

T.C.
KÜLTÜR VE TURİZM BAKANLIĞI
ESKİŞEHİR KÜLTÜR VARLIKLARINI KORUMA BÖLGE KURULU

KARAR

Toplantı Tarih ve no: 15.06.2017 - 237
Karar Tarih ve no : 15.06.2017 - 5361

Toplantı Yeri
ESKİŞEHİR

Bilecik İli, Merkez İlçesi, Vezirhan Beldesi sınırları içerisinde tespit edilen öneri Zobran Roma Nekropolü ve Yerleşim Alanı'nın tesciline esas hazırlanan bilgi ve belgelerin değerlendirilmesi istemine ve söz konusu alanda gerçekleştirilen kaçak kazı çukurlarının kapatılması konusuna ilişkin Bilecik Valiliğinin (İl Kültür ve Turizm Müdürlüğü) 03.03.2017 tarih, 85836379-168/460 sayılı yazısı ve ekleri, ilgili kurum görüşlerinin iletiği yazılar, Botaş Boru Hatları İle Petrol Taşıma A.Ş.nin (Doğal Gaz İşletme ve Piyasa İşlemleri Bölge Müdürlüğü) 11.05.2017 tarih E.19727 sayılı yazısı ve ekleri, 07.06.2017 tarih, 5076 sayılı dosya inceleme raporu okundu, sit sınırı paftası, sit sınırlarının aktarıldığı kadastral pafta, tescil fişi, fotoğrafları ve dosyası incelendi, yapılan görüşmeler sonucunda;

Bilecik İli, Merkez İlçesi, Vezirhan Beldesi sınırları içerisinde tespit edilen ve 2863 sayılı Kanun'un 6. Maddesi kapsamında korunması gerekli kültür varlıklarından olan alanda gerçekleşen kaçak kazı olayına ilişkin Bilecik Valiliğinin (İl Kültür ve Turizm Müze Müdürlüğü) 03.03.2017 tarih, 460 sayılı yazısı ile suç duyurusu istendiği anlaşıldığından suç duyurusunda bulunulmasına gerek olmadığına; söz konusu alanın "Zobran Roma Nekropolü ve Yerleşim Alanı" adıyla I.(Bir) Derece Arkeolojik Sit alanı olarak tesciline, hazırlanan tescil fişi, koordinatlı sit sınırı paftası ve sit sınırlarının aktarıldığı kadastral paftanın uygun olduğuna; söz konusu alanda Kültür Varlıklarını Koruma Yüksek Kurulu'nun Arkeolojik Sitler, Koruma ve Kullanma Koşulları'na ilişkin 658 sayılı 05.11.1999 tarihli İlke Kararı'nın ilgili hükümlerinin geçerli olduğuna ve bu hükümlerin geçiş dönemi koruma esasları ve kullanma koşulları olarak belirlenmesine, tespit edilen kaçak kazı çukurlarının ilgili adli makamlarının uygun görüşü alınarak Belediyesince Müze Müdürlüğü denetiminde kapatılmasına, ayrıca söz konusu alanda; kolluk kuvvetlerince can güvenliğinin sağlanmasına ilişkin alanda gerekli güvenlik önlemlerinin artırılmasına ve Kurulumuzdan izinsiz herhangi bir fiziki ve inşai müdahalede bulunulmamasına karar verildi.

Bilecik İli Merkez İlçe Vezirhan Beldesi
Zobran Roma Nekropolü ve Yerleşim Alanı
Tespit, Tescil, Öneri Sit Sınırı

ESKİŞEHİR KÜLTÜR VARLIKLARINI KORUMA
BÖLGE KURULUNUN
15.06.2017 TARİH 5361 SAYILI KARAR EKİDİR.

ASLI GIBİDİR

Mehmet Süleyman EKŞİ
Bölge Kurulu Müdürü

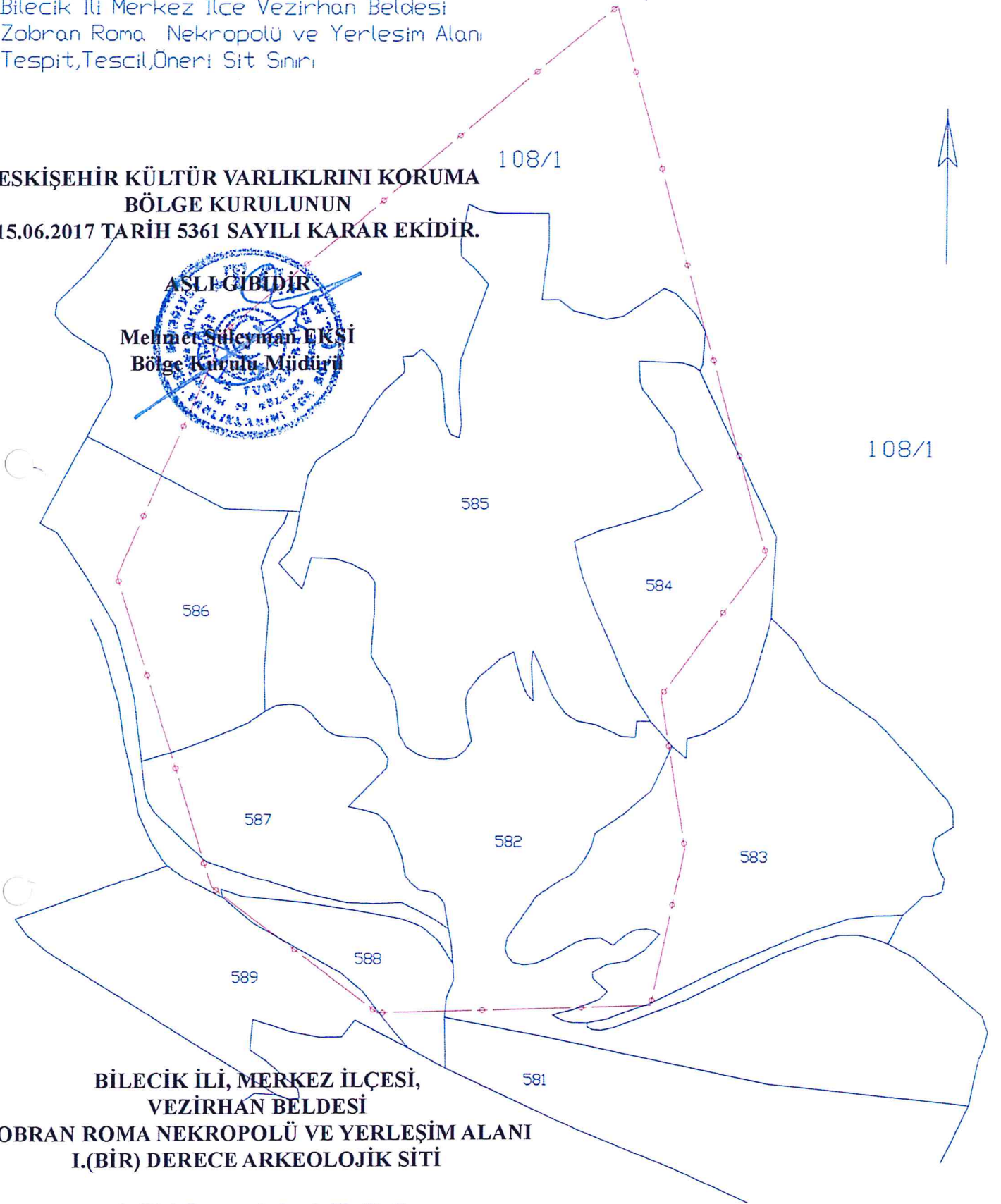

BİLECİK İLİ, MERKEZ İLÇESİ,
VEZİRHAN BELDESİ
ZOBTRAN ROMA NEKROPOLÜ VE YERLEŞİM ALANI
I.(BİR) DERECE ARKEOLOJİK SİTİ

I.(Bir) Derece Arkeolojik Sit Sınırı

—•••••— Sit Sınırı
————— Parsel Sınırları

A.TAĞÇI

LİHTİ TOŞUN
Kontrol Mühendisi

25 Nisan 2017

ESKİŞEHİR KÜLTÜR VARLIKLARINI KORUMA
BÖLGE KURULUNUN
15.06.2017 TARİH 5361 SAYILI KARAR EKİDİR.

BİLECİK-MERKEZ
VEZİRHAN BELDESİ-ZOBRAN MAHALLESİ
ZOBRAN ROMA NEKROPOLÜ VE YERLEŞİM ALANI
1/3500 ADAPAZARI H24-ç

ASLI GİBİDİR

Mehmet Süleyman EKŞİ
Bölge Kurulu Başkanı



SIT SINIRI 6 DERECE ED-50 İNTERNASYONAL KORDİNATLARI

2501 38.000	44560 47.000
2501 90.000	44561 13.000
2501 25.000	44563 79.000
2499 34.000	44562 29.000
2498 79.000	44561 12.000
2501 30.000	44558 97.000
2501 48.000	44559 73.000
2499 21.000	44559 60.000
2499 99.000	44558 97.000

BİLECİK İLİ, MERKEZ İLÇESİ,
VEZİRHAN BELDESİ
ZOBRAN ROMA NEKROPOLÜ VE YERLEŞİM ALANI
I.(BİR) DERECE ARKEOLOJİK SİTİ

• I.(Bir) Derece Arkeolojik Sit Sınırı

I.DERECE ARKEOLOJİK SİT ALANI SINIRI

[Handwritten signature]

[Handwritten signature]

AVRUPA KONSEYİ	KÜLTÜREL VARLIKLARI KORUMA ENVANTERİ		ENVANTER NO:
TÜRKİYE	ESKİŞEHİR KÜLTÜR VARLIKLARINI KORUMA BÖLGE KURULU		SİT HARİTA NO:
İLİ: Bilecik	İLÇESİ: Vezirhan Beldesi	MAHALLE KÖY VEYA MEVKİİ: Zobran Mahallesi	KADASTRO PAFTA: ADA: PARSEL:
ADI: Zobran Roma Nekropolü ve Yerleşim Alanı			
GENEL TANIM: Bilecik İli, Vezirhan Beldesi Zobran Mahallesi'nin karşısında olup kaba ve büyük taşlardan yapılmış 1-2 sıra halinde teras duvarı, mimari yapı elemanları, ince ve kaba hamurlu seramik parçaları, geç Roma Dönemi pişmiş toprak mezar kapağı parçaları, Roma Dönemi sabit taş lahit teknesi, bazı blok kayalar üzerinde antik dönemde taş alındığını gösteren oluşumlar ile bazı düzenlemelerin tespit edildiği bir Nekropol ve yerleşim alanıdır.			
ŞİMDİKİ TEHLİKELER: Kaçak Kazılar			
ŞİMDİKİ DURUM: yoğun tahribat izlenmektedir.			
SİT POTANSİYELİ: I.Derece Arkeolojik Sit Alanı ESKİŞEHİR KÜLTÜR VARLIKLARINI KORUMA BÖLGE KURULUNUN 15.06.2017 TARİH 5361 SAYILI KARAR EKİDİR.		KORUMA DERECEŚİ: I.Derece Arkeolojik HAZIRLAYANLAR: 27.02.2017 Arkeolog: Abdurrahman AKTAŞ Sanat Tarihçisi: Sevilay BOZKURT	
ŞİMDİKİ KORUMA:			
ÖNERİLEN KORUMA: Güvenlik gücü en tarafından rutin olarak kontrol edilmelidir.		KONTROL EDEN:27.02.2017 Harun KÜÇÜKAYDIN Müze Müdürü	
YAYIN DİZİSİ:		KURUL KARARLARI:	
GÖZLENENLER:		REVİZYON:	

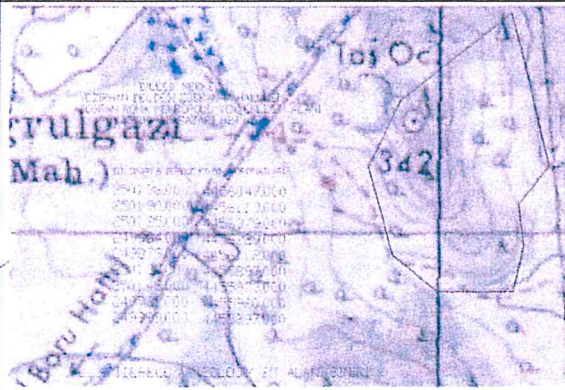

A.TAI. Ver

BİLECİK İLİ, VEZİRHAN BELDESİ,
ZOBAN ROMA NEKROPOLÜ VE YERLEŞİM ALANI
I.(BİR)DERECE ARKEOLOJİK SİT ALANINDA KALAN PARSELLERİN LİSTESİ

İLÇE/KÖY	ADA	PARSEL	BEYANLAR HANESİNE YAZILACAK ŞERH
			"Tamamı I.(Bir) Derece Arkeolojik Sit alanında kalmaktadır"
Bilecik İli, Merkez İlçesi, Vezirhan Beldesi	0	585	"Tamamı I.(Bir) Derece Arkeolojik Sit alanında kalmaktadır"
Bilecik İli, Merkez İlçesi, Vezirhan Beldesi			"Bir Bölümü I.(Bir) Derece Arkeolojik Sit alanında kalmaktadır"
Bilecik İli, Merkez İlçesi, Vezirhan Beldesi	0	584	"Bir Bölümü I.(Bir) Derece Arkeolojik Sit alanında kalmaktadır"
Bilecik İli, Merkez İlçesi, Vezirhan Beldesi	0	582	"Bir Bölümü I.(Bir) Derece Arkeolojik Sit alanında kalmaktadır"
Bilecik İli, Merkez İlçesi, Vezirhan Beldesi	0	583	"Bir Bölümü I.(Bir) Derece Arkeolojik Sit alanında kalmaktadır"
Bilecik İli, Merkez İlçesi, Vezirhan Beldesi	0	588	"Bir Bölümü I.(Bir) Derece Arkeolojik Sit alanında kalmaktadır"
Bilecik İli, Merkez İlçesi, Vezirhan Beldesi	0	589	"Bir Bölümü I.(Bir) Derece Arkeolojik Sit alanında kalmaktadır"
Bilecik İli, Merkez İlçesi, Vezirhan Beldesi	0	587	"Bir Bölümü I.(Bir) Derece Arkeolojik Sit alanında kalmaktadır"
Bilecik İli, Merkez İlçesi, Vezirhan Beldesi	0	586	"Bir Bölümü I.(Bir) Derece Arkeolojik Sit alanında kalmaktadır"
Bilecik İli, Merkez İlçesi, Vezirhan Beldesi	108	1	"Bir Bölümü I.(Bir) Derece Arkeolojik Sit alanında kalmaktadır"

G. T. G. İy