

11.01.213

T.C.
KÜLTÜR VE TURİZM BAKANLIĞI
ESKİŞEHİR KÜLTÜR VARLIKLARINI KORUMA BÖLGE KURULU

KARAR

Toplantı Tarih ve no: 15.06.2017 - 237
Karar Tarih ve no : 15.06.2017 - 5374

Toplantı Yeri
ESKİŞEHİR

Bilecik İli, Bozüyük İlçesi, Kovalıca Köyü sınırları içerisinde tespit edilen sınırları içerisinde tespit edilen Korucutepe Yerleşimi- I'ın öneri sit sınırlarının değerlendirilmesine ilişkin Bilecik Valiliğinin (İl Kültür ve Turizm Müdürlüğü) 31.10.2016 tarih, 2137 sayılı yazısı ve eki Müze Müdürlüğü uzmanlarının 26.10.2016 tarihli yerinde inceleme raporu, Kültür Varlıkları ve Müzeler Genel Müdürlüğünün 20.12.2016 tarih ve 228905 sayılı yazısı ve eki yüzey araştırması sonuç raporu, 08.06.2017 tarih, 5106 sayılı dosya inceleme raporu okundu, kadastral krokisi, tescil fişi, koordinatlı sit sınırı krokisi, fotoğrafları ve dosyası incelendi, yapılan görüşmeler sonucunda;

Bilecik İli, Bozüyük İlçesi, Kovalıca Köyü sınırları içerisinde tespit edilen ve 2863 sayılı Kanun'un 6. Maddesi kapsamında korunması gerekli kültür varlıklarından olan alanın "Korucutepe Yerleşimi-I" adıyla I. (Bir) Derece Arkeolojik Sit alanı olarak tesciline, hazırlanan tescil fişi, koordinatlı sit sınırı krokisi ve kadastral krokisinin uygun olduğuna; söz konusu alanda Kültür Varlıklarını Koruma Yüksek Kurulunun Arkeolojik Sitler, Koruma ve Kullanma Koşulları'na ilişkin 05.11.1999 gün, 658 sayılı İlke Kararı'ndaki ilgili hükümlerin geçerli olduğuna, alanda gerekli güvenlik önlemlerinin artırılmasına, ayrıca can güvenliğinin sağlanmasına ilişkin gerekli güvenlik önlemlerinin ilgili idarelerce alınmasına ve Kurulumuzdan izinsiz herhangi bir fiziki ve inşai müdahalede bulunulmamasına karar verildi.

BİLECİK İLİ
BOZÜYÜK İLÇESİ KOVALIÇA KÖYÜ
KORUCUTEPE YERLEŞİMİ I
I. (BİR) DERECE ARKEOLOJİK SİTİ

KROKİ

..... I. (Bir) Derece Arkeolojik Sit Sınırı

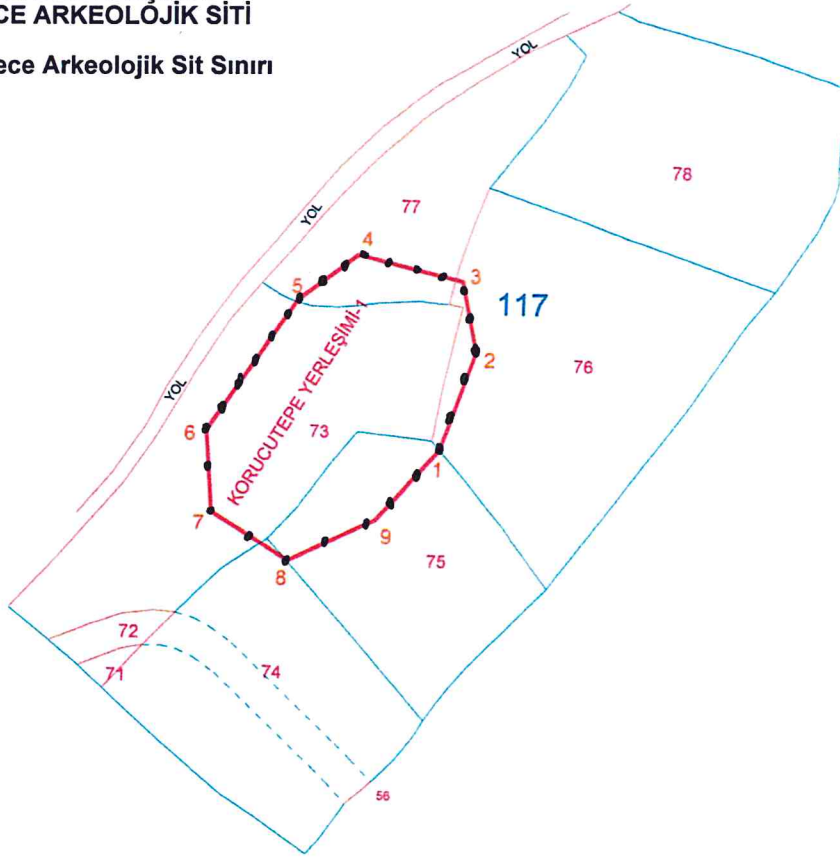

ITRF KOORDİNAT LİSTESİ

NoktaNo	Y	X
1	504154.503	4412013.037
2	504170.909	4412060.596
3	504163.774	4412094.362
4	504113.386	4412105.672
5	504085.118	4412083.719
6	504043.240	4412020.302
7	504046.547	4411981.407
8	504083.317	4411958.638
9	504124.640	4411979.028

E. Doğan TEKTAŞ
Kadastro Teknisyeni

Cemal KAYIKÇI
Kontrol Mühendisi

T.C.
KÜLTÜR VE TURİZM BAKANLIĞI
ESKİŞEHİR KÜLTÜR VARLIKLARINI KORUMA BÖLGE KURULUNUN
15.06.2017 TARİH, 5374 SAYILI KARARI EKİDİR.

ASLI GİBİDİR

Mehmet Süleyman EKŞİ
Bölge Kurulu Müdürü

Kaan Kırçın
Arkeolog

AVRUPA KONSEYİ	KÜLTÜREL VARLIKLARI KORUMA ENVANTERİ	SİT	ENVANTER NO:
TÜRKİYE	ESKİŞEHİR KÜLTÜR VARLIKLARINI KORUMA KURULU		HARİTA NO:

İLİ: BİLECİK	İLÇESİ: BOZÜYÜK	MAHALLE KÖY VEYA MEVKİİ: KOVALICA KÖYÜ	KADASTRO PAFTA: ADA: PARSEL:
--------------	-----------------	--	------------------------------

ADI: KORUCUTEPE YERLEŞİMİ-I

GENEL TANIM:Bilecik İli, Bozüyük İlçesi,Kovalıca Köyü sınırları içerisinde Yerleşim tespit edilmiştir. Yolun hemen doğusunda yer alan yerleşim yeri yaklaşık 150x90 m boyutlarındadır; doğu kesimde boydan boya olasılıkla bir su kanalı hattı sebebiyle kanal açılmış olan yerleşimde yine doğu kesimde belli belirsiz bozulmuş temel taşlarına ait olabilecek taş konsantrasyonuna rastlanmıştır. Alanda Helenistik Dönem ve Roma Dönemine ait seramik parçaları yoğun bir şekilde rastlanmıştır.

ŞİMDİKİ TEHLİKELER:

ŞİMDİKİ DURUM:

SİT POTANSİYELİ: I. DERECE ARKEOLOJİK SİT ALANI	KORUMA DERECESİ: I.DERECE ARKEOLOJİK HAZIRLAYANLAR: 26.10.2016 Müze Araştırmacısı: Erdal MEAN Uzman/Arkeolog : Tuba KONUK
---	--

ŞİMDİKİ KORUMA:

ÖNERİLEN KORUMA: Güvenlik güçleri tarafından rutin olarak kontrol edilmelidir.	KONTROL EDEN: 26.10.2016 Harun KÜÇÜKAYDIN Müze Müdürü
---	--

YAYIN DİZİSİ: T.C.KURUL KARARLARI:
KÜLTÜR VE TURİZM BAKANLIĞI
ESKİŞEHİR KÜLTÜR VARLIKLARINI KORUMA BÖLGE KURULUNUN
15.06.2017 TARİH, 5374 SAYILI KARARI EKİDİR.

GÖZLENENLER: REVİZYON: Kaan Kırçın Arkeolog

HARİTALAR VE FOTOĞRAFLAR: ASLI GİBİDİR

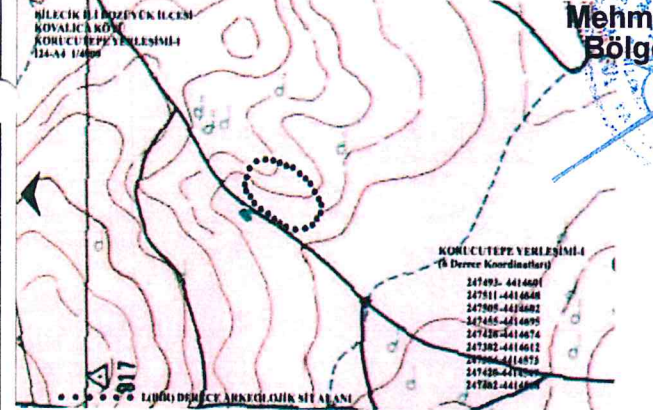

Mehmet Süleyman EKŞİ
Bölge Kurulu Müdürü



BİLECİK İLİ, BOZÜYÜK İLÇESİ, KOVALICA KÖYÜ,
KORUCUTEPE YERLEŞİMİ I
I.(BİR) DERECE ARKEOLOJİK SİT ALANINDA KALAN PARSELLERİN LİSTESİ

İLÇE/KÖY	ADA	PARSEL	BEYANLAR HANESİNE YAZILACAK ŞERH
			"Bir Bölümü I.(Bir) Derece Arkeolojik Sit alanında kalmaktadır"
Bilecik İli, Bozüyük İlçesi, Kovalıca Köyü	117	73	"Bir Bölümü I.(Bir) Derece Arkeolojik Sit alanında kalmaktadır"
Bilecik İli, Bozüyük İlçesi, Kovalıca Köyü	117	74	"Bir Bölümü I.(Bir) Derece Arkeolojik Sit alanında kalmaktadır"
Bilecik İli, Bozüyük İlçesi, Kovalıca Köyü	117	75	"Bir Bölümü I.(Bir) Derece Arkeolojik Sit alanında kalmaktadır"
Bilecik İli, Bozüyük İlçesi, Kovalıca Köyü	117	76	"Bir Bölümü I.(Bir) Derece Arkeolojik Sit alanında kalmaktadır"
Bilecik İli, Bozüyük İlçesi, Kovalıca Köyü	117	77	"Bir Bölümü I.(Bir) Derece Arkeolojik Sit alanında kalmaktadır"