

T.C.
KÜLTÜR VE TURİZM BAKANLIĞI
DİYARBAKIR KÜLTÜR VARLIKLARINI
KORUMA BÖLGE KURULU
KARAR

Toplantı Tarihi ve No : 08.03.2018-213
Karar Tarihi ve No :08.03.2018-5528
Dosya No :73.03.23

Toplantı Yeri
DİYARBAKIR

Şırnak İli, Güçlükonak İlçesi sınırları içinde yer alan Güçlükonak Dirhe I'ın tescil talebine ilişkin; Diyarbakır Kültür Varlıklarını Koruma Bölge Müdürlüğünün 05.02.2018 gün ve E71160 sayılı yazısı, ekleri ve konuya ilişkin bilgi, belgeler incelendi. Yapılan görüşmeler sonunda;

Şırnak İli, Güçlükonak İlçesi sınırları içinde yer alan Güçlükonak Dirhe I'ın; "Korunması Gerekli Taşınmaz Kültür Varlığı" özelliği gösterdiğinden 2863 sayılı Kanunun Tespit ve Tescil ile ilgili 7. Maddesi uyarınca tesciline Koruma gurubunun " 1. Grup Yapı " olarak belirlenmesine,

Ekli haritada koordinatlar içinde kalan parsellerin tapu kütüğü beyanlar hanesine " Korunması Gerekli Taşınmaz Kültür Varlığı" şerhinin konulmasına,

Güçlükonak Dirhe I'ın koruma alanı sınırlarının ekli haritada işaretlendiği şekilde belirlenmesinin uygun olduğuna karar verildi.

AVRUPA KONSEYİ	DOĞAL VE KÜLTÜREL VARLIKLARI KORUMA ENVANTERİ D.K.V.K.K		ANIT	ENVANTER NO :		
TÜRKİYE	KÜLTÜR VARLIKLARI VE MÜZELER GENEL MÜDÜRLÜĞÜ			HARİTA NO :		
İLİ: Şırnak	İLÇESİ: Güçlükonak	MAHALLE-KÖY-MEVKİ :		KORUMA DERECESİ	ANITSAL	X 2 3
ADRESİ: Şırnak Güçlükonak İlçesi		PAFTA-ADA-PARSEL:			ÇEVRESEL	X 2 3
ADI: Güçlükonak Dirhe 1	YAPTIRAN :	YAPAN :	MİMARİ ÇAĞI : Demirçığ			
	YAPIM TARİHİ :	KİTABE :	VAKFIYE :			

GENEL TANIM: Güçlükonak Dirhe 1 Güçlükonak İlçesinin yaklaşık 500 metre güneybatısında yer almaktadır.

KORUMA DURUMU	A TAŞIYICI YAPI	A DIŞ YAPI	A ÜST YAPI	A SÜSLEME	A RUTUBET	A YOK
B	B A	B B	B C	B ELEMANLARI	B	B İZİ VAR
	C	C	C	C	C	C ÖNEMLİ

VAZİYET PLANI



FOTOĞRAF



BUGÜNKÜ SAHİBİ :

YAPILAN ONARIMLAR :

AYRINTILI TANITIM : 10X7,5 metre ebatlarında dikdörtgen formludur. İri blok kaba yonu taşlar ile normal irilikteki kaba yonu taşlardan inşa edilmiştir. Taşlar arasında herhangi bir tutucu harç bulunmamaktadır. Bindirme tekniğiyle yapılan dirhenin korunan yüksekliği 5,70 metredir. Duvar kalınlığı yaklaşık 1,50 metredir. Giriş güney kısmından verilmiştir. Ancak tahrip olmuştur. Kapı dışında herhangi bir girişi yada aydınlatma penceresi bulunmamaktadır. Gözetleme kulesi olarak kullanıldığı düşünülmektedir.

TEKNİK BİLGİLER	Su	Elektrik	Isıtma	Kanalizasyon
-----------------	----	----------	--------	--------------

ORJİNAL KULLANIMI
Gözetleme Kulesi

BUGÜNKÜ KULLANIMI
Terk Edilmiş

ÖNERİLEN KULLANIMI
Gözetleme Kulesi

HAZIRLAYANLAR 02.02.2017

Şeref YUMRUK Ark.

Yılmaz ERGİ Ark.

Kontrol Eden:

Mihriban Karaaslan Müd.

T.C.
Diyarbakır Kültür Varlıkları
Koruma Bölge Kurulunun
08.02.2018...tarih ve 5528...
Sayılı Karar Eki dir.

YAYIN DİZİNİ :

- 1-
- 2-
- 3-
- 4-

(Handwritten signatures and stamps)

EKLER :

RAPOR	X
FOTOĞRAF	X
RÖLÖVE PROJESİ	
RESTORASYON PROJESİ	
HARİTA	X
KROKİ	
KİTABE	
VAKFIYE	

ONAY :

(Handwritten signature)



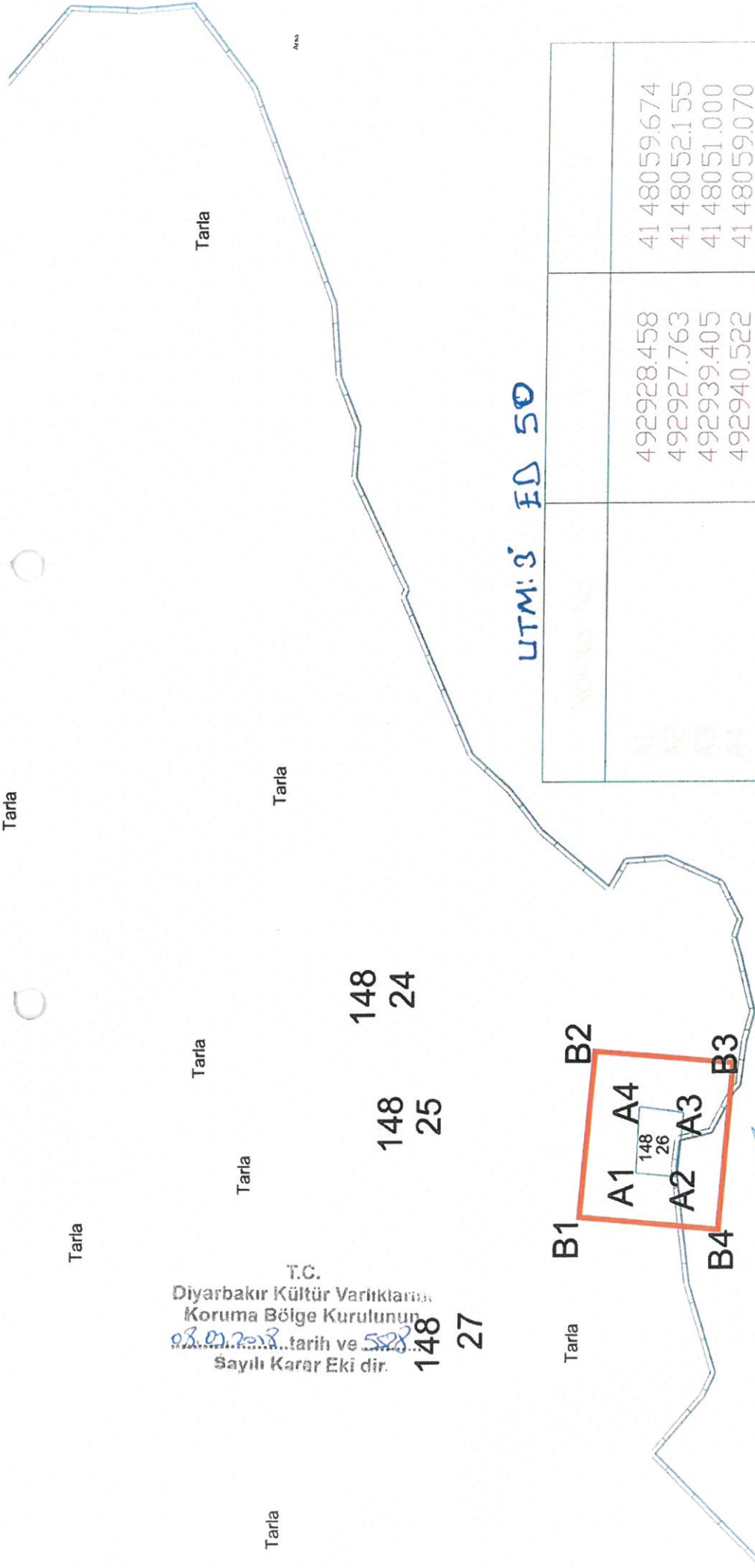

T.C.
Diyarbakır Kültür Varlıklarını
Koruma Bölge Kurulunun
08.01.2018... tarih ve 528
Sayılı Karar Eki dir. 148 27

UTM: 3 ED 50

NOX TO NO		
A1	492928.458	41 48059.674
A2	492927.763	41 48052.155
A3	492939.405	41 48051.000
A4	492940.522	41 48059.070
B1	492919.883	41 48070.522
B2	492951.278	41 48067.747
B3	492949.033	41 48041.471
B4	492917.439	41 48044.079

Dirhe-1
3034

[Handwritten signatures and stamps]