

**T.C.**  
**KÜLTÜR VE TURİZM BAKANLIĞI**  
**DIYARBAKIR KÜLTÜR VARLIKLARINI**  
**KORUMA BÖLGE KURULU**  
**KARAR**

**Tarihi ve No.** : 07.03.2018-212  
**Karar Tarihi ve No.** : 07.03.2018- 5503  
**Dosya No** :23.02.25

**Toplantı Yeri**  
**DIYARBAKIR**

Elazığ İli, Baskil İlçesi, Demirlibahçe Köyü sınırları içerisinde bulunan “Demirlibahçe Höyüğü”nün tescil talebine ilişkin; Elazığ Valiliği İl Kültür ve Turizm Müdürlüğü’nün 11.10.2017 gün ve 3089, 19.01.2018 gün ve E.59511 sayılı yazıları ile Elazığ Valiliği Kadastro Müdürlüğü’nün 03.11.2017 gün ve E.2440169 sayılı yazısı okundu. Ekleri ve konuya ilişkin bilgi, belgeler incelendi. Yapılan görüşmeler sonunda;

Elazığ İli, Baskil İlçesi, Demirlibahçe Köyü sınırları içerisinde bulunan “Demirlibahçe Höyüğü” Korunması Gerekli Kültür Varlığı özelliği gösterdiğinden, 2863 sayılı kanunun Tespit ve Tescil ile ilgili 7. Maddesi uyarınca sınırları ekli 1/5000 ölçekli haritada belirlendiği şekli ile I. Derece Arkeolojik sit olarak tesciline,

Sit sınırları içinde kalan 41 ve 42 numaralı parsellerin tapu kütüğünün beyanlar hanesine “Korunması Gerekli Taşınmaz Kültür Varlığı” şerhinin konulmasına,

“Demirlibahçe Höyüğü” nün bulunduğu alanın koruma esasları ve kullanma şartlarının, 2863 sayılı Kanunun 17. Maddesi gereğince Kültür ve Tabiat Varlıklarını Koruma Yüksek Kurulu’nun Arkeolojik sitler koruma ve kullanma koşulları başlıklı 05.11.1999 gün ve 658 sayılı ilke kararının I. Maddesinde belirtilen hususlar çerçevesinde belirlenmesine karar verildi.

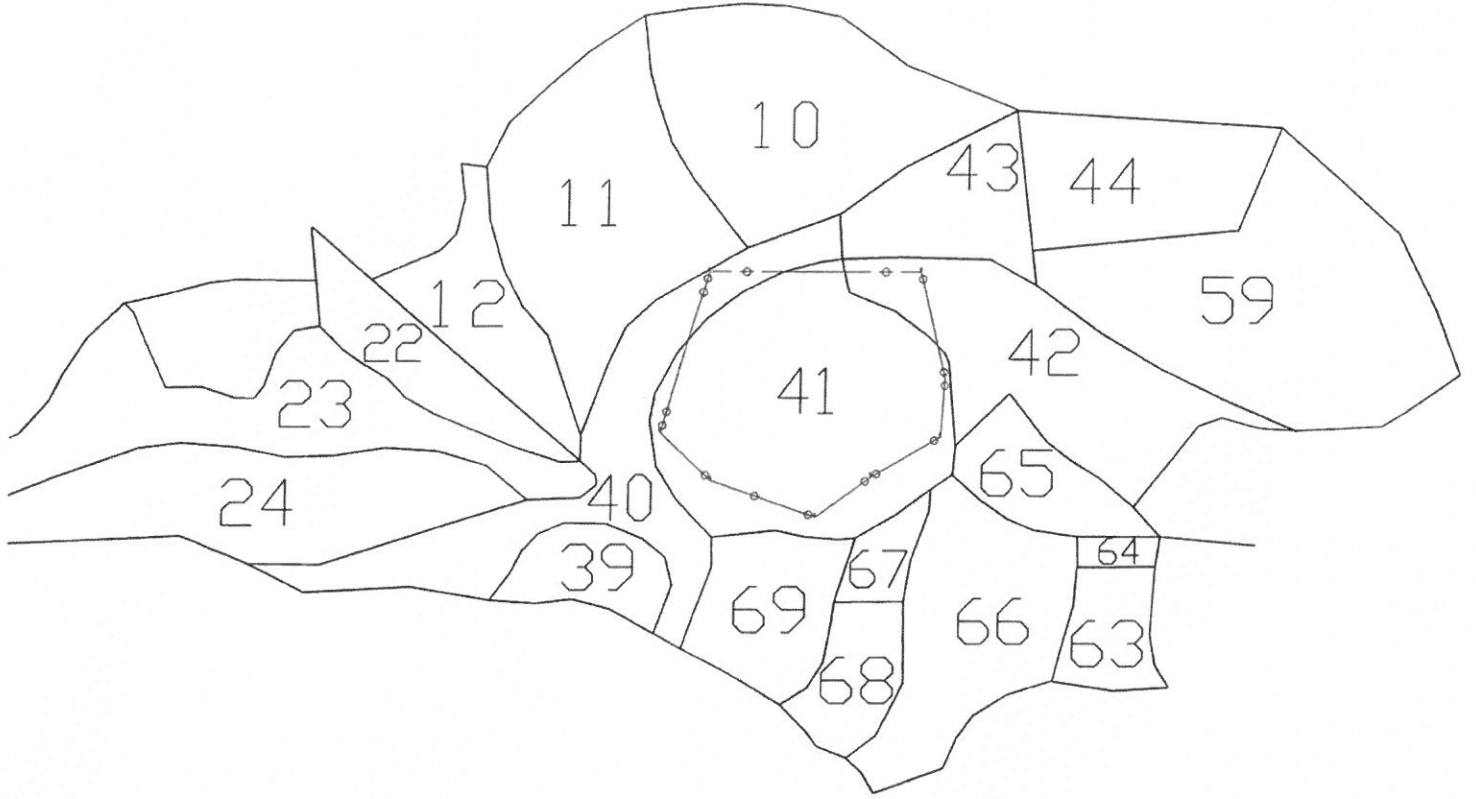

Nokta No	Y	X
1	491 955.542	4270832.803
2	491 942.537	4270 788.786
3	491 956.543	4270 775.780
4	491 985.554	4270 765.776
5	492000.560	4270 776.781
6	49201 9.568	4270 787.785
7	492020.568	4270 803.792
8	49201 3.565	4270 832.803

1. DERECE ARKEOLOJİK SİT SINIRI

*Handwritten signatures and initials*  
W. Bayal

4 270 500

4921

T.C.  
Diyarbakır Kültür Varlıkları  
Koruma Bölge Kurulunun  
02.03.2018 tarih ve 5503  
Sayılı Karar Eki dir.





AVRUPA KONSEYİ		DOĞAL VE KÜLTÜREL VARLIKLARI KORUMA ENVANTERİ			SİT	ENVANTER NO:		
TÜRKİYE		KÜLTÜR VARLIKLARI VE MÜZELER GENEL MÜDÜRLÜĞÜ				HARİTA NO:		
İLİ:	Elazığ	İLÇESİ:	Baskil	MAHALLE, KÖY, MEVKİİ:	Demirlihaççe Köyü, Ağadüzün Mevkii	Pafta:	Ada:	Parsel:
ADI:	Demirlihaççe Höyüğü							

**GENEL TANIM:** Demirlihaççe Höyüğü, Elazığ ili, Baskil ilçesi, Demirlihaççe Köyü yerleşim alanının yaklaşık 750 metre kuzeydoğusunda, Ağadüzün Mevkii'nde yer almaktadır. Höyüğün, batısında kuzey-güney akara sahip dere yatağı, güneyinde, güneydoğusunda ve kuzeyinde tarım alanları ve kayısı bahçeleri yer almaktadır. Ayrıca höyüğün, kuzeyinde yaklaşık 300 metre mesafede Elazığ-Baskil Karayoluna geçmektedir.

Konik görünümüne sahip olan höyük, doğu-batı doğrultusunda yaklaşık 70 metre, kuzey-güney doğrultusunda 70-75 metrelik bir yayılım alanı bulunan höyük yaklaşık 7 metrelik bir yüksekliği sahiptir. Höyüğün yüzeyinde yapılan incelemede Erken Tunç, Demir ve Ortaçağ Dönem özelliklerini yansıtan seramik parçaları tespit edilmiştir.

**TEHLİKELER:** Define arama maksatlı kaçak kazılar yapılması.

**ŞİMDİKİ DURUM:** Höyüğün batı etekleri tarımsal faaliyetlerden dolayı yüzeysel tahribata uğramıştır.

**ŞİT POTANSİYELİ:** *1. Derece Arkeolojik Sit.*

**KORUMA DERECESE:** *1. Derece Arkeolojik Sit*

**HAZIRLAYANLAR:** 09.10.2017

**ŞİMDİKİ KORUMA:** Tescilsiz olduğundan herhangi bir koruma önlemi alınmamıştır.

**ÖNERİLEN KORUMA:** *1. Derece Arkeolojik Sit Alanı olarak tescillenecek korunmalıdır.*

**YAYIN DİZİSİ:**

**KONTROL EDEN:**

**KURUL KARARLARI:**

**GÖZLEMLER:** Koruma altına alınarak olası beşeri faktörlerden etkilenmeyecektir.

**REVİZYON:**

**KURUL ONAYI:**

**HARİTALAR, KORDİNATLAR, FOTOĞRAFLAR:**

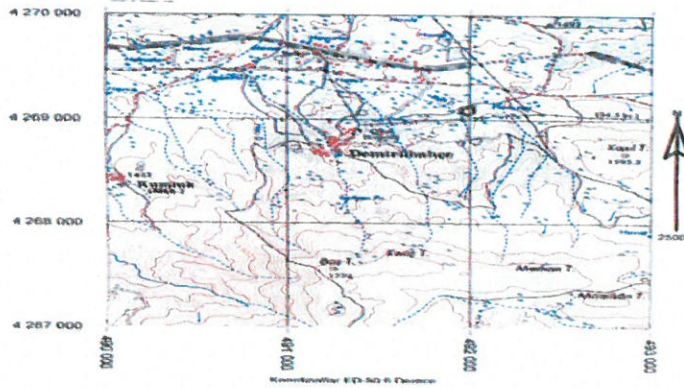

T.C.  
Diyarbakır Kültür Varlıkları  
Koruma Bölge Kurulunun  
07.03.2018 tarih ve 5503  
Sayılı Karar Eki dir.



*[Handwritten signatures and notes]*