

T.C.  
KÜLTÜR VE TURİZM BAKANLIĞI  
DİYARBAKIR KÜLTÜR VARLIKLARINI  
KORUMA BÖLGE KURULU  
KARAR

**Toplantı Tarihi ve No :08.03.2018-213**  
**Karar Tarihi ve No :08.03.2018-5521**  
**Dosya No :73.00.40**

**Toplantı Yeri**  
**DİYARBAKIR**

Şırnak İli, Merkez sınırları içinde yer alan Se Grek 2 Höyüğünün tescil talebine ilişkin; Diyarbakır Kültür Varlıklarını Koruma Bölge Müdürlüğünün 02.03.2018 gün ve E119316 sayılı yazısı, ekleri ve konuya ilişkin bilgi, belgeler incelendi. Yapılan görüşmeler sonunda;

Şırnak İli, Merkez sınırları içinde yer alan Se Grek 2 Höyüğünün; “Korunması Gerekli Taşınmaz Kültür Varlığı” özelliği gösterdiğinden 2863 sayılı Kanunun Tespit ve Tescil ile ilgili 7. Maddesi uyarınca sınırları ekli harita üzerine belirlendiği şekliyle I. Derece Arkeolojik Sit Alanı olarak tescilinin uygun olduğuna,

Ekli haritada sit sınırlarını gösteren koordinatlar içinde kalan parsellerin tapu kütüğü beyanlar hanesine “korunması gerekli taşınmaz kültür varlığı” şerhinin konulmasına,

Se Grek 2 Höyüğünün koruma esasları ve kullanma şartlarının, 2863 sayılı Kanunun 17. Maddesi gereğince, Kültür ve Tabiat Varlıklarını Koruma Yüksek Kurulunun, Arkeolojik Sitler, Koruma ve Kullanma Koşulları Başlıklı 05.11.1999 gün ve 658 sayılı ilke kararının I. Madde’sinde bahsedilen hususlar çerçevesinde belirlenmesine karar verildi.

AVRUPA KONSEYİ	DOĞAL VE KÜLTÜREL VARLIKLARI KORUMA ENVANTERİ	D.K.V.K.E.	S i T	ENVANTER NO	
T Ü R K İ Y E	KÜLTÜR VARLIKLARI VE MÜZELER GENEL MÜDÜRLÜĞÜ			HARİTA NO	
İL :	İLÇESİ: Merkez	MAHALLE - KÖY VEYA MEVKİL :		PAFTA :	ADA:503 PARSEL: 28-29
Şırnak					
ADI :	Se Grek 2 Höyüğü				

**GENEL TANIM :** Şırnak-Cizre Karayolunun 6. Km. sinde yolun kuzeybatısında, Şırnak ilinin batısında, Doğan Tepe Höyüğü'nün 1. Km doğusunda yer almaktadır. Höyüğün kuzey ve batı yamaçlarında tarımsal faaliyet yürütülmektedir. Höyüğün doğu yamacında bir ev yer almaktadır. Bu evin bulunduğu alanda ağaç dikimi yapılmıştır. Höyük üzerinde yapılan inceleme sonucunda seramik parçalarına rastlanılmış, tespit edilen seramiklerin ilk değerlendirmesinde Demirçaç ve geç dönemlere ait seramiklerin varlığı tespit edilmiştir.

**ŞİMDİKİ TEHLİKELER :** Yerleşme üzerinde tarımsal faaliyet yapılmakta  
**ŞİMDİKİ DURUM :** Yerleşme üzerinde tarımsal faaliyet yürütülmektedir.  
**SİT POTANSİYELİ :** I.Derece Arkeolojik Sit Alanı olarak tescil edilmelidir.

**ŞİMDİKİ KORUMA :** Herhangi bir koruma önlemi alınmamıştır.  
**ÖNERİLEN KORUMA :** Tescil edilerek ilgili makamlara duyurulması gereklidir.

**YAYIN DİZİSİ :**

**GÖZLEMLER :** Alanda bilimsel sondaj, kazı ve temizlik çalışmalarının yapılması gerekmektedir.

**KORUMA DERECESESİ** I.Derece  
**HAZIRLAYANLAR**  
 Şeref YUMRUK (Arkeolog)  
 Hüseyin GÜLER (Arkeolog)  
**Kontrol Eden:**  
 Mehriban KARAASLAN (Bölge Kurulu Müdürü)  
**KORUMA KURULU KARARLARI**  
**KORUMA KURULU ONAYI**

**HARİTALAR, FOTOĞRAFLAR :**

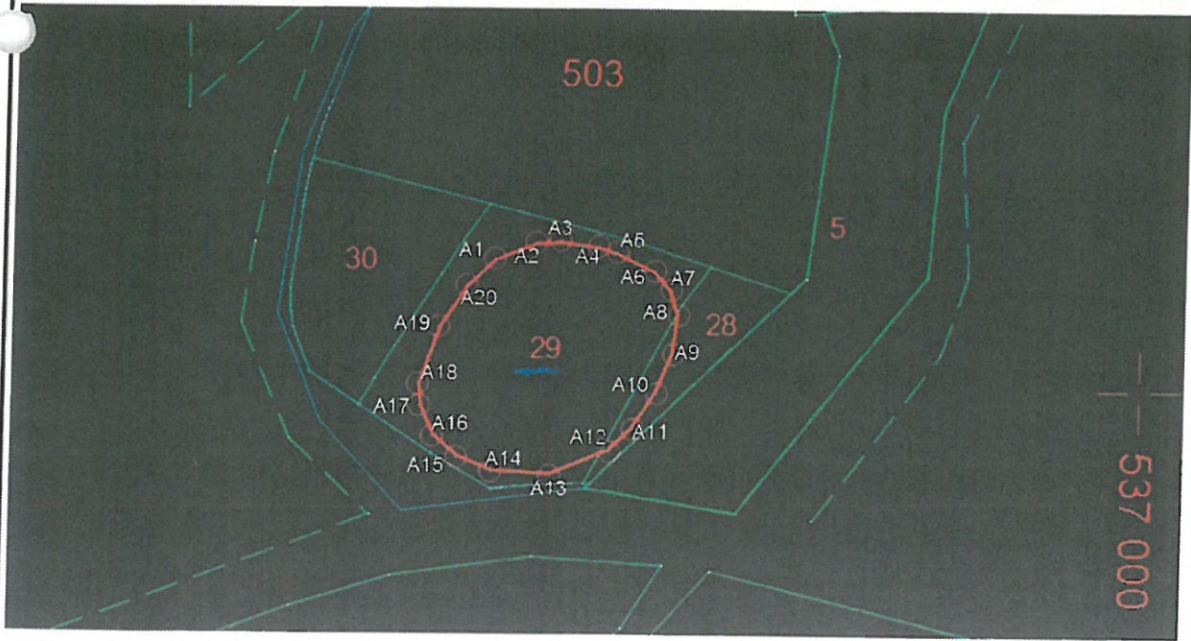

T.C.  
 Diyarbakır Kültür Varlıklarını  
 Koruma Bölge Kurulunun  
 08.02.2018 tarih ve 552/1  
 Sayılı Karar Eki dir.

*(Handwritten signatures and notes at the bottom of the page)*

SE GÖR 2 ARAÇI  
UTM 1° FD 50

NoktaNo	Y	X
A1	536806.166	4153038.757
A2	536818.462	4153043.673
A3	536825.807	4153044.216
A4	536837.249	4153042.559
A5	536843.068	4153040.827
A6	536854.503	4153035.233
A7	536859.536	4153029.655
A8	536861.877	4153022.005
A9	536860.482	4153010.373
A10	536855.563	4152998.519
A11	536848.492	4152987.742
A12	536841.551	4152981.045
A13	536823.686	4152973.743
A14	536805.995	4152974.834
A15	536795.708	4152979.031
A16	536788.332	4152985.416
A17	536784.288	4152994.557
A18	536783.746	4153001.161
A19	536789.656	4153018.270
A20	536797.902	4153030.764

Barış Altınbaş  
Mühür  
M. Bayar

537 000

T.C.  
Diyarbakır Kültür Varlıklarını  
Koruma Bölge Kurulunun  
08.07.2018 tarih ve 5521  
Sayılı Karar Eki ile

