

T.C.
KÜLTÜR VE TURİZM BAKANLIĞI
DİYARBAKIR KÜLTÜR VARLIKLARINI
KORUMA BÖLGE KURULU

KARAR

Toplantı Tarihi ve No. :06.04.2018-216
Karar Tarihi ve No. :06.04.2018-5639
Dosya No: :23.00/210

Toplantı Yeri
DİYARBAKIR

Elazığ İli, Merkez, Yalındamlar Köyü sınırları içerisinde bulunan, mülkiyeti Karayolları Genel Müdürlüğüne ait, 1 No'lu tarihi Yalındamlar Köprüsünün 2863 sayılı Kültür ve Tabiat Varlıklarını Koruma Kanunu kapsamında değerlendirilmesini konu alan Elazığ Valiliği İl Kültür ve Turizm Müdürlüğü'nün 22.12.2017 tarih ve 11277799-165-3947 sayılı yazısı ile konuya ilişkin Elazığ Müze Müdürlüğü uzmanlarının 11.12.2017 tarihli uzman raporu okundu. Ekleri ile konuya ilişkin bilgi ve belgeler incelendi. Yapılan görüşmeler sonunda;

Elazığ İli, Merkez, Yalındamlar Köyü sınırları içerisinde bulunan 1 No'lu tarihi Yalındamlar Köprüsünün korunması gerekli taşınmaz kültür varlığı özelliği gösterdiğinden 2863 sayılı Kültür ve Tabiat Varlıklarını Koruma Kanunu'nun 7. Maddesi kapsamında "*korunması gerekli taşınmaz kültür varlığı olarak*" tescil edilmesine,

Yapı grubunun I.grup yapı olarak belirlenmesine;

Taşınmazın koruma alanının belirlenmesine yönelik çalışmaların Elazığ Müze Müdürlüğüne yapılarak, hazırlanacak olan bilgi ve belgelerin Kurulumuza iletilmesine karar verildi.

za)

AVRUPA KONSEYİ	DOĞAL VE KÜLTÜREL VARLIKLARI KORUMA ENVANTERİ D.K.V.K.K	ANIT	ENVANTER NO :
TÜRKİYE	KÜLTÜR VARLIKLARI VE MÜZELER GENEL MÜDÜRLÜĞÜ		HARİTA NO:
İLİ: Elazığ	İLÇESİ : Merkez	MAHALLE-KÖY-MEVKİ : Yalındamlar Köyü	KORUMA DERECESESİ
ADRESİ: Yalındamlar Köyü /ELAZIĞ	PAFTA-ADA-PARSEL:		ANITSAL 1 2 3 X X X ÇEVRESEL 1 2 3 X X X
ADI : Tarihi Yalındamlar Köprüsü I	YAPTIRAN:	YAPAN :	MİMARİ ÇAĞI: Erken Cumhuriyet Dönemi
	YAPIM TARİHİ :	KİTABE : Yok	VAKFIYE:

GENEL TANIM: Mevcut durumda faal olarak kullanılan Elazığ-Malatya Karayolu ulaşımına açılmadan önce kullanılan yol güzergahındaki köprü Sakabaşı-Yalındamlar köyü sınır hattında kalmaktadır.

KORUMA DURUMU	A	TAŞIYICI YAPI	A	DIŞ YAPI	A	ÜST YAPI	A	SÜSLEME	A	RUTUBET	A	YOK
	B		B		B		B	ELEMENLARI	B		B	İZİ VAR
	C		C		C		C		C		C	ÖNEMLİ

VAZİYET PLANI

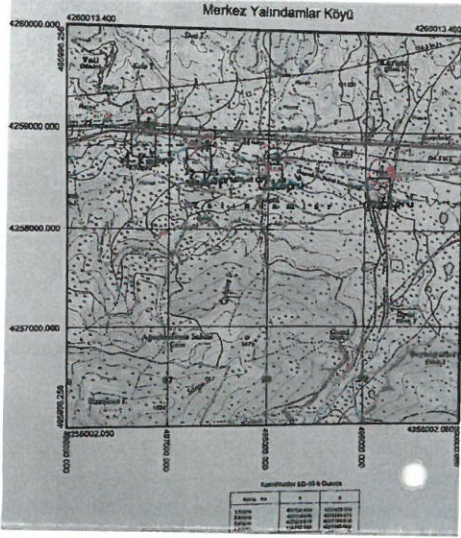

FOTOĞRAF



BUGÜNKÜ SAHİBİ: TCK (Türkiye Cumhuriyeti Karayolları)

YAPILAN ONARIMLAR:

AYRINTILI TANITIM: Elazığ-Malatya karayolunun yaklaşık 200-250 metre kadar güneyinde, Sakabaşı-Yalındamlar köyü sınırında kalan köprü kuzey-güney eğimli bir dere yatağı üzerinde kalmaktadır.

Eski Elazığ-Malatya karayolu güzergahında bulunan köprü; yaklaşık 8.30 metre uzunluğunda, 4.10 metre yüksekliğindedir. 4.00 metre genişliğinde bir kemere sahip körünün yan yüzleri düzgün kesme taşlardan yapılmış olup iç kısımları basit dolgu malzeme ile sıkıştırılmıştır. Harpuşaları dışa çıkıntılı olan köprü araç ve yaya trafiğine açık konumdadır. Üst kısmı düz olan köprünün üst ve taşıyıcı ayak kısımları üzerinde dolgu toprak birikintisi olduğundan genel mimarisi hakkında net bir bilgi edinilememiştir.

Halen araç trafiğine açık olan köprünün restore edilerek güçlendirilmesi ve dere yatağının ıslah edilerek taşıyıcı ayak sistemlerinin açığa çıkarılmasının uygun olacağı kanaatindeyiz.

TEKNİK BİLGİLER

Su:	Elektrik:	Isıtma:	Kanalizasyon:
-----	-----------	---------	---------------

ORJİNAL KULLANIMI:

Köprü

BUGÜNKÜ KULLANIMI:

Köprü

ÖNERİLEN KULLANIMI:

HAZIRLAYANLAR:

11.12.2017
Bülent DEMİR Arkeolog
Bilal AYDIN Arkeolog

KONTROL EDEN:

Ziya KILINÇ
Müze Müdürü

YAYIN DİZİNİ :

- 1-
- 2-
- 3-
- 4-

EKLER :

RAPOR	X
FOTOĞRAF	X
RÖLÖVE PROJESİ	
RESTORASYON PROJESİ	
HARİTA	X
KROKİ	
KİTABE	
VAKFIYE	

ONAY :

T.C.
Diyarbakır Kültür Varlıklarını
Koruma Bölge Kurulunun
6.4.2018 Tarihinde 5629
Sayılı Kararı İdrar.

(Signatures and stamps of the Diyarbakır Cultural Heritage Conservation Region Council)

