

T.C.
KÜLTÜR VE TURİZM BAKANLIĞI
DIYARBAKIR KÜLTÜR VARLIKLARINI
KORUMA BÖLGE KURULU
KARAR

Tarihi ve No. :05.04.2018-215
Karar Tarihi ve No. : 05.04.2018-5624
Dosya No :72.01.32

Toplantı Yeri
DIYARBAKIR

Batman İli, Beşiri İlçesi, Danalı (Zercil) Köyü sınırları içerisinde bulunan ve tapunun 205 ada 1,2,3 ile 207 ada 1 ve 5 nolu parsellerinde kayıtlı taşınmaz üzerinde yer alan “Gırnator Höyüğü”nün I.Derece Arkeolojik sit olarak tescil edilmesi talebine ilişkin; Batman Valiliği İl Kültür ve Turizm Müdürlüğü’nün 16.01.2018 gün ve E.44701 sayılı yazısı okundu; ekleri ve konuya ilişkin bilgi, belgeler incelendi. Yapılan görüşmeler sonunda;

Batman İli, Beşiri İlçesi, Danalı (Zercil) Köyü sınırları içerisinde bulunan ve tapunun 205 ada 1,2,3 ile 207 ada 1 ve 5 nolu parsellerinde kayıtlı taşınmaz üzerinde yer alan “Gırnator Höyüğü” Korunması Gerekli Kültür Varlığı özelliği gösterdiğinden, 2863 sayılı kanunun Tespit ve Tescil ile ilgili 7. Maddesi uyarınca sınırları ekli 1/5000 ölçekli haritada belirlendiği şekli ile I. Derece Arkeolojik sit olarak tesciline,

Sit sınırları içinde kalan parsellerin tapu kütüğünün beyanlar hanesine “Korunması Gerekli Taşınmaz Kültür Varlığı” şerhinin konulmasına,

“Gırnator Höyüğü” nün bulunduğu alanın koruma esasları ve kullanma şartlarının, 2863 sayılı Kanunun 17. Maddesi gereğince Mülga Kültür ve Tabiat Varlıklarını Koruma Yüksek Kurulu’nun Arkeolojik sitler koruma ve kullanma koşulları başlıklı 05.11.1999 gün ve 658 sayılı ilke kararının I. Maddesinde bahsedilen hususlar çerçevesinde belirlenmesine karar verildi.

AVRUPA KONSEYİ	DOĞAL VE KÜLTÜREL VARLIKLARI KORUMA ENVANTERİ D.K.V.K.E		SİT	ENVANTER NO:
TÜRKİYE	KÜLTÜR VARLIKLARI VE MÜZELER GENEL MÜDÜRLÜĞÜ			HARİTA NO:
İLİ: BATMAN	İLÇESİ: BEŞİRİ	MAHALLE KÖY: Danalı Köyü	PAFTA:M46-A15-B ADA:205:PARSEL:1 ,2,3 ADA:207:PARSEL:1 ,5	
ADI: Gırmator Höyük	MEVKİİ:			

GENEL TANIM: İlimiz, Beşiri İlçesi, Danalı Köy yolu üzerinde yer almaktadır.

ŞİMDİKİ DURUM:

ŞİMDİKİ KORUMA: Korumasız ve tescilsizdir.

KORUMA DERECESESİ: I. Derece Arkeolojik Sit

ÖNERİLEN KORUMA: Güvenlik önlemlerinin alınması ve höyüğün çevresinin tel örgüler ile çevrelenmesi, uyarı levhalarının ve bilgilendirme levhalarının konulması önerilmektedir.

HAZIRLAYANLAR:

Şeyhmus GENÇ Müze Araştırmacısı
Yakup ÖMEROĞLU Müze Araştırmacısı

Zeynep İSEN Müze Araştırmacısı

YAYIN DİZİSİ: Her hangi bir yayın dizisi yoktur.

KONTROL EDEN: Feriha BAŞ
Müze Müdür V.

GÖZLEMLER: Höyüğün etrafında bulunan arazilerde tarım yapılmaktadır. Höyüğün eteklerinde de tarım yapılmaktadır.

BÖLGE KURUL KARARLARI NO:

REVİZYON:

BÖLGE KURUL ONAYI:

HARİTA (1/5000 - Kroki)

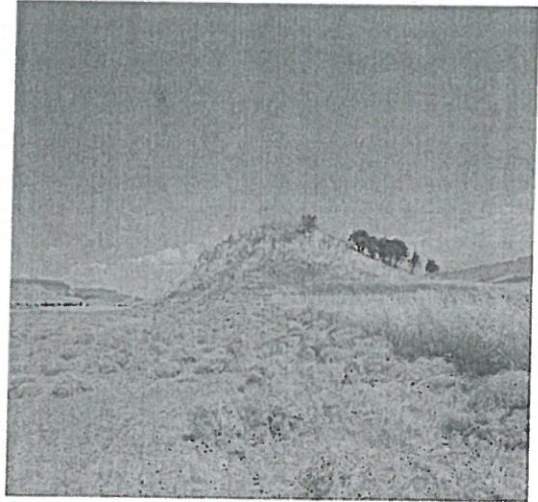
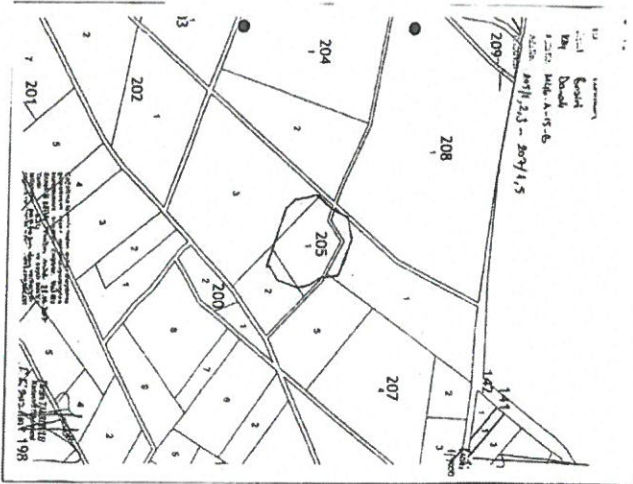

[Handwritten signature]

[Handwritten signature]

[Handwritten signature]

[Handwritten signature]

[Handwritten signature]

Batman
Beziri
Danalı
M46-A-15-B

205/1,2,3 - 207/1,5

N

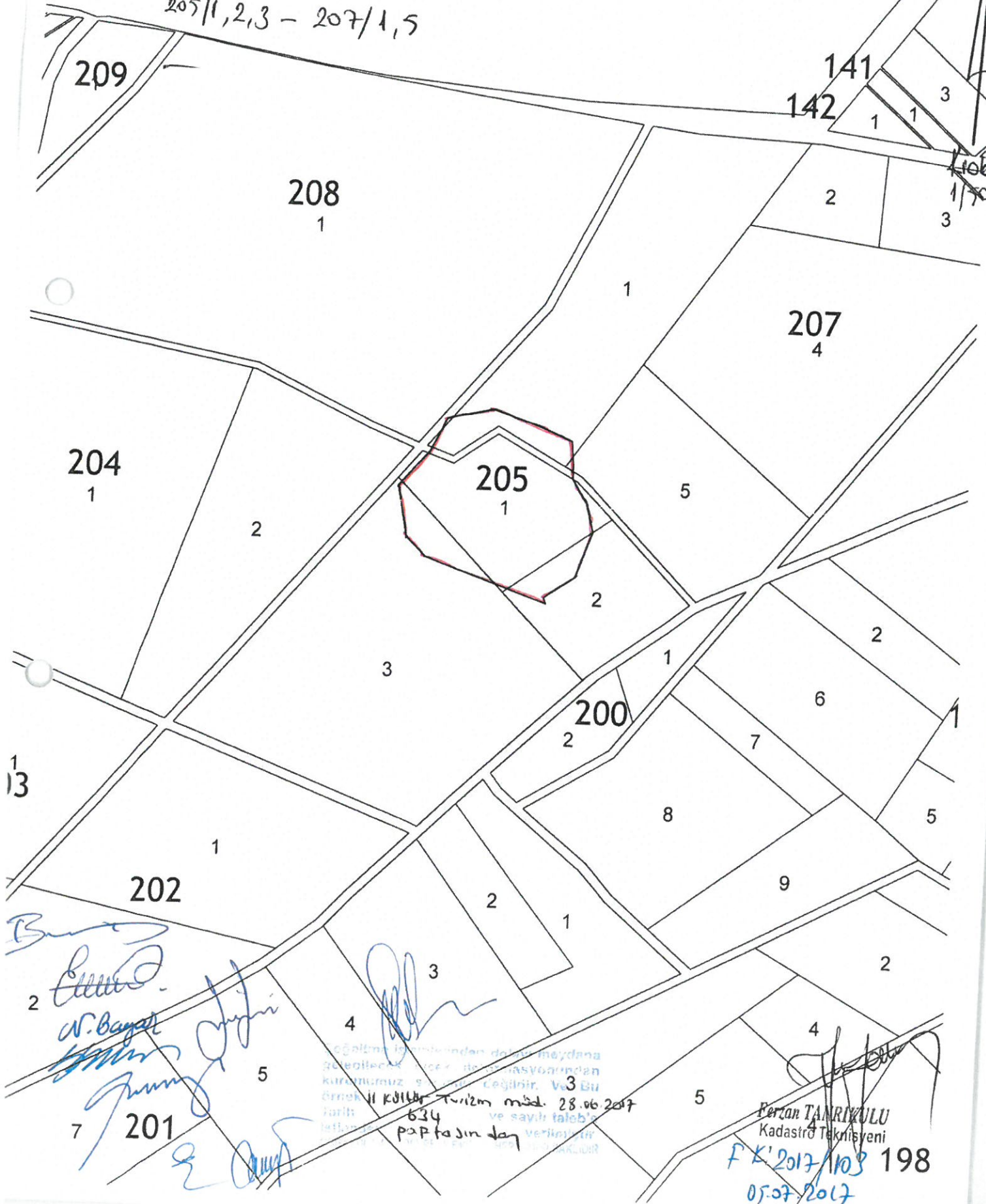

1/1000

Çözümlenmiş işlemlerinden dolayı meydana
gelebilecek bir takım masraflardan
kurtulmuşuz. Şu anda çözümlenmiştir. V.3 Bu
örnek II köyler Turizm madd. 28.06.2017
tarif 634 ve sayılı tebliğ
pafta için day

Ferzan TAMRIKULU
Kadastro Teknik Uzmanı
F.K' 2017/103 198
05.07.2017

W. Bayar
R. Bayar
E. Bayar