

T.C.
KÜLTÜR VE TURİZM BAKANLIĞI
EDİRNE KÜLTÜR VARLIKLARINI
KORUMA BÖLGE KURULU
K A R A R

Toplantı Tarihi-No : 10.04.2018-262
Karar Tarihi ve No : 10.04.2018-5011

Toplantı Yeri
EDİRNE

Edirne İli, Uzunköprü İlçesi, Rıza Efendi Mahallesi, sit alanı dışında, GEEAYK'ın 14.10.1978 tarih ve 10729 sayılı kararı ile tescil edilen çeşmeye cephe veren, şahıs mülkiyetine kayıtlı, 204 ada 26 parselde yer alan taşınmazın yıkılması talebi ile ilgili Kurum görüşümüzün bildirilmesi istemine ilişkin Uzunköprü Belediyesi İmar ve Şehircilik Müdürlüğü'nün 25.01.2018 gün ve 275 sayılı yazısı ve ekleri ile raportörün raporu okundu, dosyası incelendi, yapılan görüşmeler sonunda;

Edirne İli, Uzunköprü İlçesi, Rıza Efendi Mahallesi, sit alanı dışında, GEEAYK'ın 14.10.1978 tarih ve 10729 sayılı kararı ile tescil edilen çeşmeye cephe veren, şahıs mülkiyetine kayıtlı, 204 ada 26 parselde yer alan taşınmazın yıkılmasının uygun olmadığına, 2863 sayılı yasanın 6 ıncı ve 7 inci maddeleri gereği söz konusu taşınmazın tescil edilmesine, grubunun 2.grup yapı olarak belirlenmesine, Koruma Yüksek Kurulu'nun 05.11.1999 tarih ve 660 sayılı ilke kararı doğrultusunda, rölöve, restitüsyon ve restorasyon projelerinin hazırlanarak Kurulumuza sunulmasına karar verildi.

ASLI GİBİDİR

AVRUPA KONSEYİ	KÜLTÜREL VARLIKLARI KORUMA ENVANTERİ		K.V.K.B.	KÜLTÜR VE TURİZM BAKANLIĞI	ENVANTER NO:
TÜRKİYE	KÜLTÜR VARLIKLARI VE MÜZELER GENEL MÜDÜRÜĞÜ		EDİRNE KÜLTÜR VARLIKLARINI KORUMA BÖLGE MÜDÜRLÜĞÜ		
İLİ:	İLÇE:	MAHALLE KÖY:	RIZATEFENDİ		1 2 3
EDİRNE	UZUNKÖPRÜ	VEYA MEVKİ:			X
SOKAK VE KAPI NO :	KADASTRO:	PAFTA:	ADA: 204 PARSEL: 26	ANITSAL ÇEVRESEL	
ADI:	YAPTIRAN:	YAPAN:		MİMARİ ÇAĞI (ÜSLUP): CUMHURİYET	
KONUT					
YAPI NO:	YAPIM TARİHİ:	KİTABE:		VAKFİYE:	
	20.y.y.				

GENEL TANIMI:
Zemin üzeri bir katlıdır. Tuğla örgü üzeri ahşap kaplama olan yapının çatısı kırmadır.

KORUMA DURUMU	X	ORTA	TAŞIYICI YAPI	X	DIŞ YAPI	X	ÜST YAPI	X	İÇ YAPI	X	SÜSLEME ELEMANLARI	X	RUTUBET	X	A	YOK
		FENA													B	İZİ VAR
															C	ÖNEMLİ

VAZİYET PLANI:

FOTOĞRAF :

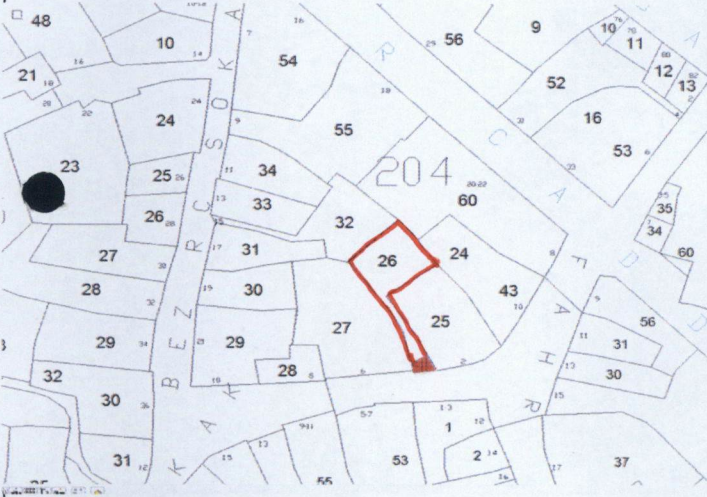

GÖZLEMLER:

Günümüzde kullanılmayan yapının ahşapları sökülmeye başlamıştır. Tapuda avlulu ahşap ev vasfındadır.

BUGÜNKÜ SAHİBİ: ŞAHİS

BAKIMDAN SORUMLU OLMASI GEREKEN KURULUŞ: MÜLK SAHİBİ

K.V.K. Kurulunun 19.06.2018
Tarih ve 5011 sayılı karar ekidir.

YAPILAN ONARIMLAR:

AYRINTILI TANIM:

Tuğla örgü üzeri ahşap kaplama olan yapı zemin üzeri bir katlıdır. Üst katı cumbalıdır. Zemin katta ikiz, üst katta üç, sol yan cephede bir adet giyotin pencere yer almaktadır. Yapının sağ yanı bitişik nizamlıdır. Tek kanatlı ahşap giriş kapısı cadde üzerindedir. Saçlıklı çatısı kırma olup, üzeri alaturka kiremit ile kaplıdır. Yapının içine girelememiştir.

TEKNİK BİLGİLER	SU	ELEKTRİK	ISITMA	KANALİZASYON
	X	X	X	X

ORJİNAL KULLANIM:

KONUT

BUGÜNKÜ KULLANIMI:

METRUK

ÖNERİLEN KULLANIMI:

KONUT

HAZIRLAYANLAR:

Öznur ÇELİK: Müze Araştırmacısı(Sanat Tarihçi)
Burcu KAYA: Arkeolog

Tescil Kararları:

YAYIN DİZİNİ

EKLER:	
RAPOR	X
FOTOĞRAF	X
RÖLÖVE PROJESİ	
RESTORASYON PROJESİ	
HARİTA	
KROKİ	
KİTABE	
VAKFİYE	

KONTROL EDEN:

Yusuf ŞAMİLOĞLU: Müdür V.

KURUL ONAYI NO. :

REVİZYON

KURUL KARARLARI

UYGUNDUR

Yusuf ŞAMİLOĞLU
Müdür V.