

T.C.
KÜLTÜR VE TURİZM BAKANLIĞI
EDİRNE KÜLTÜR VARLIKLARINI
KORUMA BÖLGE KURULU
K A R A R

Toplantı Tarihi ve No :10.04.2018-262
Karar Tarihi ve No :10.04.2018-5005

Toplantı Yeri
EDİRNE

Edirne İli, Keşan İlçesi, Mecidiye Köyü, Kale Boğazı Mevkiinde, Kurulumuzun 05.05.1993 tarih ve 1394 sayılı kararı ile 1.derece arkeolojik sit alanı olarak tescil edilen Bizans Kalesine ilişkin sit alanı sınırlarının yeniden değerlendirilmesi, koordinatlandırılması ve tescil fişinin yeniden düzenlenmesi kapsamında konu ile ilgili raportörün raporu okundu, dosyası incelendi.

Edirne İli, Keşan İlçesi, Mecidiye Köyü, Kale Boğazı Mevkiinde, Kurulumuzun 05.05.1993 tarih ve 1394 sayılı kararı ile 1.derece arkeolojik sit alanı olarak tescil edilen Bizans Kalesine ilişkin sit alanı sınırlarının yeniden değerlendirilmesi sonucunda;

-Bizans Kalesi 1.derece arkeolojik sit alanı sınırlarının 1/10000 ölçekli haritada belirlenen koordinatlı şekli ile tescilinin devamına, hazırlanan tescil fişlerinin uygun olduğuna,

-Taşınmazlarda Koruma Amaçlı İmar Planı yapılıncaya kadar Koruma Yüksek Kurulu 05.11.1999 tarih ve 658 sayılı İlke Kararında yer alan 1. derece arkeolojik sit alanı hükümlerinin geçiş dönemi koruma esasları ve kullanma koşulları olarak belirlenmesine,

-01.10.2012 tarihli Çakışan Alanlar Protokolü 5.9. maddesi gereğince uygun bulunan sit alanı sınırlarını gösterir haritanın, Çevre ve Şehircilik Bakanlığı'na gönderilmesine, Koruma Amaçlı İmar Planı hazırlanması durumunda, Bakanlığımız görüşünün alınmasına,
Karar verildi.

ASLI GİBİDİR

AVRUPA KONSEYİ	KÜLTÜREL VARLIKLARI KORUMA ENVANTERİ K.V.K.E.		SİT	ENVANTER NO :
TÜRKİYE	KÜLTÜR VARLIKLARI VE MÜZELER GENEL MÜDÜRLÜĞÜ			HARİTANO:
İLİ: EDİRNE	İLÇESİ: KEŞAN	MAHALLE KÖY VEYA MEVKİL: MECİDİYE KÖYÜ KALE BOĞAZI MEVKİLİ	KADASTRO: 1686 parsel ve koordinatlandırıldığı şekli ile (G17-d4 pafta, 1/10000)	
ADI: BİZANS KALESİ		TÜRÜ: KALE	DÖNEMİ: BİZANS DÖNEMİ	
GENEL TANIMI:				
Mecidiye kasabası hudutlarında olup Saroz sahillerindedir. Kaleboğazi Mevkii olarak bilinir. Aynı alanda Harmantepe adıyla anılan tepecik bulunmaktadır. Bizans Kalesi kalıntıları ve kayalıkları yakınında Çınardere Kanalı denizle birleşmektedir. Kayalıklar çok geniş bir alanı kaplamakta olup bazı noktalardan denize iniş yapan yollar bulunmaktadır. Kale duvarları büyük ölçüde yıkılmıştır.				
ŞİMDİKİ TEHLİKELER:				
DefinecilikveKaçakKazı				
ŞİMDİKİ DURUMU:				
S İT POTANSİYELİ:		KORUMA DERECESESİ:		
I. Derece Arkeolojik Sit		I. Derece Arkeolojik Sit		
T.C. KÜLTÜR VE TURİZM BAKANLIĞI EDİRNE KÜLTÜR VARLIKLARINI KORUMA BÖLGE KURULU				
ÖNERİLEN KORUMA:				
GÖZLEMLER:				
Bizans Kalesi define arayanlarca tahrip edilmiş, kaya dipleri horasan harçlı kale beden taşları sökülmüştür. Geniş bir alanı kaplayan kale alanında çok miktarda seramik parçası bulunmaktadır. Doğal sarp bir tepecik olup güneyi denizle çevrilidir.				
VAZİYET PLANI		FOTOĞRAF		
KOORDİNATLAR:		FOTOĞRAF ÇEKİM TARİHİ: 04.04.2018		
HAZIRLAYANLAR:		EKLER:		
Hakan ERDEN	HaritaMühendisi	KONTROL EDEN: Yusuf ŞAMİLOĞLUMüdür V.		
Burcu KAYA	Arkeoloa	RAPOR		
BirrolHASANBAT	SanatTarihci	KURUL ONAYI NO:		
		FOTOĞRAF		
		HARİTA		
		KONUL GÜNDÜR		
YAYIN DİZİNİ		REVİZYON:		
		KURUL KARARLARI:		

E.K.V.K. Kurulunun 19.04.2018
Tarih ve 5005 sayılı karar ekidir.

Yusuf ŞAMİLOĞLU
Müdür V.

EDİRNE İLİ KEŞAN İLÇESİ MECİDİYE KÖYÜ

BİZANS KALESİ 1.DERECE ARKEOLOJİK SİT ALANI

(UTM ED 50 6 DERECELİK)

(UTM ED 50 3 DERECELİK)

NoktaNo	Y	X
B1-1	458871.849	4494620.223
B1-2	458915.144	4494620.137
B1-3	458946.289	4494602.976
B1-4	458974.891	4494515.262
B1-5	459077.596	4494219.191
B1-6	458913.515	4494146.266
B1-7	458812.595	4494132.282
B1-8	458706.380	4494141.096
B1-9	458656.982	4494160.753
B1-10	458640.209	4494197.388
B1-11	458615.933	4494219.458
B1-12	458575.325	4494240.644
B1-13	458537.159	4494256.603
B1-14	458510.582	4494272.765
B1-15	458499.627	4494285.874
B1-16	458515.888	4494297.271
B1-17	458540.880	4494295.038
B1-18	458626.394	4494293.963
B1-19	458659.454	4494297.587
B1-20	458681.449	4494314.821
B1-21	458719.125	4494341.641
B1-22	458785.133	4494385.309
B1-23	458817.398	4494449.839
B1-24	458833.952	4494499.866

NoktaNo	Y	X
B1-1	458855.391	4496418.790
B1-2	458898.703	4496418.704
B1-3	458929.860	4496401.536
B1-4	458958.474	4496313.788
B1-5	459061.220	4496017.598
B1-6	458897.074	4495944.644
B1-7	458796.114	4495930.654
B1-8	458689.856	4495939.472
B1-9	458640.438	4495959.136
B1-10	458623.659	4495995.786
B1-11	458599.372	4496017.865
B1-12	458558.748	4496039.060
B1-13	458520.567	4496055.025
B1-14	458493.979	4496071.193
B1-15	458483.021	4496084.308
B1-16	458499.288	4496095.710
B1-17	458524.289	4496093.476
B1-18	458609.838	4496092.400
B1-19	458642.911	4496096.025
B1-20	458664.915	4496113.266
B1-21	458702.606	4496140.097
B1-22	458768.641	4496183.783
B1-23	458800.919	4496248.339
B1-24	458817.479	4496298.385

BİZANS KALESİ 1.DERECE ARKEOLOJİK SİT ALANI

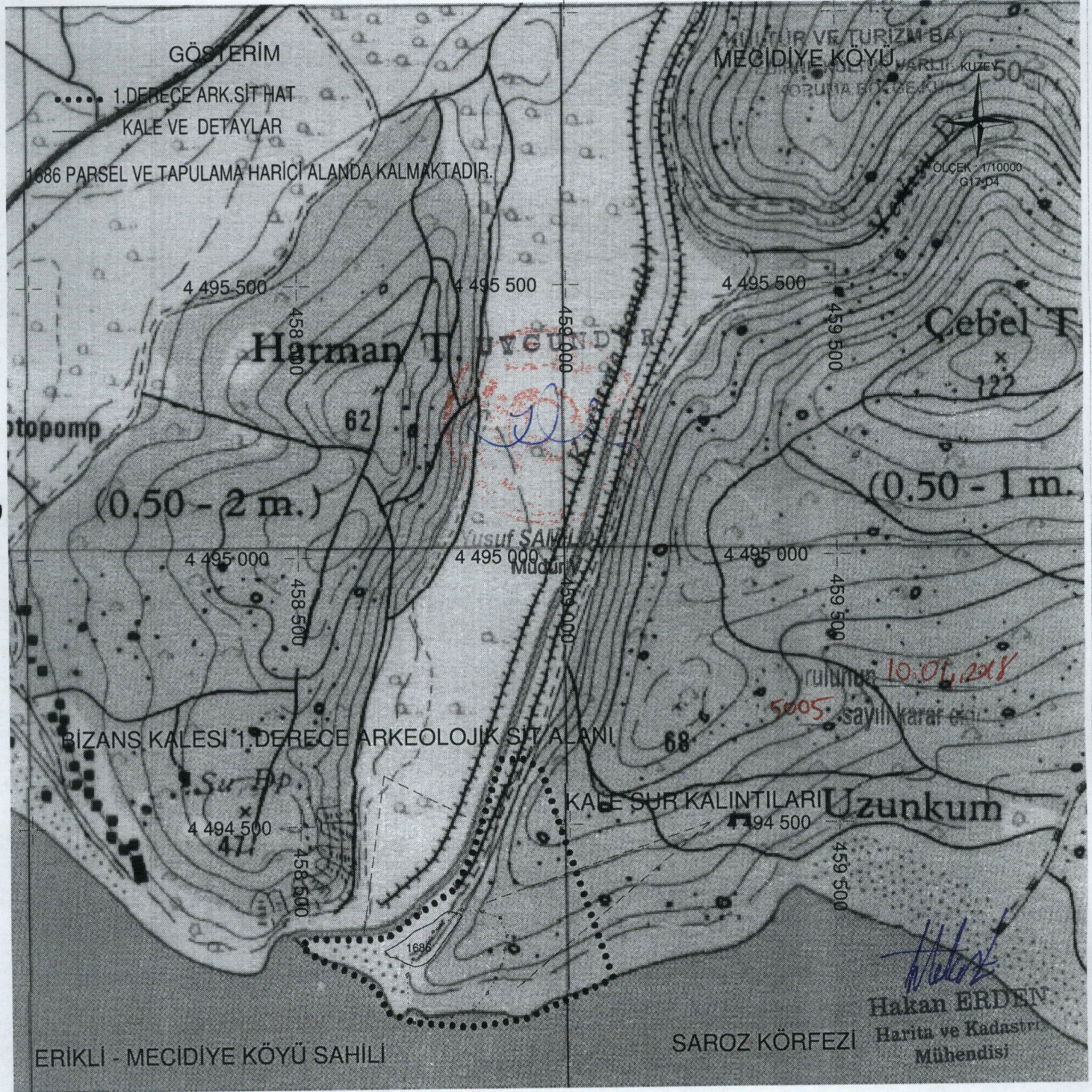
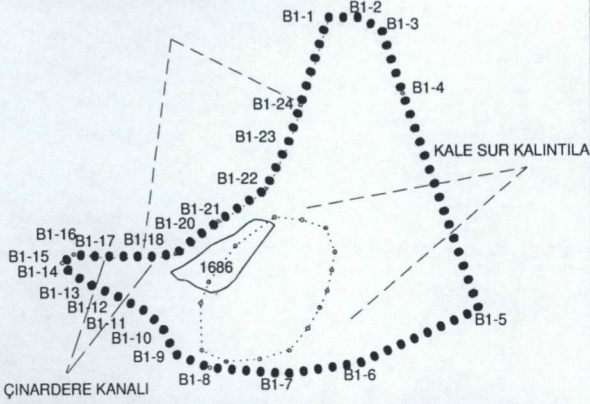

Hakan ERDEN
Harita ve Kadastro
Mühendisi