

T.C.
KÜLTÜR ve TURİZM BAKANLIĞI
Bursa Kültür Varlıklarını Koruma Bölge Kurulu
KARAR

I

Toplantı Tarihi ve No : 31.03.2017/ 297
Karar Tarihi ve No : 31.03.2017/ 6786

Toplantı Yeri
BURSA

Balıkesir ili, Balya ilçesi, Ilıca mahallesinde Balıkesir Müzesi Müdürlüğü uzmanları tarafından gerçekleştirilen inceleme ve tespit çalışmasına ilişkin Balıkesir Valiliği İl Kültür ve Turizm Müdürlüğü'nün 17.10.2016 tarih ve 4379 sayılı yazısı ile Müdürlüğün 27.03.2017 gün ve 1566 sayılı raporu okundu, ekleri ve ilgili dosyası incelendi yapılan görüşmeler sonucunda;

Balıkesir ili, Balya ilçesi, Ilıca mahallesinde Balıkesir Müzesi Müdürlüğü uzmanları tarafından gerçekleştirilen inceleme ve tespit çalışmasında, kaçak kazı çukuru içerisinde belirlenen dromoslu mezar odasının bulunduğu 103 ada-212 parseldeki Devlet Ormanı içerisindeki kararımız eki paftada sınırları işaretli sahanın önerilen şekilde, 2863 sayılı Kanunun gereğince ve K.T.V.K.Y.K.'nun 05.11.1999/658 sayılı İlke Kararı dikkate alınarak 1.Derece Arkeolojik Sit olarak tescil edilmesine,

Kaçak kazıyla ilgili olarak gerekli yasal soruşturmanın gerçekleştirilerek sonucundan Kurulumuza bilgi verilmesine;

Kaçak kazı çukurunun Müze Müdürlüğü uzmanları denetiminde kapatılmasında sakınca bulunmadığına karar verildi.

AVRUPA KONSEYİ	DOĞAL VE KÜLTÜREL VARLIKLARI KORUMA ENVANTERİ D.K.V.K.E		ENVANTER NO:
TÜRKİYE	KÜLTÜR VARLIKLARI VE MÜZELER GENEL MÜDÜRLÜĞÜ		SİT HARİTA NO:
İl: Balıkesir	İLÇESİ: Balya	KÖY: Ilıca Mahallesi	KADASTRO PAFTA: 103 ada, 212 nolu Ilıca Devlet Ormanı Parseli KOORDİNATLAR: 1- 566719.260 4419424.078 2- 566713.130 4419418.418 3- 566710.550 4419411.628 4- 566705.030 4419437.039 5- 566725.400 4419417.668 6- 566728.280 4419428.338
ADI: Ilıca Köyü Tümülsü			
GENEL TANIM: Balıkesir İli Balya İlçesine bağlı Ilıca Mahallesi sınırları içinde kalmaktadır. Ilıca köyünün kuzeydoğu yönünde kuş uçuşu 2 km mesafede bulunan tepenin zirvesinde bulunan Tümülsü'tür. Ilıca Gölet'inin yanından geçildikten sonra meşe ağaçları ile kaplı orman içinden bir tepenin zirvesine çıkılarak ulaşılmaktadır. Tümülsü'nün mezar odası ve dromos'u önceki yıllarda yapılan kaçak kazılar sonucunda ortaya çıkartılmıştır. Mermer malzemeden yapılmış mezar odasının üst kısmı ile zemini tahrip edilmiş ve mezar odasının zemininde yakın zamanda kazıldığı anlaşılan oldukça derin bir çukur bulunmaktadır. Tümülsü'te mezar odasına girişi sağlayan dromos ortaya çıkarılmış ve dromos'un mermer malzemeden yapıldığı, içinin ise toprak dolu olduğu gözlenmiştir. Tümülsü çevresinde yeni kazıldığı anlaşılan çok sayıda kaçak kazı çukuru bulunmakta olup, bu kaçak kazı çukurlarında herhangi bir kültür varlığı tespit edilememiştir.			
ŞİMDİKİ TEHLİKELER: Kaçak kazılar			
ŞİMDİKİ DURUM: Üzerinde ve çevresinde çok sayıda kaçak kazı çukurları mevcuttur. Meşe ağaçları ile kaplı devlet ormanıdır.			
SİT POTANSİYELİ: Alanda Tümülsü olduğundan Arkeolojik Sit olarak tescil edilmesi gerekmektedir.		KORUMA DERECESESİ: 1	
ŞİMDİKİ KORUMA: Yok		HAZIRLAYANLAR : 13/10/2016 Aytekin YILMAZ - Arkeolog Sebahattin GÜL - Arkeolog	
ÖNERİLEN KORUMA:		KONTROL EDEN : Funda ÜNAL - Müze Müdürü	
YAYIN DİZİSİ:		G.M.E.E.A.Y.K. KARARLARI	
GÖZLEMLER:		.../.../2016	

HARİTALAR, FOTOĞRAFLAR:

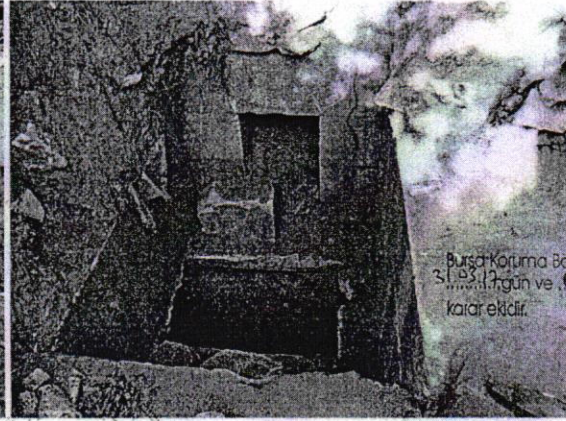

uzunluk
31.03.2017
58195
ONANDI

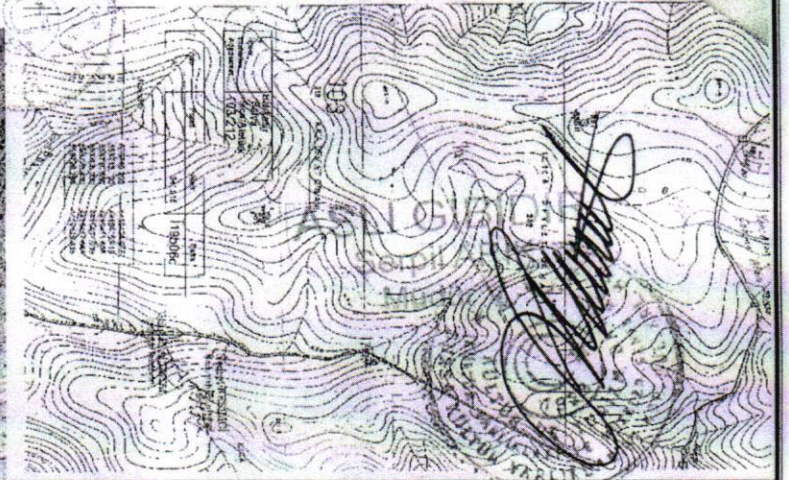
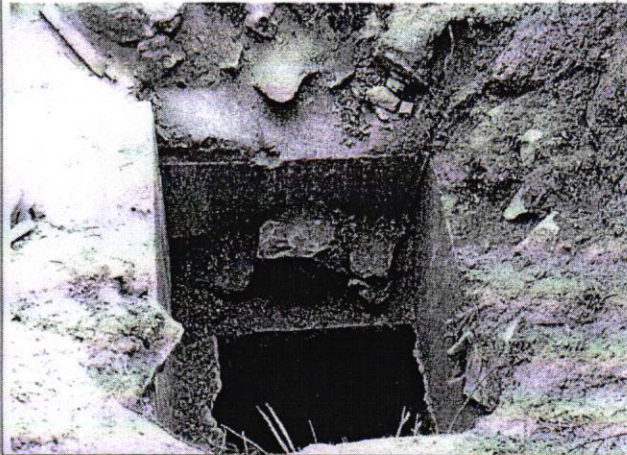

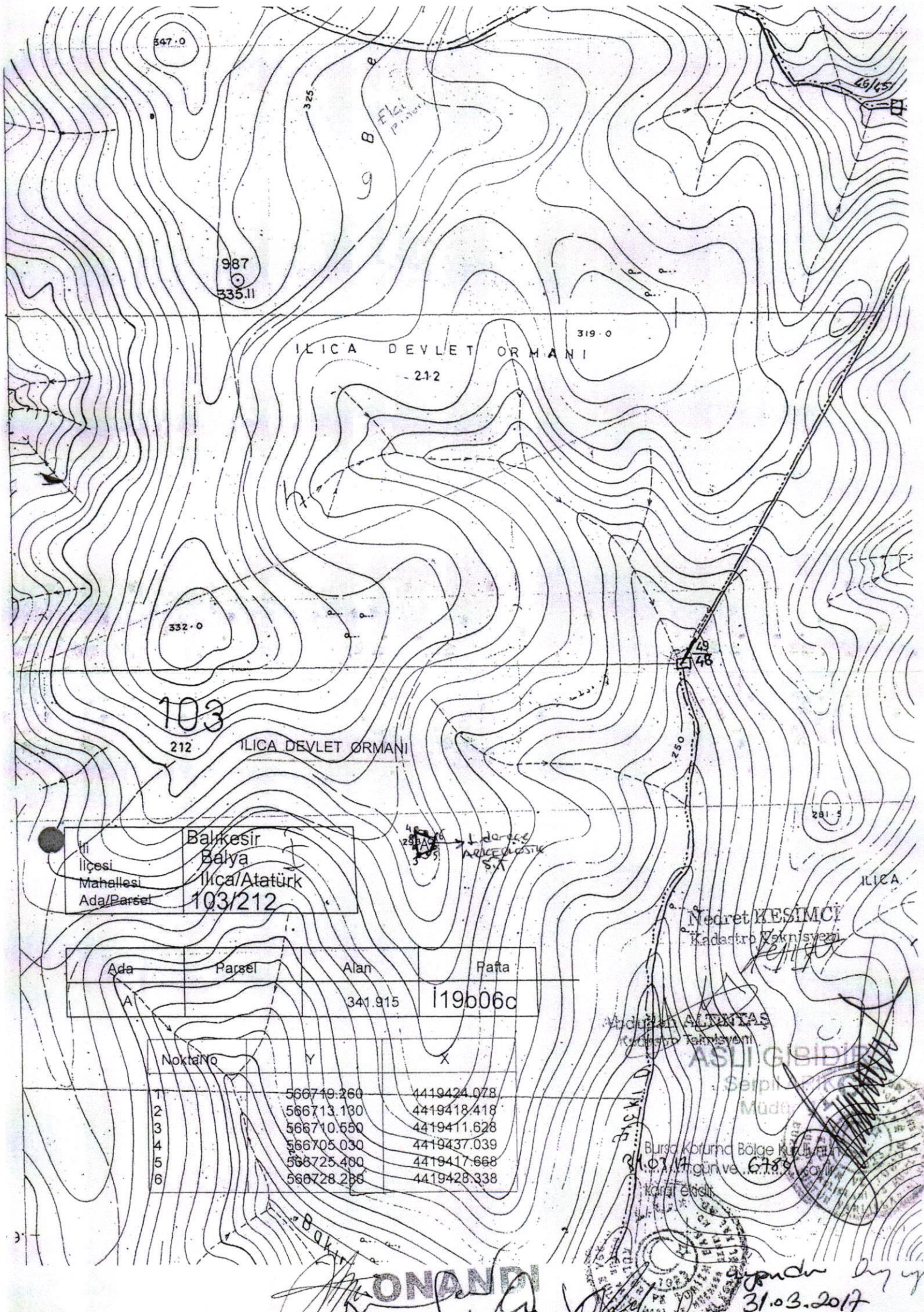

İlçe: Balıkesir
 Mahallesi: Balya
 Ada/Parsel: 103/212

Ada	Parsel	Alan	Faiz
A1		341.915	19b06c

Nokta No	Y	X
1	566719.260	4419424.078
2	566713.130	4419418.418
3	566710.650	4419411.628
4	566705.030	4419437.039
5	566725.400	4419417.668
6	566728.280	4419428.338

Nedret KESİMCI
 Kadastro Teknik Servisi

Abdullah ALMUTAS
 Kadastro Teknik Servisi

ASLI GIBİDİR
 Serpil...
 Müdür

Bursa Kıbrıs Bölge Kuruluna
 31.03.2017 gün ve 6789 sayılı
 karar ile...

ONANDI

31.03.2017