

T.C.
KÜLTÜR VE TURİZM BAKANLIĞI
ESKİŞEHİR KÜLTÜR VARLIKLARINI KORUMA BÖLGE KURULU

KARAR

Toplantı Tarih ve no: 13.09.2017 - 243
Karar Tarih ve no : 13.09.2017 - 5541

Toplantı Yeri
ESKİŞEHİR

Eskişehir İli, Mihalıççık İlçesi, Karageyikli Mahallesi'nde tespit edilen Akçaören Mevkii Roma Yerleşimi ve Nekropolü'nün tesciline esas hazırlanan bilgi ve belgelerin değerlendirilmesi istemine ilişkin Eskişehir Valiliğinin (İl Kültür ve Turizm Müdürlüğü) 23.06.2016 tarih, 89783752-170-1782 sayılı ve 07.11.2016 tarih, 89783752-170-2946 sayılı yazıları ve ekleri, ilgili kurum görüşlerinin iletiildiği yazılar, Eskişehir Valiliğinin (Kadastro Müdürlüğü) 03.05.2017 tarih, 82953731-821.99-E.1012426 sayılı yazısı, Enerji ve Tabii Kaynaklar Bakanlığının (Maden İşleri genel Müdürlüğü) 29.06.2017 tarih, 20913469-101.29.02-E.418241 sayılı yazısı, Eskişehir Büyükşehir Belediye Başkanlığının (İmar ve Şehircilik Dairesi Başkanlığı) 05.07.2017 tarih, 29481 sayılı yazısı ve eki, 07.09.2017 tarih, 7212 sayılı dosya inceleme raporu okundu, koordinatlı sit sınırı paftası, sit sınırlarının aktarıldığı koordinatlı kadastral pafta, tescil fişi, fotoğrafları ve dosyası incelendi, yapılan görüşmeler sonucunda;

Eskişehir İli, Mihalıççık İlçesi, Karageyikli Mahallesi'nde tespit edilen ve 2863 sayılı Kanun'un 6. Maddesi kapsamında korunması gerekli kültür varlıklarından olan alanın "Akçaören Mevkii Roma Yerleşimi ve Nekropolü" adıyla I.(Bir) Derece Arkeolojik Sit alanı olarak tesciline, hazırlanan tescil fişi, koordinatlı sit sınırı paftası ve sit sınırlarının aktarıldığı koordinatlı kadastral paftanın uygun olduğuna; söz konusu alanda Kültür Varlıklarını Koruma Yüksek Kurulu'nun Arkeolojik Sitler, Koruma ve Kullanma Koşulları'na ilişkin yürürlükteki İlke Kararı'nın ilgili hükümlerinin geçerli olduğuna ve bu hükümlerin geçiş dönemi koruma esasları ve kullanma koşulları olarak belirlenmesine, alanda gerekli güvenlik önlemlerinin artırılmasına ve Kurulumuzdan izinsiz herhangi bir fiziki ve inşai müdahalede bulunulmamasına karar verildi.

ESKİŞEHİR
MİHALIÇCIK
KARAGEYİKLİ
KARAGEYİKLİ MAHALLESİ AKÇAÖREN MEVKİ ROMA
YERLEŞİM VE NEKROPOLÜ SİT SINIRI
PAFTA = 126-B-11-B

ASLI GİBİDİR

Mehmet Süleyman EKŞİ
BÖLGE KURULU MÜDÜRÜ

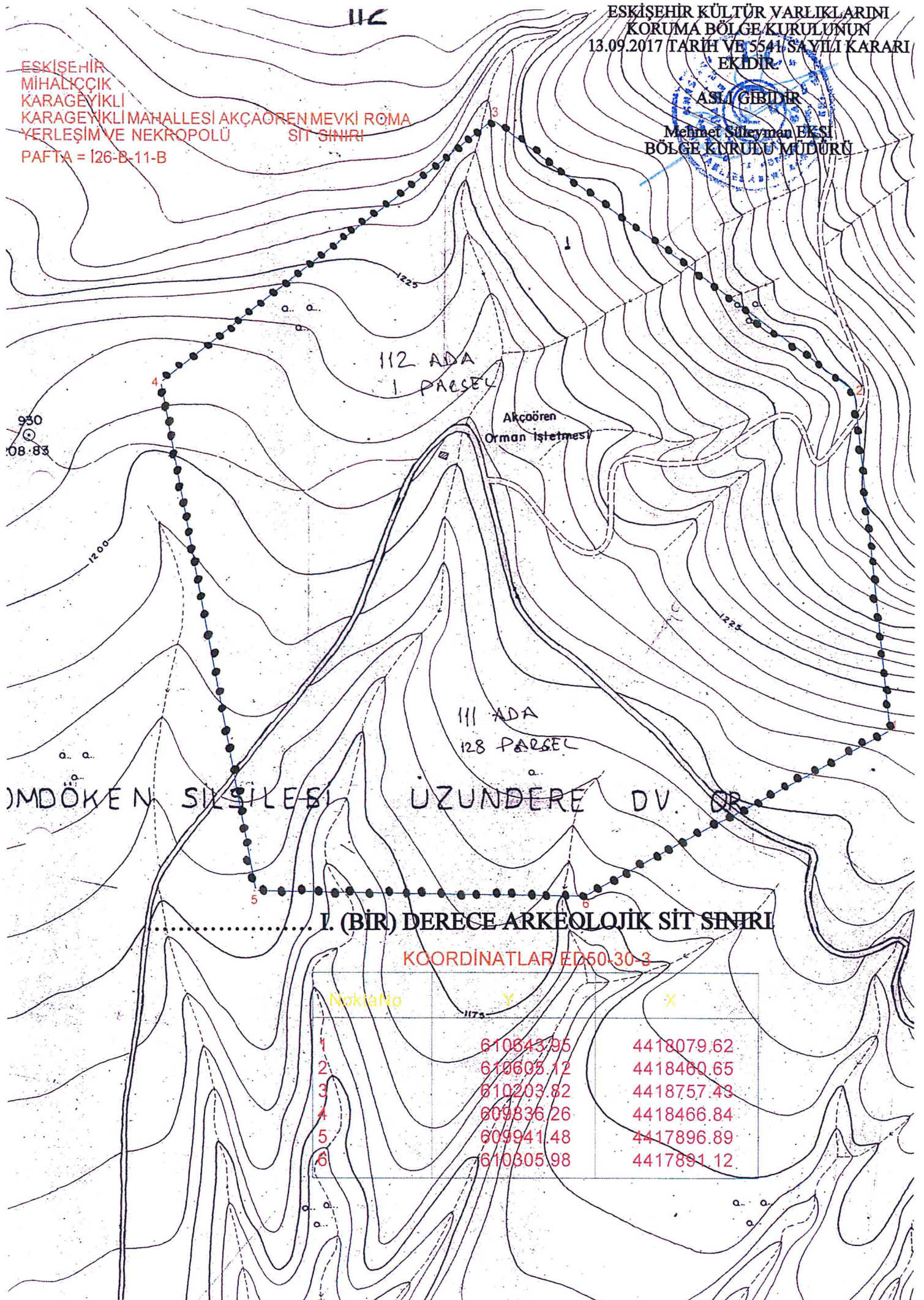

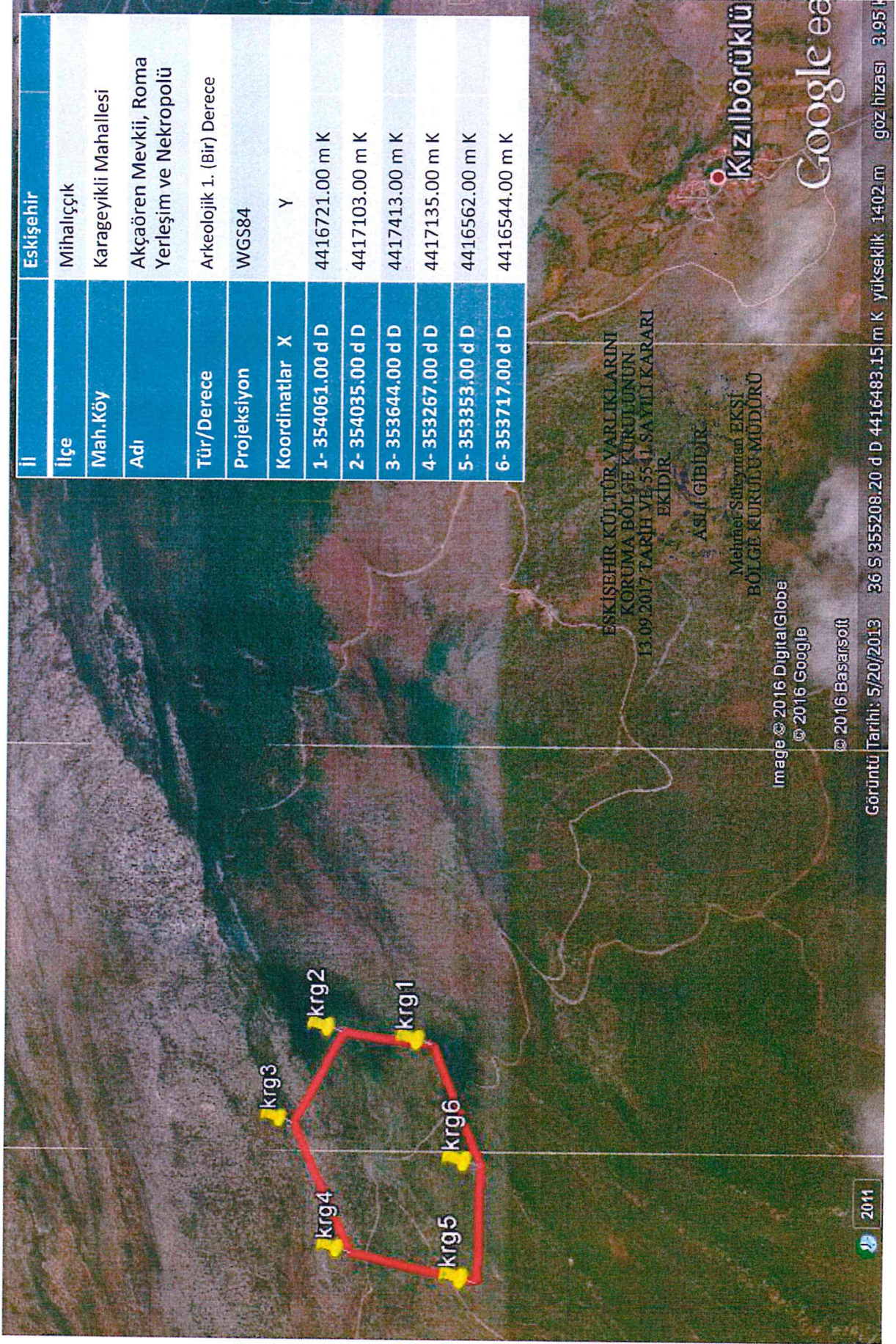

il	Eskişehir
ilçe	Mihalıççık
Mah.Köy	Karageyikli Mahallesi
Adı	Akçaören Mevkii, Roma Yerleşim ve Nekropolü
Tür/Derece	Arkeolojik 1. (Bir) Derece
Projeksiyon	WGS84
Koordinatlar X	Y
1- 354061.00 d D	4416721.00 m K
2- 354035.00 d D	4417103.00 m K
3- 353644.00 d D	4417413.00 m K
4- 353267.00 d D	4417135.00 m K
5- 353353.00 d D	4416562.00 m K
6- 353717.00 d D	4416544.00 m K

ESKİŞEHİR KÜLTÜR VARLIKLARINI
KORUMA BÖLGE KURULUNUN
13.09.2017 TARİH VE 5541 SAYILI KARARI
EKİDİR

ASLI GİBİDİR

Mehmet Süreyyan EKŞİ
BÖLGE KURULU MÜDÜRÜ

Image © 2016 DigitalGlobe

© 2016 Google

© 2016 Basansoft

2011

Görüntü Tarihi: 5/20/2013

36 S 355208.20 d D 4416483.15 m K yükseklik 1402 m göz hizası 3.95 m

Kızılörükü
Google

Z M M

AVRUPA KONSEYİ		DOĞAL VE KÜLTÜREL VARLIKLARI KORUMA ENVANTERİ DKVKE			SİT		Envanter No	26.03/0.2	
TÜRKİYE		ANITLAR VE MÜZELER GENEL MÜDÜRLÜĞÜ					Harita No	-	
İli	Eskişehir	İlçesi	Mihalıççık	Mahalle Veya Köyü		Karageyikli Mahallesi			
				Pafta:	Ada:	Parsel:			
Adı	Akçaören Mevkii Roma Yerleşimi ve Nekropolü.								
Genel Tanım	<p>Karageyikli Mahallesinin yaklaşık 4,3 km kuzeyinde, Kızılörüklü Mahallesinin yaklaşık 3 km kuzeybatısında, Tescilli Tekkesirtı Roma Nekropolünün 2,7 km batısında hayvan ağıllarının bulunduğu Akçaören Mevkiinde, çam ağaçları ile kaplı ormanlık alan içerisinde yer almaktadır. Alana Karageyikli mahallesinin kuzeyinde bulunan toprak yoldan ulaşım sağlanabilmektedir. Yol alanın tam ortasından geçmektedir. Alanda yapılan yüzey incelemelerinde oldukça geniş bir alana yayılan Roma Dönemi Nekropolü tespit edilmiştir. Alanda çok sayıda kaçak kazı çukurları görülmüştür. Çukurların birçoğunda mezar mimarisinde kullanılan iri boyutlu mermer bloklar, Pişmiş toprak seramik ve tuğla parçaları görülmüştür.</p> <p style="text-align: center;">ESKİŞEHİR KÜLTÜR VARLIKLARINI KORUMA BÖLGE KURULUNUN 13.09.2017 TARİH VE 5541 SAYILI KARARI EKİDİR.</p> <p style="text-align: center;">ASLI GİBİDİR</p> <p style="text-align: center;">Mehmet Süleyman EKŞİ BÖLGE KURULU MÜDÜRÜ</p>								
Şimdiki Tehlikeler	İnsan erozyonu.								
Şimdiki Durum	Karageyikli mahallesinden ulaşım sağlanabilmektedir.								
Sit Potansiyeli	Yüzey araştırması yapılabilir.			Koruma Dere	I. (Bir) Arkeolojik Sit.				
Şimdiki Korum	Herhangi bir koruma yoktur.			Hazırlayanlar	Mehmet KATKAT Arkeolog M. Zeki BÜRKÜK Arkeolog 14.06.2016				
Önerilen Koruma	Tescilinden sonra kamulaştırma çalışmalarının yapılıp etrafının tel örgü ile çevrilmesi muhtarlığına ve ilçe jandarma komutanlığına tebligat yapılması.								
Gözlemler				Kontrol Eden	Asuman ARSLAN, Müze Müdürü				
Yayın Dizisi	GÜNEY H., 2014-2015 Yılı Mihalıççık İlçesi Epigrafik Yüzey Araştırmaları			Kurul Kararı					
				Kurul Kararı Tarihi:					
				Kurul İsmi:					



ESKİŞEHİR İLİ, MIHALIÇÇIK İLÇESİ, KARAGEYİKLİ MAHALLESİ AKÇAÖREN MEVKİİ ROMA YERLEŞİMİ VE NEKROPOLÜ I.(BİR) DERECE ARKEOLOJİK SİT ALANINDA KALAN PARSELLERİN LİSTESİ			
İLÇE/KÖY	ADA	PARSEL	BEYANLAR HANESİNE YAZILACAK ŞERH
"Bir Bölümü I.(Bir) Derece Arkeolojik Sit alanında kalmaktadır"			
Eskişehir İli, Mihaliççik İlçesi, Karageyikli Mahallesi	111	128	"Bir Bölümü I.(Bir) Derece Arkeolojik Sit alanında kalmaktadır"
Eskişehir İli, Mihaliççik İlçesi, Karageyikli Mahallesi	112	1	"Bir Bölümü I.(Bir) Derece Arkeolojik Sit alanında kalmaktadır"