

T.C.  
KÜLTÜR VE TURİZM BAKANLIĞI  
ESKİŞEHİR KÜLTÜR VARLIKLARINI KORUMA BÖLGE KURULU

KARAR

**Toplantı Tarih ve no:** 13.09.2017 - 243  
**Karar Tarih ve no :** 13.09.2017 - 5539

**Toplantı Yeri**  
**ESKİŞEHİR**

Eskişehir İli, Mihalıççık İlçesi, Kozlu Mahallesi'nde tespit edilen Öreniçi Mevkii Yerleşim ve Nekropolü'nün I. (Bir) ve III. (Üç) Derece Arkeolojik Sit olarak tesciline esas hazırlanan bilgi ve belgelerin değerlendirilmesi istemine ilişkin Eskişehir Valiliğinin (İl Kültür ve Turizm Müdürlüğü) 23.06.2016 tarih, 89783752-170-1782 sayılı ve 07.11.2016 tarih, 89783752-170-2946 sayılı yazıları ve ekleri, ilgili kurum görüşlerinin iletildiği yazılar, Eskişehir Valiliğinin (Kadastro Müdürlüğü) 24.05.2017 tarih, 82953731-821.99-E.1172800 sayılı yazısı, Eskişehir Büyükşehir Belediyesinin(Su ve Kanalizasyon İdaresi Genel Müdürlüğü-Projeler Dairesi Başkanlığı) 20.06.2017 tarih, 37647319-314.99-514-5280 sayılı yazısı, Enerji ve Tabii Kaynaklar Bakanlığının (Maden İşleri genel Müdürlüğü) 29.06.2017 tarih, 20913469-101.29.02-E.418227 sayılı yazısı, 06.09.2017 tarih, 7202 sayılı dosya inceleme raporu ve alana ilişkin hazırlanan geçiş dönemi koruma esasları ve kullanma şartları okundu, koordinatlı sit sınırı paftası, sit sınırlarının aktarıldığı koordinatlı kadastral pafta, tescil fişi, fotoğrafları ve dosyası incelendi, yapılan görüşmeler sonucunda;

Eskişehir İli, Mihalıççık İlçesi, Kozlu Mahallesi'nde tespit edilen ve 2863 sayılı Kanun'un 6. Maddesi kapsamında korunması gerekli kültür varlıklarından olan alanın "Öreniçi Mevkii Yerleşim ve Nekropolü" adıyla I. (Bir) ve III. (Üç) Derece Arkeolojik Sit olarak tesciline; hazırlanan tescil fişi, koordinatlı sit paftası ve sit sınırlarının işaretlendiği koordinatlı kadastral paftasının uygun olduğuna; sit sınırları içerisinde Kültür Varlıklarını Koruma Yüksek Kurulu'nun Arkeolojik Sitler, Koruma ve Kullanma Koşulları'na ilişkin yürürlükteki İlke Kararı'nın ilgili hükümlerinin geçerli olduğuna, sit sınırlarına ilişkin hazırlanan geçiş dönemi koruma esasları ve kullanma şartlarının uygun olduğuna, alan içerisinde madencilik faaliyetlerinin yasaklanmasına, sit sınırları içerisinde Kurulumuzdan izinsiz herhangi bir fiziki ve inşai müdahalede bulunulmamasına karar verildi.

ÖRENIÇİ MEVKİİ YERLEŞİM VE NEKROPOLÜ  
I. (BİR) DERECE ARKEOLOJİK SİT SINIRI  
III.(ÜÇ) DERECE ARKEOLOJİK SİT SINIRI

KOORDİNATLAR 33-3-İTRF

NoktaNo	Y	X
1/1	371953.782	4424191.677
1/2	371873.749	4424281.713
1/3	371870.748	4424389.756
1/4	371984.794	4424413.765
1/5	372060.824	4424287.715
3/1	371950.780	4424086.635
3/2	371764.706	4424180.672
3/3	371777.711	4424550.820
3/4	372148.860	4424572.829
3/5	372258.904	4424281.713



KROKİ

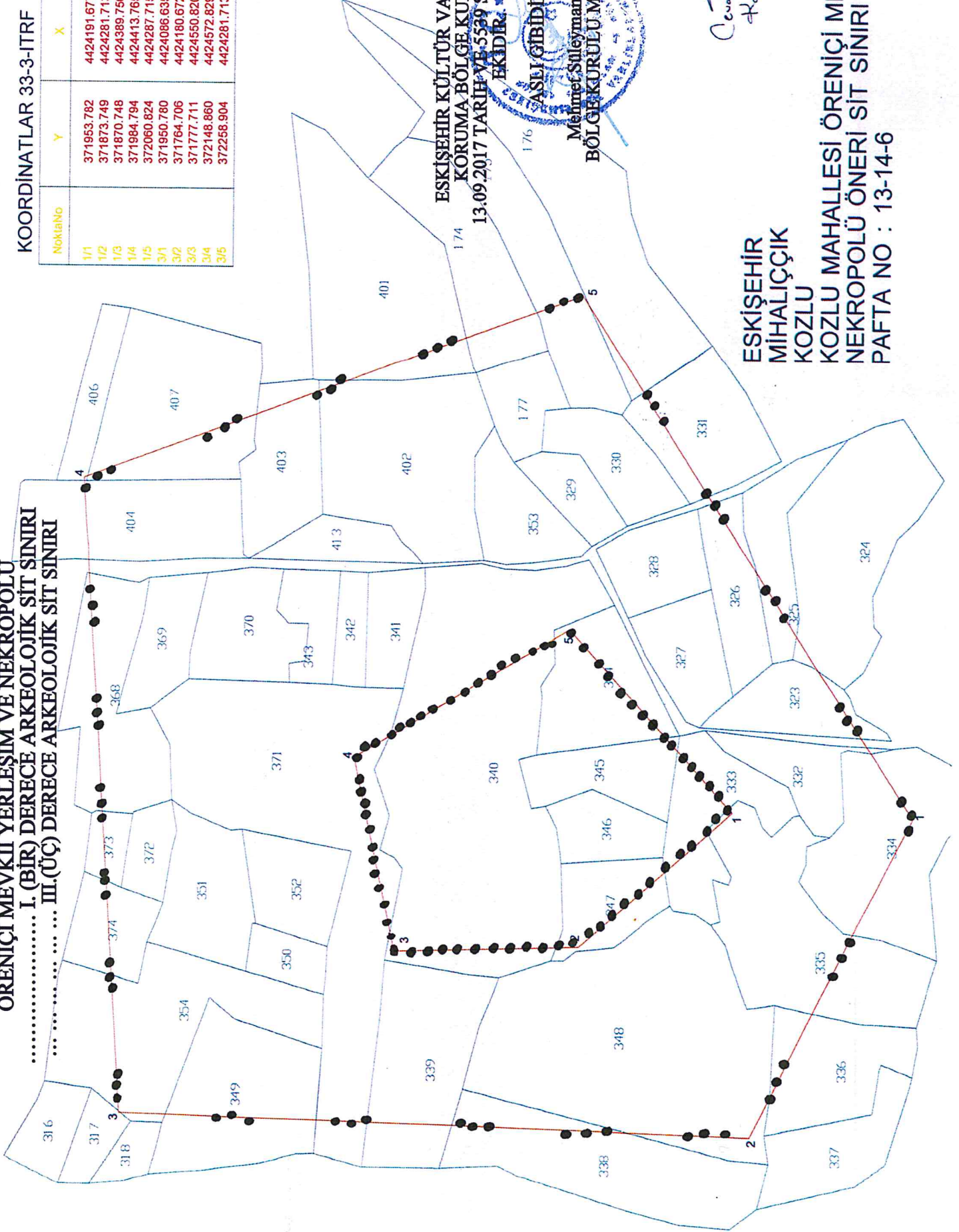

ESKİŞEHİR KÜLTÜR VARLIKLARINI  
KORUMA BÖLGE KURULUNUN  
13.09.2017 TARİH VE 5539 SAYILI KARARI  
EKİDİR.

ASLI GİBİDİR

Mehmet Süleyman EKŞİ  
BÖLGE KURULU MÜDÜRÜ

176

*Cevdet Yıldırım*  
Harid. Tek.

ESKİŞEHİR  
MIHALIÇÇIK  
KOZLU  
KOZLU MAHALLESİ ÖRENIÇİ MEVKİİ YERLE  
NEKROPOLÜ ÖNERİ SİT SINIRI  
PAFTA NO : 13-14-6

il	Eskişehir
ilçe	Mihalıççık
Mah.Köy	Kozlu
Adı	Öreniçi Mevkii Yerleşim ve Nekropolü
Tür/Derece	Arkeolojik 1.(Bir)-3(Üç)Derece
Projeksiyon	WGS84
Koordinatlar	
I.(Bir) Derece X	Y
1-372005.00 d D	4422422.00 m K
2-371925.00 d D	4422512.00 m K
3-371922.00 d D	4422620.00 m K
4-372036.00 d D	4422644.00 m K
5-372112.00 d D	4422518.00 m K
Koordinatlar	
III.(Üç) Derece X	Y
1-372002.00 d D	4422317.00 m K
2-371816.00 d D	4422411.00 m K
3-371829.00 d D	4422781.00 m K
4-372200.00 d D	4422803.00 m K
5-372310.00 d D	4422512.00 m K

ESKİŞEHİR KÜLTÜR VARLIKLARINI  
KORUMA BÖLGE KURULUNUN  
13.09.2017 TARİH VE 5539 SAYILI KARARI  
EKİDİR.

ASLI GEBİDİR

Meimet Süleyman EKŞİ  
BÖLGE KURULU MÜDÜRÜ

© 2016 Google

Image © 2016 CNES / Airbus

© 2016 Basarsoft

2010

Görüntü Tarihi: 10/22/2013

36 S 372494.95 d D 4422654.19 m K yükseklik 109

*[Handwritten signature]*

AVRUPA KONSEYİ		DOĞAL VE KÜLTÜREL VARLIKLARI KORUMA ENVANTERİ DKVKE			SİT		Envanter No	26.03/0.2
TÜRKİYE		ANITLAR VE MÜZELER GENEL MÜDÜRLÜĞÜ					Harita No	-
İli	Eskişehir	İlçesi	Mihalıççık	Mahalle Veya Köyü		Kozlu Mahallesi		
				Pafta:	Ada:	Parsel:		
Adı	Öreniçi Mevkii Yerleşim ve Nekropolü							
Genel Tanım	<p>Kozlu mahallesinin yaklaşık 750 m. güney-güneybatısında Tarla-Meyve bahçeliği olarak kullanılan bölgede Öreniçi Mevkiinde yer almaktadır. Yapılan yüzey incelemesinde alanda mimari yapılarda kullanılmış olan işlemsiz blok parçaları, değişik tip ve formlara ait seramik-tuğla parçaları, eski dönemlerde açıldığı düşünülen kaçak kazı çukurları tespit edilmiştir. Muhtar Burhan KAYAALP'in kirazlık olarak kullandığı bahçede ise 1 (bir) adet Mermer Phallus tespit edilmiştir. Seramik kalıntılarının yayılımı, yerleşim ve nekropolün oldukça geniş bir alanı kapsadığını göstermektedir. Hale Güney sonuç raporlarında Kozlu Köyünde tespit edilen yazıtlardan bazılarında Grekçe ZEUS AKREINENOS adının geçtiğini ve bu nedenle Öreniçi Mevkiindeki yerleşimin AKREİNA yerleşimi olduğunu belirtmiştir.</p> <p style="text-align: center;"><b>ESKİŞEHİR KÜLTÜR VARLIKLARINI KORUMA BÖLGE KURULUNUN 13.09.2017 TARİH VE 5539 SAYILI KARARI EKİDİR.</b></p> <p style="text-align: center;"><b>ASLI GİBİDİR</b></p> <p style="text-align: center;"><b>Mehmet Süleyman EKŞİ BÖLGE KURULU MÜDÜRÜ</b></p>							
Şimdiki Tehlikeler	İnsan erozyonu.							
Şimdiki Durum	Kozlu mahallesinden ulaşım sağlanabilmektedir.							
Sit Potansiyeli	Yüzey araştırması yapılabilir.			Koruma Dere	I. ve III. Derece Arkeolojik Sit.			
Şimdiki Korum	Herhangi bir koruma yoktur.			Hazırlayanlar	Mehmet KATKAT - Arkeolog M. Zeki BÜRKÜK - Arkeolog 14.06.2016.			
Önerilen Koruma	Tescilinden sonra kamulaştırma çalışmalarının yapılıp etrafının tel örgü ile çevrilmesi muhtarlığına ve ilçe jandarma komutanlığına tebligat yapılması.			Kontrol Eden	Asuman-ARSLAN Müze Müdürü			
Gözlemler	-			Kurul Kararı				
Yayın Dizisi	GÜNEY H., 2014-2015 Yılı Mihalıççık İlçesi Epigrafik Yüzey Araştırmaları			Kurul Kararı Tarihi:				
				Kurul İsmi:				



AFYONKARAHİSAR İLİ, MİHALIÇÇIK İLÇESİ, KOZLU MAHALLESİ  
ÖRENIÇİ MEVKİİ YERLEŞİM VE NEKROPOLÜ  
I.(BİR) VE III.(ÜÇ) DERECE ARKEOLOJİK SİT ALANINDA KALAN PARSELLERİN LİSTESİ

İLÇE/KÖY	PARSEL	BEYANLAR HANESİNE YAZILACAK ŞERH
<b>"Bir Bölümü I.(Bir) ve III.(Üç) Derece Arkeolojik Sit alanında kalmaktadır"</b>		
Afyonkarahisar İli, Mihalıççık İlçesi, Kozlu Mahallesi	333	"Bir Bölümü I.(Bir) ve III.(Üç) Derece Arkeolojik Sit alanında kalmaktadır"
Afyonkarahisar İli, Mihalıççık İlçesi, Kozlu Mahallesi	340	"Bir Bölümü I.(Bir) ve III.(Üç) Derece Arkeolojik Sit alanında kalmaktadır"
Afyonkarahisar İli, Mihalıççık İlçesi, Kozlu Mahallesi	344	"Bir Bölümü I.(Bir) ve III.(Üç) Derece Arkeolojik Sit alanında kalmaktadır"
Afyonkarahisar İli, Mihalıççık İlçesi, Kozlu Mahallesi	345	"Bir Bölümü I.(Bir) ve III.(Üç) Derece Arkeolojik Sit alanında kalmaktadır"
Afyonkarahisar İli, Mihalıççık İlçesi, Kozlu Mahallesi	347	"Bir Bölümü I.(Bir) ve III.(Üç) Derece Arkeolojik Sit alanında kalmaktadır"
Afyonkarahisar İli, Mihalıççık İlçesi, Kozlu Mahallesi	371	"Bir Bölümü I.(Bir) ve III.(Üç) Derece Arkeolojik Sit alanında kalmaktadır"
<b>"Tamamen III.(Üç) Derece Arkeolojik Sit alanında kalmaktadır"</b>		
Afyonkarahisar İli, Mihalıççık İlçesi, Kozlu Mahallesi	177	"Tamamen III.(Üç) Derece Arkeolojik Sit alanında kalmaktadır"
Afyonkarahisar İli, Mihalıççık İlçesi, Kozlu Mahallesi	327	"Tamamen III.(Üç) Derece Arkeolojik Sit alanında kalmaktadır"
Afyonkarahisar İli, Mihalıççık İlçesi, Kozlu Mahallesi	328	"Tamamen III.(Üç) Derece Arkeolojik Sit alanında kalmaktadır"
Afyonkarahisar İli, Mihalıççık İlçesi, Kozlu Mahallesi	329	"Tamamen III.(Üç) Derece Arkeolojik Sit alanında kalmaktadır"
Afyonkarahisar İli, Mihalıççık İlçesi, Kozlu Mahallesi	330	"Tamamen III.(Üç) Derece Arkeolojik Sit alanında kalmaktadır"
Afyonkarahisar İli, Mihalıççık İlçesi, Kozlu Mahallesi	341	"Tamamen III.(Üç) Derece Arkeolojik Sit alanında kalmaktadır"
Afyonkarahisar İli, Mihalıççık İlçesi, Kozlu Mahallesi	342	"Tamamen III.(Üç) Derece Arkeolojik Sit alanında kalmaktadır"
Afyonkarahisar İli, Mihalıççık İlçesi, Kozlu Mahallesi	343	"Tamamen III.(Üç) Derece Arkeolojik Sit alanında kalmaktadır"
Afyonkarahisar İli, Mihalıççık İlçesi, Kozlu Mahallesi	350	"Tamamen III.(Üç) Derece Arkeolojik Sit alanında kalmaktadır"
Afyonkarahisar İli, Mihalıççık İlçesi, Kozlu Mahallesi	351	"Tamamen III.(Üç) Derece Arkeolojik Sit alanında kalmaktadır"
Afyonkarahisar İli, Mihalıççık İlçesi, Kozlu Mahallesi	352	"Tamamen III.(Üç) Derece Arkeolojik Sit alanında kalmaktadır"
Afyonkarahisar İli, Mihalıççık İlçesi, Kozlu Mahallesi	353	"Tamamen III.(Üç) Derece Arkeolojik Sit alanında kalmaktadır"
Afyonkarahisar İli, Mihalıççık İlçesi, Kozlu Mahallesi	369	"Tamamen III.(Üç) Derece Arkeolojik Sit alanında kalmaktadır"
Afyonkarahisar İli, Mihalıççık İlçesi, Kozlu Mahallesi	370	"Tamamen III.(Üç) Derece Arkeolojik Sit alanında kalmaktadır"
Afyonkarahisar İli, Mihalıççık İlçesi, Kozlu Mahallesi	372	"Tamamen III.(Üç) Derece Arkeolojik Sit alanında kalmaktadır"
Afyonkarahisar İli, Mihalıççık İlçesi, Kozlu Mahallesi	413	"Tamamen III.(Üç) Derece Arkeolojik Sit alanında kalmaktadır"

