

T.C.
KÜLTÜR VE TURİZM BAKANLIĞI
ESKİŞEHİR KÜLTÜR VARLIKLARINI KORUMA BÖLGE KURULU

KARAR

Toplantı Tarih ve no: 29.11.2017 - 254
Karar Tarih ve no : 29.11.2017 - 5813

Toplantı Yeri
ESKİŞEHİR

Bilecik İli, Merkez İlçesi, Dereşemsettin Köyü sınırları içerisinde tespit edilen Elemenci Nekropolü'nün öneri sit sınırlarının değerlendirilmesi ve alanda gerçekleştirilen kaçak kazı olayına ilişkin Bilecik Valiliğinin (İl Kültür ve Turizm Müdürlüğü) 28.04.2017 tarih, 896 sayılı yazısı ve eki Müze Müdürlüğü uzmanlarının 27.04.2017 tarihli yerinde inceleme raporu, konuyla ilgili faaliyeti etkilenen Kurum ve Kuruluşların görüşlerinin iletildiği yazılar, 28.11.2017 tarih, 10005 sayılı dosya inceleme raporu okundu, kadastral krokisi, tescil fişi, koordinatlı sit sınırı krokisi, fotoğrafları ve dosyası incelendi, yapılan görüşmeler sonucunda;

Bilecik İli, Merkez İlçesi, Dereşemsettin Köyü sınırları içerisinde tespit edilen ve 2863 sayılı Kanun'un 6. Maddesi kapsamında korunması gerekli kültür varlıklarından olan alanın "Elemenci Nekropolü" adıyla I. (Bir) Derece Arkeolojik Sit alanı olarak tesciline, hazırlanan tescil fişi, koordinatlı sit sınırı krokisi ve kadastral krokisinin uygun olduğuna; söz konusu alanda Kültür Varlıklarını Koruma Yüksek Kurulunun Arkeolojik Sitler, Koruma ve Kullanma Koşulları'na ilişkin 05.11.1999 gün, 658 sayılı İlke Kararı'ndaki ilgili hükümlerin geçerli olduğuna; kaçak kazı olayları ile ilgili Cumhuriyet Başsavcılığına suç duyurusunda bulunulduğu Bilecik Valiliğinin (İl Kültür ve Turizm Müdürlüğü) 07.11.2017 tarih, 4360 sayılı yazısından anlaşıldığından tekrar suç duyurusunda bulunulmasına gerek olmadığına, anılan soruşturmanın seyri ve sonucu hakkında Kurul Müdürlüğüne bilgi verilmesine; söz konusu alandaki kaçak kazı çukurlarının, ilgili adli makamların uygun görüşü alınarak Müze Müdürlüğü denetiminde kapatılmasına, bu süre zarfında kaçak kazı çukurlarının bulunduğu alanda can ve mal güvenliğinin sağlanmasına yönelik gerekli geçici güvenlik önlemlerinin ilgili idarelerce alınmasına ve söz konusu alan içinde Kurulumuzdan izinsiz herhangi bir fiziki ve inşai müdahalede bulunulmamasına karar verildi.

BİLECİK İLİ MERKEZ İLÇE DEREŞEMSETTİN KOYU
ELEMENÇİ NEKROPOLÜ, TESPİT, TESCİL, ÖNERİ SİT SINIRI

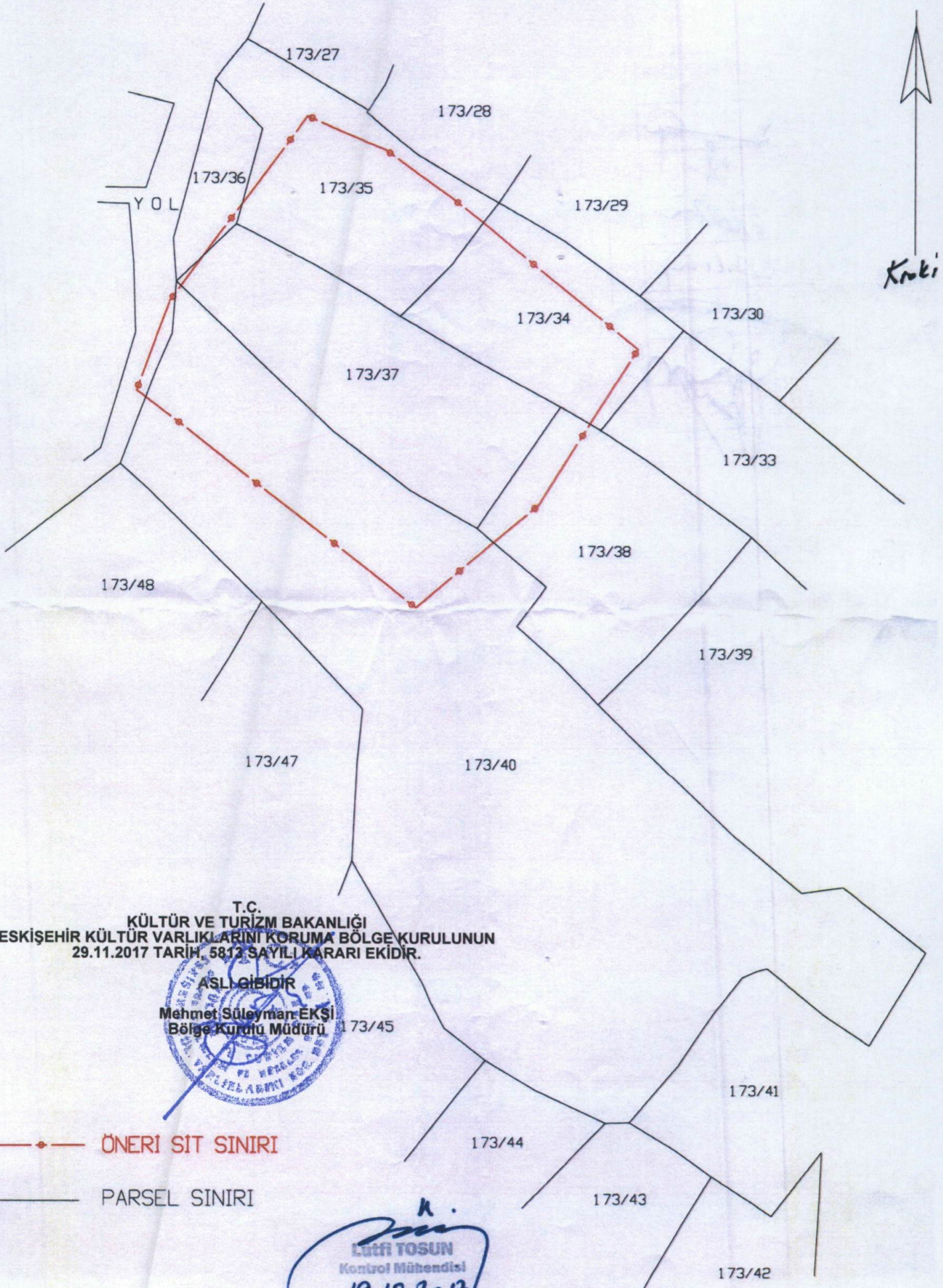

T.C.
KÜLTÜR VE TURİZM BAKANLIĞI
ESKİŞEHİR KÜLTÜR VARLIKLARINI KORUMA BÖLGE KURULUNUN
29.11.2017 TARİH, 5812 SAYILI KARARI EKİDİR.

ASLI GİBİDİR
Mehmet Süleyman EKŞİ
Bölge Kurulu Müdürü



—◆—◆—◆— ÖNERİ SİT SINIRI
— PARSEL SINIRI

L. TOSUN
Lutfi TOSUN
Kontrol Mühendisi
19.10.2017

BİLECİK İLİ MERKEZ
DEREŞEMSETTİN KÖYÜ
ELEMENÇİ NEKROPOLÜ
BURSA M23-C2 1/3500

X
779

ELEMENÇİ NEKROPOLÜ
(6 Derece Koordinatları)

747070-4450606
747079-4450633
747142-4450681
747163-4450667
747220-4450624
747192-4450576
747156-4450544
747118-4450690

T.C.
KÜLTÜR VE TURİZM BAKANLIĞI
ESKİŞEHİR KÜLTÜR VARLIKLARINI KORUMA BÖLGE KURULUNUN
29.11.2017 TARİH, 5813 SAYILI KARARI EKİDİR.

ASLİGİBİDİR

Mehmet Süleyman EKŞİ
Bölge Kurulu Müdürü

..... I. (BİR) DERECE ARKEOLOJİ SİTİ

Pirendör
(MVK)

AVRUPA KONSEYİ	KÜLTÜREL VARLIKLARI KORUMA ENVANTERİ		ENVANTER NO:
TÜRKİYE	ESKİŞEHİR KÜLTÜR VARLIKLARINI KORUMA KURULU		HARİTA NO:
İLİ: BİLECİK	İLÇESİ: Merkez	MAHALLE KÖY: Dereşemsettin Köyü VEYA MEVKİİ: Elemenci Mevkii	KADASTRO PAFTA: ADA: PARSEL:

ADI: Elemenci Nekropolü

GENEL TANIM: Bu çalışmalar kapsamında; Bilecik İli, Merkez Dereşemsettin Köyü, Elemenci Mevkii'nde Dereşemsettin Köyüne yaklaşık 1100 metre mesafede köyün kuzeyinde doğal bir tepenin kuzeybatı yamacında yer almaktadır.

Nekropol alanında defneciler tarafından açılmış tehlike arz etmeyen eski kaçak kazı çukurlarında Roma Dönemine ait mimari parça, alan üzerinde bir adet yazıtlı adak steli ve pişmiş toprak tuğla malzeme parçaları tespit edilmiştir.

ŞİMDİKİ TEHLİKELER: Kaçak Kazılar

ŞİMDİKİ DURUM:

SİT POTANSİYELİ: I. (BİR) DERECE ARKEOLOJİK SİT ALANI

KORUMA DERECESESİ:

HAZIRLAYANLAR: 25.04.2017

Müze Araştırmacısı: Erdal MEAN

Sanat Tarihçisi: Tülay ŞİMŞEK

ŞİMDİKİ KORUMA:

ÖNERİLEN KORUMA: Güvenlik güçleri tarafından rutin olarak kontrol edilmelidir.

KONTROL EDEN: 25.04.2017

Harun KÜÇÜKAYDIN
Müze Müdürü

YAYIN DİZİSİ:

T.C.
KÜLTÜR VE TURİZM BAKANLIĞI
ESKİŞEHİR KÜLTÜR VARLIKLARINI KORUMA BÖLGE KURULUNUN
29.11.2017 TARİH, 5813 SAYILI KARARI EKİDİR.

KURUL KARARLARI:

GÖZLENENLER:

REVİZYON:

HARİTALAR VE FOTAĞRAFLAR:

Mehmet Süleyman EKŞİ
Bölge Kurulu Müdürü

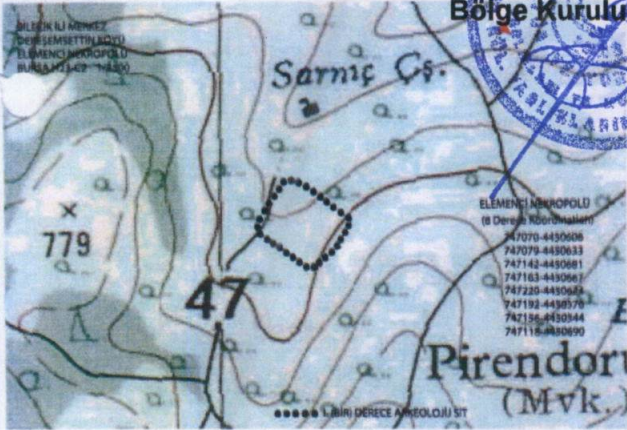

BİLECİK İLİ, MERKEZ İLÇESİ, DEREŞEMSETTİN KÖYÜ,
ELEMENÇİ NEKROPOLÜ
I.(BİR) DERECE ARKEOLOJİK SİT ALANINDA KALAN PARSELLERİN LİSTESİ

İLÇE/KÖY	ADA	PARSEL	BEYANLAR HANESİNE YAZILACAK ŞERH
			"Bir Bölümü I.(Bir) Derece Arkeolojik Sit alanında kalmaktadır"
Bilecik İli, Merkez İlçesi, Dereşemsettin Köyü	173	34	"Bir Bölümü I.(Bir) Derece Arkeolojik Sit alanında kalmaktadır"
Bilecik İli, Merkez İlçesi, Dereşemsettin Köyü	173	35	"Bir Bölümü I.(Bir) Derece Arkeolojik Sit alanında kalmaktadır"
Bilecik İli, Merkez İlçesi, Dereşemsettin Köyü	173	36	"Bir Bölümü I.(Bir) Derece Arkeolojik Sit alanında kalmaktadır"
Bilecik İli, Merkez İlçesi, Dereşemsettin Köyü	173	37	"Bir Bölümü I.(Bir) Derece Arkeolojik Sit alanında kalmaktadır"
Bilecik İli, Merkez İlçesi, Dereşemsettin Köyü	173	38	"Bir Bölümü I.(Bir) Derece Arkeolojik Sit alanında kalmaktadır"
Bilecik İli, Merkez İlçesi, Dereşemsettin Köyü	173	40	"Bir Bölümü I.(Bir) Derece Arkeolojik Sit alanında kalmaktadır"