

T.C.
KÜLTÜR VE TURİZM BAKANLIĞI
ESKİŞEHİR KÜLTÜR VARLIKLARINI KORUMA BÖLGE KURULU

KARAR

Toplantı Tarih ve no: 30.11.2017 - 255
Karar Tarih ve no : 30.11.2017 - 5870

Toplantı Yeri
ESKİŞEHİR

Afyonkarahisar İli, İhsaniye İlçesi, Sarıcaova Köyü sınırları içerisinde tespit edilen alanın Sarıcaova Şapeli adıyla tesciline esas hazırlanan bilgi ve belgelerin değerlendirilmesi istemine ilişkin Afyonkarahisar Valiliğinin (İl Kültür ve Turizm Müdürlüğü) 08.11.2016 tarih, 4287 sayılı yazısı ve ekleri, ilgili kurum görüşlerinin iletildiği yazılar, 27.11.2017 tarih, 9918 sayılı dosya inceleme raporu okundu, koordinatlı sit paftası, sit sınırlarının aktarıldığı kadastral paftası, tescil fişi, fotoğrafları ve dosyası incelendi, yapılan görüşmeler sonucunda;

Afyonkarahisar İli, İhsaniye İlçesi, Sarıcaova Köyü sınırları içerisinde tespit edilen ve 2863 sayılı Kanun'un 6. Maddesi kapsamında korunması gerekli kültür varlıklarından olan alanın "Sarıcaova Şapeli" adıyla I.(Bir) Derece Arkeolojik Sit alanı olarak tesciline, hazırlanan tescil fişi, koordinatlı sit paftası ve sit sınırlarının aktarıldığı kadastral paftanın uygun olduğuna; söz konusu alanda Kültür Varlıklarını Koruma Yüksek Kurulu'nun Arkeolojik Sitler, Koruma ve Kullanma Koşulları'na ilişkin yürürlükteki İlke Kararı'nın ilgili hükümlerinin geçerli olduğuna ve bu hükümlerin geçiş dönemi koruma esasları ve kullanma koşulları olarak belirlenmesine, sit sınırları içerisinde gerekli güvenlik önlemlerinin artırılmasına ve Kurulumuzdan izinsiz herhangi bir fiziki ve inşai müdahalede bulunulmamasına karar verildi.

İL = Afyonkarahisar

SARICAOVA ŞAPELİ

İLÇE = İhsaniye

KÖY = Sarıcaova Şapeli

ADA/PARSEL: 101 ada, 863 nolu parsel I.(Bir) Derece Arkeolojik Sit.

●●●●● I.(Bir) Derece Arkeolojik Sit Sınırı

4 335 600 +

T.C. KÜLTÜR VARLIKLARINI KORUMA BÖLGE KURULU	
Eskişehir Kültür Varlıklarını Koruma Bölge Kurulu	
GELEN EVRAK	
TARİH:	
SAYI: 1/2000	
DÜŞÜNÜLMEZ	

101/863

4 335 400 +
544 200

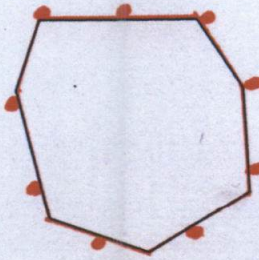

+
544 400

ESKİŞEHİR KÜLTÜR VARLIKLARINI
KORUMA BÖLGE KURULUNUN
30.11.2017 TARİH VE 5870 SAYILI KARARI
EKİDİR.

ASLI GİBİDİR

Mehmet Süleyman EKŞİ
BÖLGE KURULU MÜDÜRÜ

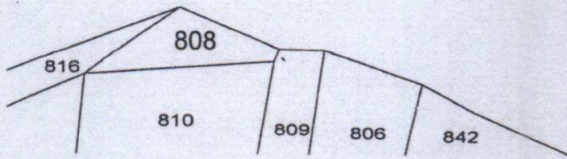

Sit sınırları tarafımızca belirlenmiştir.

Cemil DUMANLIOĞLU
Arkeolog

Ahmet KASLI
Arkeolog

Aysun AKGÜN
Kadastro Teknisyeni

Aysun

284500

285000

285500

433650

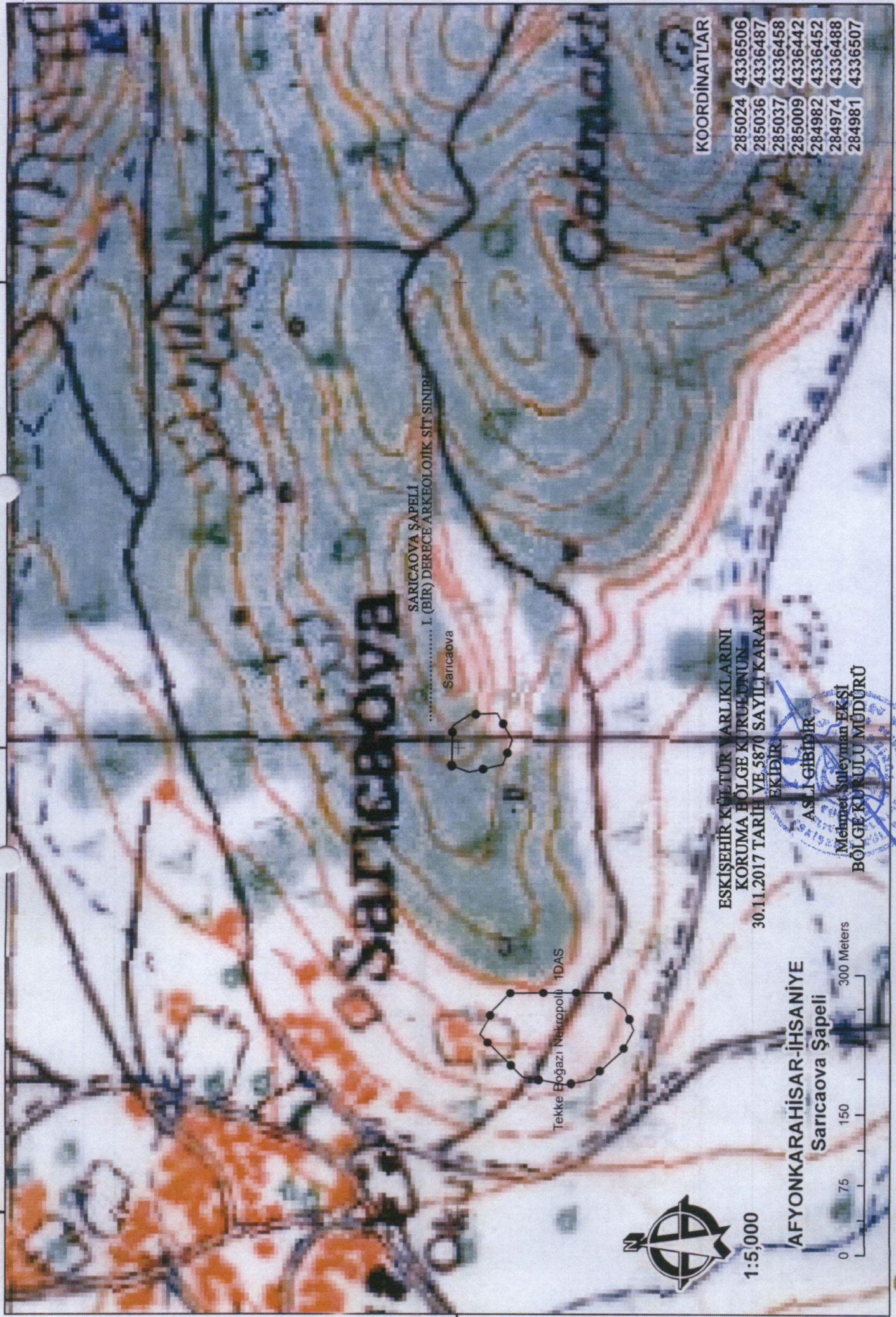

SARICAOVA

SARICAOVA ŞAPELİ
I. (BİR) DERECE ARKEOLOJİK SİT SINIRI
Sarıcaova

Tekke Boğazı Nekropolü 1DAS

ESKİŞEHİR KÜLTÜR VARLIKLARINI
KORUMA BÖLGE KURULUNUN
30.11.2017 TARİHİ VE 5870 SAYILI KARARI
EKİDİR

ASLI GİBİDİR

Mehmet Süleyman EKŞİ
BÖLGE KURULU MÜDÜRÜ

AFYONKARAHİSAR-İHSANİYE
Sarıcaova Şapeli



1:5,000

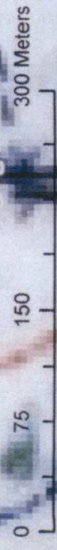

KOORDİNATLAR

285024	4336506
285036	4336487
285037	4336458
285009	4336442
284982	4336452
284974	4336488
284981	4336507

AFYONKARAHİSAR MÜZE MÜDÜRLÜĞÜ

Geographic Coordinate System:
Datum:D European 1950 UTM Zone 36N

AVRUPA KONSEYİ	DOĞAL VE KÜLTÜREL VARLIKLARI KORUMA ENVANTERİ D.K.V.K.E.		SİT	ENVANTER No.
TÜRKİYE	KÜLTÜR VARLIKLARI VE MÜZELER GENEL MÜDÜRLÜĞÜ			HARİTA NO:
İLİ: AFYONKARAHİSAR	İLÇE: İHSANİYE	MAHALLE,KÖY: SARICAOVA KÖYÜ, TEKKE BOĞAZI MEVKİİ	PAFTA: ADA: 101	PARSEL: 863
ADI: SARICAOVA ŞAPELİ				
GENEL TANIM: Afyonkarahisar İli, İhsaniye İlçesi, Sarıcaova Köyü, Tekke Boğazı Mevkii'nde, Tekke Boğazı Nekropolü'nün 200m. doğusunda, doğu-batı eksenindeki toprak yolun 250m. kuzeyinde, kayalık alan ile tarlanın birleşim noktasında yer alan şapeldir. Şapelin uzun kenarı, bulunduğu kayalığa paralel olacak şekilde kuzeydoğu-güneybatı doğrultusundadır. Hafif kırma tonoz tavanlı olan şapel tek nefli, tek apsisi olup Doğu Roma Dönemine aittir.				
ŞİMDİKİ TEHLİKELER: Kaçak kazılar ve doğal tahribat.				
ŞİMDİKİ DURUMU: Şapelde, kuzeydoğuda yer alan apsisin bulunduğu kısım dışında diğer bölümleri tamamen yok olmuştur.				
SİT POTANSİYELİ: Arkeolojik Sit (Doğu Roma)			KORUMA DERECESESİ: I.(Bir) Derece Arkeolojik Sit	
ŞİMDİKİ KORUMA: Korumasız.			HAZIRLAYANLAR 31.10.2016 Cemil DUMANLIOĞLU Arkeolog	
ÖNERİLEN KORUMA: Yerel yönetimlerce korunması.			Ahmet İLASLI Arkeolog	
YAYIN DİZİNİ: M. BOZDAĞ, Afyonkarahisar Frig Vadisi, İhsaniye (2009) Afyonkarahisar Valiliği Yayın No: 30, s.324-325, Lev.154-155.			KONTROL EDEN: 31.10.2016 Mevlüt ÜYÜMEZ Müze Müdürü	
GÖZLEMLER:			KURUL ONAYI:	
			REVİZYON:	
HARİTA VE FOTOĞRAFLAR:				
				
				

ESKİDİR
ASLI GİBİDİR
Mehmet Süleyman EKŞİ
BÖLGE KURULU MÜDÜRÜ

AFYONKARAHİSAR İLİ, İHSANİYE İLÇESİ, SARICAOVA KÖYÜ
SARICAOVA ŞAPELİ
I.(BİR) DERECE ARKEOLOJİK SİT ALANINDA KALAN PARSELLERİN LİSTESİ

İLÇE/KÖY	ADA	PARSEL	BEYANLAR HANESİNE YAZILACAK ŞERH
"Bir Bölümü I.(Bir) Derece Arkeolojik Sit alanında kalmaktadır"			
Afyonkarahisar İli, İhsaniye İlçesi, Saricaoova Köyü	101	863	"Bir Bölümü I.(Bir) Derece Arkeolojik Sit alanında kalmaktadır"