

**T.C.**  
**KÜLTÜR VE TURİZM BAKANLIĞI**  
**EDİRNE KÜLTÜR VARLIKLARINI**  
**KORUMA BÖLGE KURULU**  
**K A R A R**

**Toplantı Tarihi ve No : 24.04.2018 – 263**  
**Karar Tarihi ve No : 24.04.2018 – 5033**

**Toplantı Yeri**  
**EDİRNE**

Edirne İli, Enez İlçesi, sit alanı dışında, şahıs mülkiyeti adına kayıtlı bulunan, Yenimahalle, Çataltepe Ovası Mevkii, 102 ada 1 parselde ve tapulama harici alanda II. Sınıf (Tehlikesiz Atık) Düzenli Depolama Tesisi yapılması istemi ile ilgili Atmosfer Mühendislik Mimarlık İş Sağlığı ve Güvenliği İnşaat Madencilik Gıda Deri Teks. İth. İhr. San.Tic. Ltd.Şti.'nin 30.03.2018 tarih ve 2018/029 sayılı yazısı ile parselde yapılan yerinde incelemede Müdürlüğümüz uzmanları tarafından tespit edilen Çataltepe Yerleşim yerinin 3.derece arkeolojik sit alanı olarak tescil edilmesi istemine ilişkin raportörün raporu okundu, dosyası incelendi, yapılan görüşmeler sonunda;

Edirne İli, Enez İlçesi, sit alanı dışında, şahıs mülkiyeti adına kayıtlı bulunan, Yenimahalle, Çataltepe Ovası Mevkii, 102 ada 1 parselde ve tapulama harici alanda yer alan taşınmazın bir kısmında Geç Roma dönemi seramik parçaları ve kulpları ile yapı kalıntı tuğlalarına rastlanması nedeniyle 2863 sayılı yasanın 6. maddesi gereği ekli 1/10000 ölçekli paftada belirlenen koordinatlı sınırları itibariyle III. derece arkeolojik sit alanı olarak tescil edilmesine,

-Taşınmazda Koruma Amaçlı İmar Planı yapılıncaya kadar, Koruma Yüksek Kurulunun 05.11.1999 tarih ve 658 sayılı ilke kararında yer alan III. derece arkeolojik sit alanı hükümlerinin geçiş dönemi koruma ve kullanma koşulları olarak belirlenmesine,

- II. Sınıf (Tehlikesiz Atık) Düzenli Depolama Tesisi yapılmak istenen alanın sit alanının koordinatlı sınırları dışında yapılmasının uygun olduğuna karar verildi.

**ASLI GİBİDİR**

# EDİRNE İLİ ENEZ İLÇESİ YENİMAHALLE MAH.

## ÇATALTEPE YERLEŞİM YERİ

(UTM ED 50 6 DERECELİK)

(UTM ED 50 3 DERECELİK)

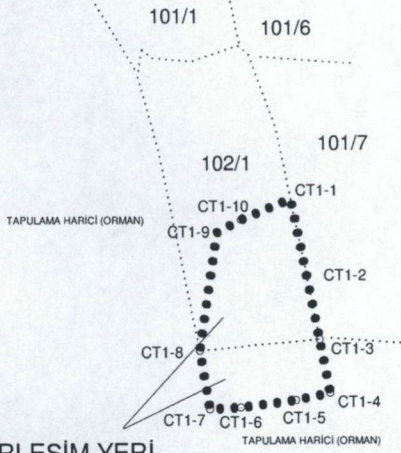

NoktaNo	Y	X
CT1-1	429280.182	4511030.125
CT1-2	429294.180	4510962.285
CT1-3	429306.001	4510905.003
CT1-4	429315.629	4510857.104
CT1-5	429284.818	4510850.635
CT1-6	429235.417	4510844.268
CT1-7	429207.323	4510842.948
CT1-8	429198.001	4510895.003
CT1-9	429213.388	4511000.268
CT1-10	429235.311	4511011.762

NoktaNo	Y	X
CT1-1	429251.883	4512835.259
CT1-2	429265.887	4512767.392
CT1-3	429277.712	4512710.087
CT1-4	429287.344	4512662.169
CT1-5	429256.521	4512655.997
CT1-6	429207.100	4512649.327
CT1-7	429178.994	4512648.007
CT1-8	429169.668	4512700.083
CT1-9	429185.062	4512805.391
CT1-10	429206.994	4512816.888

YERLEŞİM YERİ

GÖSTERİM

ARK SİT ALAN HAT  
PARSEL VE DETAYLAR

102 ADA 1 PARSEL VE TAPULAMA HARİCİ ALANDA

Diy.

T.C.  
KÜLTÜR VE TURİZM BAKANLIĞI  
EDİRNE KÜLTÜR VARLIKLARINI  
KORUMA BÖLGE KURULU

GALA GÖLÜ

Tuztepe

UYGUNDUR

Yusuf SAMİLOĞLU  
Müdür V.

K. Kurulunun 24.04.2018  
ve 5033 sayılı karar ekidir.

Motopomp

ENEZ-İPSALA YOLU

Hacıbaba Çş.

Dalyan Br.

102 ADA 1 PARSEL

YERLEŞİM YERİ

Purçalık T.

ÇATALTEPE KÖYÜ

Hakan ERDEN  
Harita ve Kadastro  
Mühendisi

AVRUPA KONSEYİ	KÜLTÜREL VARLIKLARI KORUMA ENVANTERİ K.V.K.E		SİT	ENVANTER NO :
TÜRKİYE	KÜLTÜR VARLIKLARI VE MÜZELER GENEL MÜDÜRLÜĞÜ			HARİTANO:
İLİ : EDİRNE	İLÇESİ ENEZ	MAHALLE KÖY: YENİMAHALLE	KADASTRO: PAFTA: - ADA:102PARSEL:1	
ADI: Çataltepe Yerleşim Yeri		TÜRÜ:	DÖNEMİ:	

**GENEL TANIMI:**

Sözkonusuparsel Gala GölüMilliParkıngüneybatısında yer almaktadır. Parsel ingüneybatısında çok sayıda Geç Roma dönemiseramik parçaları ve kulplar ile yapı kalıntıları tespit edilmiştir.

T.C.

**ŞİMDİKİ TEHLİKELER:**

Tahribata açık durumdadır.

**KÜLTÜR VE TURİZM BAKANLIĞI  
EDİRNE KÜLTÜR VARLIKLARINI  
KORUMA BÖLGE KURULU**

**ŞİMDİKİ DURUMU:**

**UYGUNDUR**

**SİT POTANSİYELİ:**

III. Derece Arkeolojik Sit

**KORUMA DERECESESİ:**

III. Derece Arkeolojik Sit

**ŞİMDİKİ KORUMA:**

rumasız.

**ÖNERİLEN KORUMA:**

"III. Derece Arkeolojik Sit Alanı" olarak tescil edilmesive korumasının belirlenmesi.

**Yusuf ŞAMİLOĞLU**  
Müdür V.

**GÖZLEMLER:**

Sözkonusu taşınmaz üzerinde yakındöneme ait duvar kalıntıları bulunmaktadır.

E.K.V.K. Kurulunun **24.04.2018**  
Tarih ve **5033** sayılı karar ekidir.

**VAZİYET PLANI**

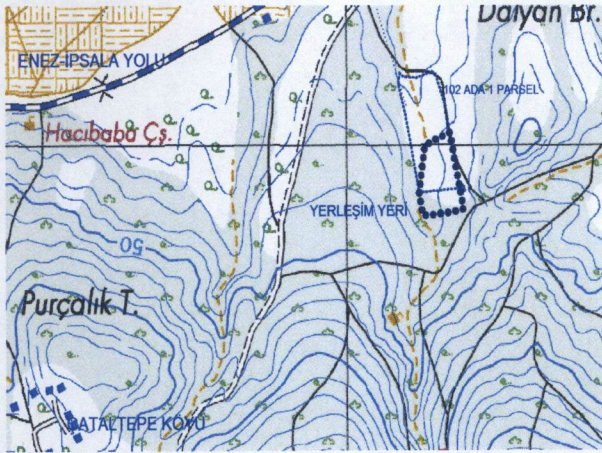

**FOTOĞRAF:**



**KOORDİNATLAR:**

**HAZIRLAYANLAR:**

Figen BAYRAKTAR

Arkeolog

Öznur ÇELİK

Müze Araştırmacısı (Sanat Tarihçi M.A)

**FOTOĞRAF ÇEKİM TARİHİ:**

**EKLER:**

RAPOR

Var

FOTOĞRAF

Var

HARİTA

Var

KROKİ

Var

**KONTROL EDEN:**

Yusuf ŞAMİLOĞLU Müdür V.

**KURUL ONAYI NO:**

**YAYIN DİZİNİ**

**REVİZYON:**

**KURUL KARARLARI:**

*(Handwritten signatures and stamps)*