

T.C.
KÜLTÜR VE TURİZM BAKANLIĞI
DİYARBAKIR KÜLTÜR VARLIKLARINI
KORUMA BÖLGE KURULU
KARAR

Toplantı Tarihi ve No : 03.05.2018-218
Karar Tarihi ve No :03.05.2018-5746
Dosya No :23.02.27

Toplantı Yeri
-DİYARBAKIR

Elazığ İli, Baskil İlçesi Yeniocak Köyü sınırları içinde yer alan Viranşehir Tarihi Yerleşim Alanı'nın tescil talebine ilişkin; Elazığ İl Kültür ve Turizm Müdürlüğü'nün 05.12.2017 gün ve 3735 sayılı yazısı ile Elazığ Kadastro Müdürlüğü'nün 06.04.2018 gün ve E.975356 sayılı yazısı, ekleri ve konuya ilişkin bilgi, belgeler incelendi. Yapılan görüşmeler sonunda;

Elazığ İli, Baskil İlçesi Yeniocak Köyü sınırları içinde yer alan Viranşehir Tarihi Yerleşim Alanı; "Korunması Gerekli Taşınmaz Kültür Varlığı" özelliği gösterdiğinden 2863 sayılı Kanunun Tespit ve Tescil ile ilgili 7. Maddesi uyarınca sınırları ekli harita üzerine belirlendiği şekliyle I. Derece Arkeolojik Sit Alanı olarak tescilinin uygun olduğuna,

Ekli haritada sit sınırlarını gösteren koordinatlar içinde kalan 119 ada 123 ve 127 nolu parsellerin tapu kütüğü beyanlar hanesine "korunması gerekli taşınmaz kültür varlığı" şerhinin konulmasına,

Viranşehir Tarihi Yerleşim Alanının koruma esasları ve kullanma şartlarının, 2863 sayılı Kanunun 17. Maddesi gereğince, Kültür ve Tabiat Varlıklarını Koruma Yüksek Kurulunun, Arkeolojik Sitler, Koruma ve Kullanma Koşulları Başlıklı 05.11.1999 gün ve 658 sayılı ilke kararının I. Madde'sinde bahsedilen hususlar çerçevesinde belirlenmesine karar verildi.

1. İZLİZİ
2. BASKIM
3. YENİOCAK

100
Diyarbakır Kültür Varlıklarını
Koruma Bölge Kurulunun
03.05.2018 Tarihi ve 5746
Sayılı Kararı Eki dir.

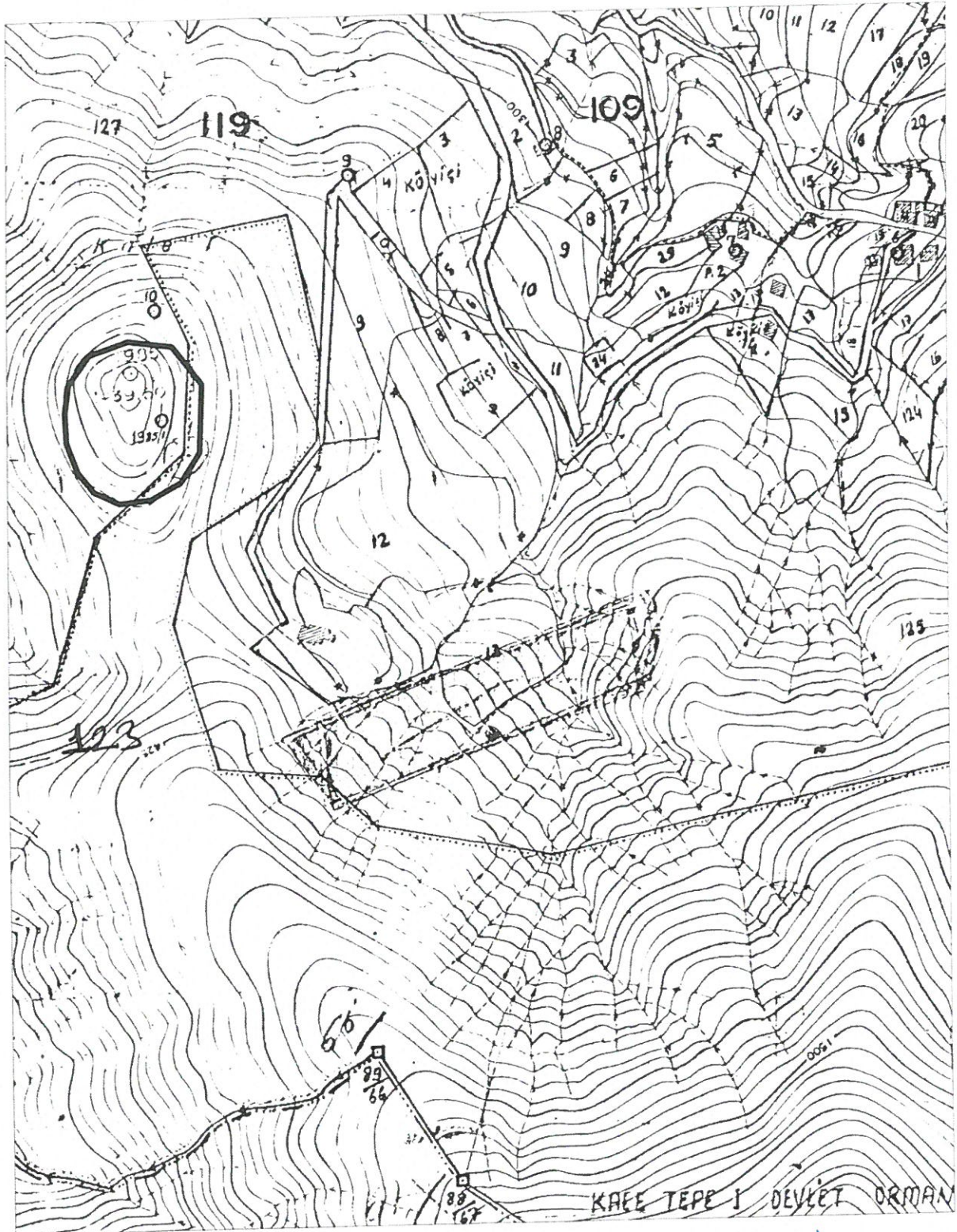

[Handwritten signatures in blue ink]

Mevs. BULUT
Kad. Tek.

[Handwritten signature]
N. Bayar

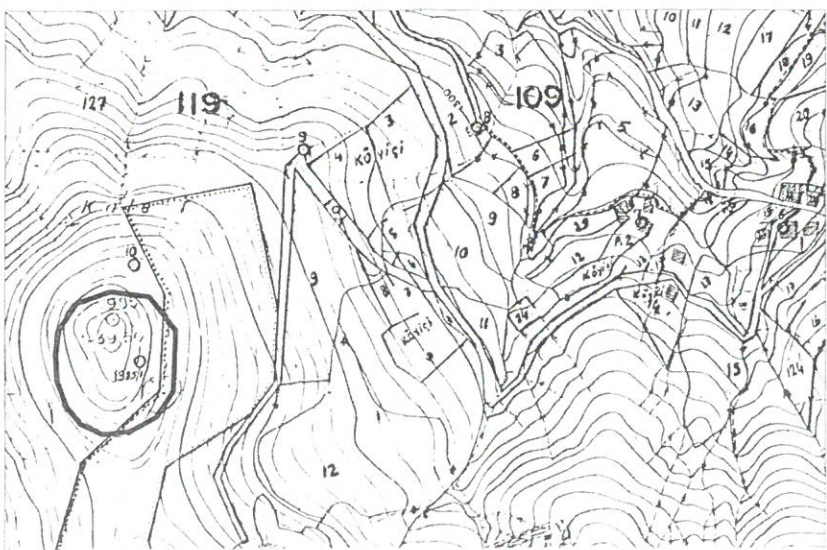
AVRUPA KONSEYİ		DOĞAL VE KÜLTÜREL VARLIKLARI KORUMA ENVANTERİ			SİT	ENVANTER NO:		
TÜRKİYE		KÜLTÜR VARLIKLARI VE MÜZELER GENEL MÜDÜRLÜĞÜ				HARİTA NO:		
İLİ:	Elazığ	İLÇESİ:	Baskil	MAHALLE, KÖY, MEVKİİ:	Yeniocak Köyü	Pafta:	Ada:	Parsel:
ADI:	Virantepe Tarihi Tepe Yerleşim Alanı							
<p>GENEL TANIM: Yeniocak Köyü Tepe Yerleşim Alanı; Söğüdere köyü yerleşim alanının kuş uçuşu 1,5 km. kadar kuzeydoğusunda, Yeniocak Köyü yerleşim alanının ise 2 km. kadar batısında kalmaktadır. Yüzeyinde yer yer kayalar ile dikenli bitkiler ve meşe ağaçları bulunan taşınmazın 300 metre kadar doğusunda Yeni Ocak Köyü'ne bağlı köy mezarası, 100 metre kadar güneyinde ise stabilize yol bulunmaktadır.</p> <p>Taşınmaz tepelik vasfında olup konik bir görünüme sahiptir. Topoğrafik plan açısından değerlendirildiğinde bölgeye hakim bir tepe üzerinde konumlanan tepe yerleşimi doğu-batı doğrultusunda yaklaşık 95 metre, kuzey-güney doğrultusunda ise 140 metrelik bir yayılım alanına ve yaklaşık 7 metrelik bir yüksekliğe sahiptir.</p> <p>Tepe yerleşiminin yüzeyinde yapılan incelemede; yerleşimin batı kısmında 6 metre uzunluğunda, 120 cm. genişliğinde, 40-50 cm. yüksekliğinde taştan yapılmış bir temel kalıntısı, yer yer irili ufaklı temel kalıntıları ve kümelenmiş taş yığıntıları ile Demirçağı dönemi özelliklerini yansıtan seramik parçaları tespit edilmiştir.</p>								
TEHLİKELER:		Define arama maksatlı kaçak kazılar yapılması.						
ŞİMDİKİ DURUM:		Tepe yerleşimi üzerinde kaçak kazılardan kaynaklanan tahribatlar vardır.						
ŞİT POTANSİYELİ:		I. Derece Arkeolojik Sit.			KORUMA DERECESESİ:		I. Derece Arkeolojik Sit	
ŞİMDİKİ KORUMA:		Tescilsiz olduğundan herhangi bir koruma önemi alınmamıştır.			HAZIRLAYANLAR:		04.12.2017	
ÖNERİLEN KORUMA:		I. Derece Arkeolojik Sit Alanı olarak tescillenerek korunmalıdır.			Mikail TOFUR Arkeolog		Ercan KAN Uzman	
YAYIN DİZİSİ:		KONTROL EDEN: Ziya KILINC Müze Müdürü						
GÖZLEMLER: Tarihi Yerleşim Alanının yüzeyinde kaçak kazı çukurları mevcuttur. Ayrıca yoğun tahribat görülmektedir.		KURUL KARARLARI:						
		REVİZYON:						
		KURUL ONAYI:						
HARİTALAR, KORDİNATLAR, FOTOĞRAFLAR:								
<p>U: 1607619 LSE: 1 BASKIL SN: 1 YENIOCAK</p> <p>T.C. Diyarbakır Kültür Varlıklarını Koruma Bölge Kurulunun 02.05.2018 tarih ve 5746 Sayılı Karar Eki dir.</p> <p>500</p>  <p>MAH D. Bayal B E S Z D</p>								

