

T.C.
KÜLTÜR VE TURİZM BAKANLIĞI
ŞANLIURFA KÜLTÜR VARLIKLARINI KORUMA BÖLGE KURULU
KARAR

Toplantı Tarihi ve No : 30.05.2018 - 231
Karar Tarihi ve No : 30.05.2018 - 3468

Toplantı Yeri
ŞANLIURFA

Mardin ili, Midyat ilçesi, Doğanyazı ve Yeşilözü Mahalleleri arasında, Yeşilözü Mahallesi sınırlarında yer alan, halk arasında Kelhoşk Kalesi olarak bilinen alanda bulunan sarnıçlar, kaya sığınakları ve mimari kalıntıların 2863 sayılı Yasa kapsamında tescil edilmesi talebine ilişkin Mardin İl Kültür ve Turizm Müdürlüğü Kültür İşleri Şube Müdürlüğü'nün 29.03.2018/E.271329 sayılı yazısı ve ekleri okundu. Konunun dosyası, tescil fişi, öneri 1/2000 ölçekli sit alanı haritası, fotoğraflar, bilgi ve belgeler incelendi. Yapılan görüşmeler sonucunda:

Mardin ili, Midyat ilçesi, Doğanyazı ve Yeşilözü Mahalleleri arasında, Yeşilözü Mahallesi sınırlarında yer alan Kelhoşk Kalesi Yerleşimi'nin korunması gerekli taşınmaz kültür varlığı özelliği gösterdiğinden ekli 1/2000 ölçekli koordinatlı haritada sınırları gösterildiği şekilde 2863 sayılı Yasa kapsamında, I. Derece Arkeolojik Sit Alanı olarak tescil edilmesine;

Kültür ve Tabiat Varlıklarını Koruma Yüksek Kurulu'nun 05.11.1999/658 sayılı ilke kararı doğrultusunda:

Kelhoşk Kalesi Yerleşimi I. Derece Arkeolojik Sit Alanı Koruma ve Kullanma Koşulları'nın:

1. *Bilimsel çalışmalar dışında aynen korunacak sit alanıdır.*
2. *Kesinlikle hiçbir yapılaşmaya izin verilemez.*
3. *Resmi ve özel kuruluşlarca zorunlu durumlarda yapılacak alt yapı uygulamaları, müze müdürlüğünün ve varsa kazı başkanının görüşü alınarak Kurulumuzca değerlendirilir.*
4. *Taş, toprak, kum vb. alınamaz. Kireç, taş, tuğla, mermer, kum, maden vb. ocakları açılmaz. Toprak, cüruf, çöp, sanayi atığı ve benzeri malzeme dökülemez.*
5. *Parsellere ilişkin tevhit ve ifraz işlemleri, taşınmaz kültür varlıklarının mahiyetine tesir etmeyecek şekilde Kurulumuzdan izin almak koşuluyla yapılabilir.*

şeklinde beş madde olarak belirlenmesine karar verildi.

İL : Mardin

İLÇE : Midyat

MAH/KÖY : Yeşilöz Mah.

SİT ADI : Kelhoşk Kalesi Yerleşimi

SİT ADI : I. Derece Arkeolojik Sit Alanı

ALAN : 47255.054 m²

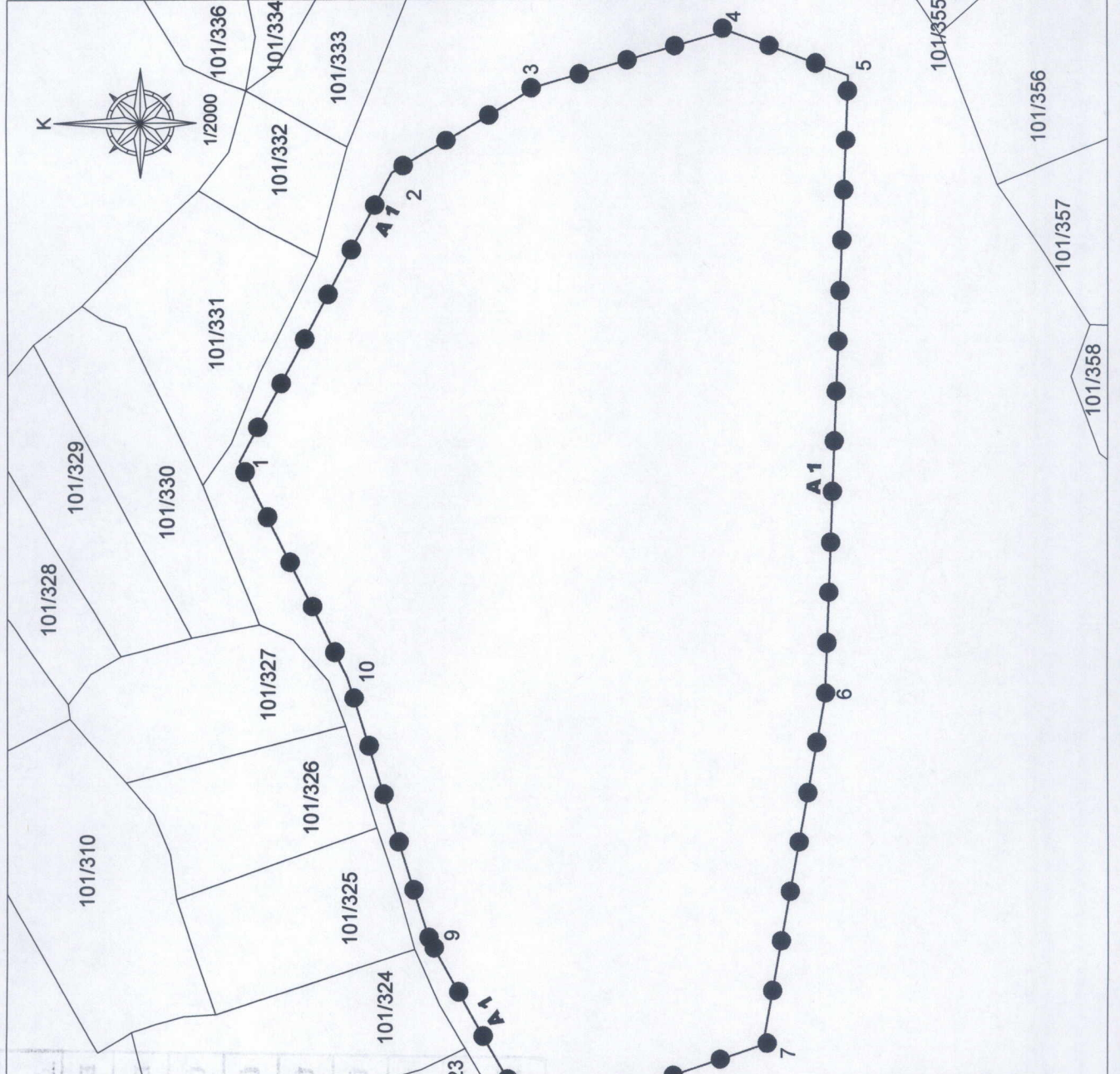

Nokta No	Y	X
1	462908.389	4143443.911
2	463000.407	4143395.195
3	463028.045	4143348.850
4	463045.563	4143287.338
5	463030.945	4143248.705
6	462832.609	4143256.266
7	462722.549	4143276.114
8	462697.289	4143350.089
9	462756.095	4143383.079
10	462839.858	4143409.510

3 DERECE ITRF_42