

T.C.
KÜLTÜR VE TURİZM BAKANLIĞI
VAN KÜLTÜR VARLIKLARINI
KORUMA BÖLGE KURULU
KARAR

Toplantı Tarihi ve No: 28/05/2018- 136
Karar Tarihi ve No : 28/05/2018- 1962

Toplantı Yeri
VAN

Bitlis İli, Tatvan İlçesi, Çekmece Köyü K48d20c pafta, tapulama harici alanda yer alan, Van Kültür Varlıklarını Koruma Bölge Kurulu'nun 01/06/2017 gün ve 1641 sayılı kararı ile Kültür Varlığı olarak tescilli Kaya Yerleşimi'nin kadastro güncellemesine ilişkin; Tatvan Kadastro Biriminin 25.04.2018 tarihli ve E.1170479 sayılı yazısı, Van Kültür Varlıklarını Koruma Bölge Kurulu'nun 10/05/2018 tarih ve 242834 sayılı uzman raporu okundu. Konuya ilişkin bilgi ve belgeler incelendi. Yapılan görüşmeler sonucunda;

Bitlis İli, Tatvan İlçesi, Çekmece Köyü Mülkiyeti Maliye Hazinesine ait K48d20c3b pafta, 210 ada, 1 parsel olarak, Çekmece Köyü Kaya Yerleşimi'nin kadastral durumunun güncellemesine ilişkin;

- Bitlis İli, Tatvan İlçesi, Çekmece Köyü Mülkiyeti Maliye Hazinesine ait Çekmece Köyü Kaya Yerleşimi'nin yeni kadastrusunun **K48d20c3b pafta, 210 ada, 1 parsel** olarak güncellenmesine,
- Kültür Varlığı sınırlarının, karar ekinde yer alan koordinatlı haritada gösterildiği şekliyle belirlenmesine,
- Hazırlanan Anıt fişinin uygun olduğuna,

karar verildi.

BİTLİS İLİ TATVAN İLÇESİ
ÇEKMECE KÖYÜ KAYA YERLEŞİMİ
PAFTA NO: K48d20c3b
ADA NO: 210 PARSEL NO:1

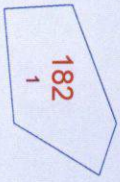

Necmeddin BAYHAN
Bölge Kurulu Müdürü V.

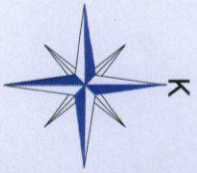
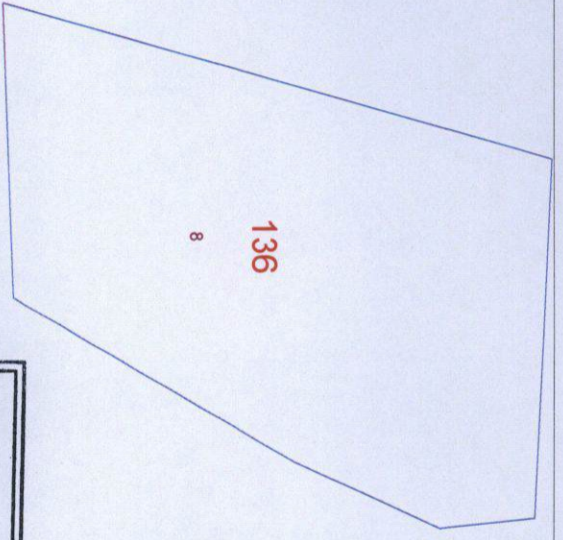

VAN KÜLTÜR VARLIKLARINI KORUMA
BÖLGE KURULUNUN 28/05/2018
GÜN VE 1962 SAYILI KARAR EKİDİR

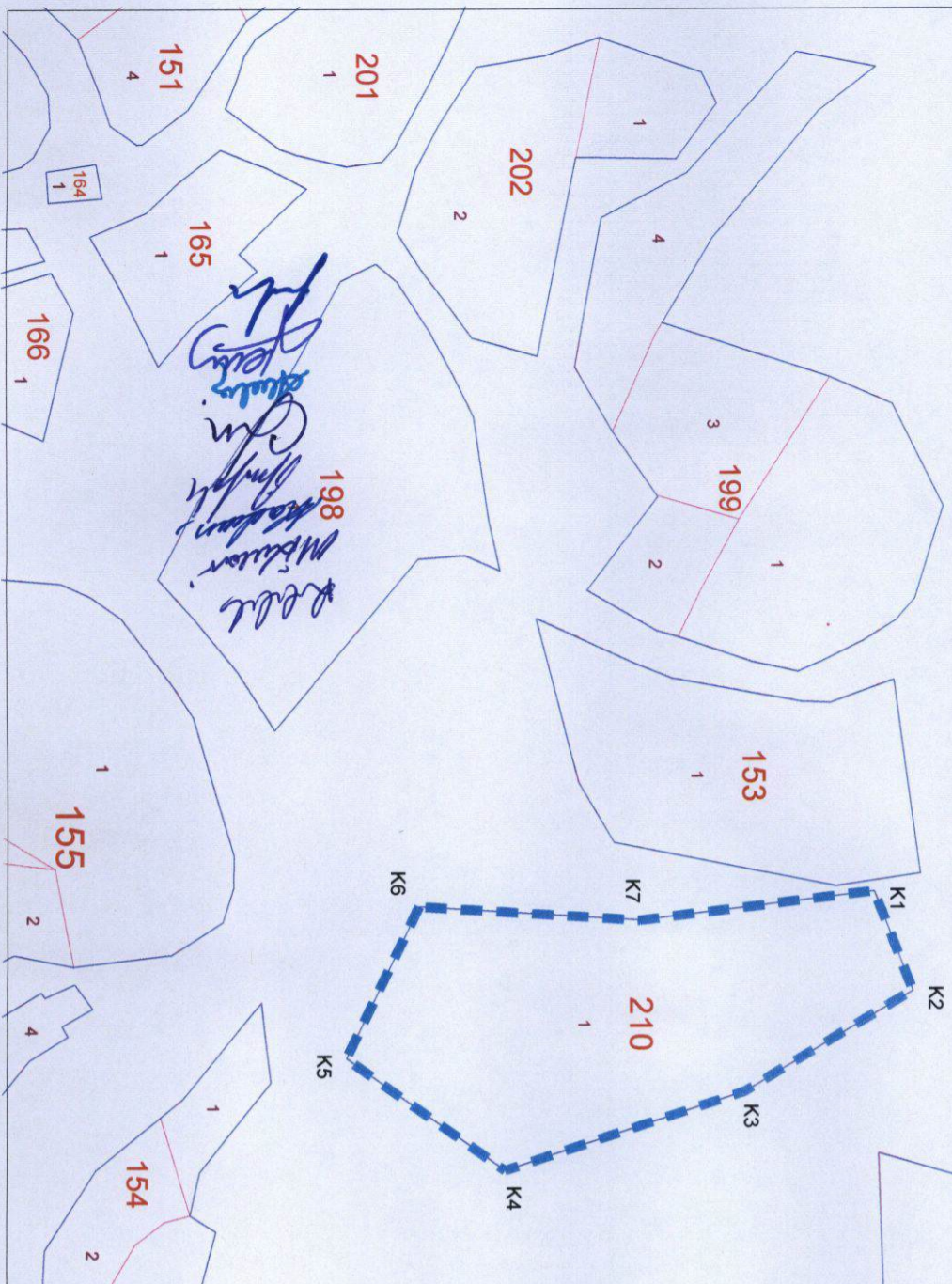

ITRF96-42/3 Derece

NoktaNo	Y	X
K1	521666.235	4269816.624
K2	521686.801	4269824.584
K3	521707.567	4269789.717
K4	521723.933	4269740.064
K5	521700.632	4269707.332
K6	521669.287	4269722.311
K7	521672.184	4269768.065