

T.C.
KÜLTÜR VE TURİZM BAKANLIĞI
ESKİŞEHİR KÜLTÜR VARLIKLARINI KORUMA BÖLGE KURULU

KARAR

Toplantı Tarih ve no: 26.01.2018 - 260
Karar Tarih ve no : 26.01.2018 - 6048

Toplantı Yeri
ESKİŞEHİR

Afyonkarahisar İli, İhsaniye İlçesi, Beyköy Köyü sınırları içerisinde Afyonkarahisar Müze Müdürlüğü uzmanlarınca tespit edilen Çiçeklikoyak Kaya Mekanları'nın tescili ve öneri sit sınırlarının değerlendirilmesine ilişkin Afyonkarahisar Valiliği'nin (İl Kültür ve Turizm Müdürlüğü) 27.10.2017 tarih, 4220 sayılı yazısı ve ekleri, Müze Müdürlüğü uzmanlarının 13.10.2017 tarihli raporu, konuyla ilgili faaliyeti etkilenen Kurum ve Kuruluşların görüşlerinin iletildiği yazılar, 18.01.2018 tarih ve 38898 sayılı dosya inceleme raporu okundu, koordinatlı sit sınırları krokisi, sit sınırlarının aktarıldığı koordinatlı kadastral paftası, tescil fişi, fotoğrafları ve dosyası incelendi, yapılan görüşmeler sonucunda;

Afyonkarahisar İli, İhsaniye İlçesi, Beyköy Köyü sınırları içerisinde kalan, Basamaktaş ve Püren Tepeleri I. (Bir) Derece Doğal Sit alanı sınırları içerisinde tespit edilen ve 2863 sayılı Kanun'un 6. Maddesi kapsamında korunması gerekli kültür varlıklarından olan alanın "Çiçeklikoyak Kaya Mekanları" adıyla I. (Bir) Derece Arkeolojik Sit alanı olarak tesciline, hazırlanan tescil fişi, koordinatlı sit sınırları krokisi ve sit sınırlarının aktarıldığı koordinatlı kadastral paftasının uygun olduğuna; söz konusu alanda Kültür Varlıklarını Koruma Yüksek Kurulu'nun Arkeolojik Sitler, Koruma ve Kullanma Koşulları'na ilişkin 05.11.1999 tarih ve 658 sayılı İlke Kararı'nın ilgili hükümlerin geçerli olduğuna, alanda kolluk kuvvetlerince gerekli güvenlik önlemlerinin artırılmasına ve Kurulumuzdan izinsiz herhangi bir fiziki ve inşai müdahalede bulunulmamasına karar verildi.

AYONCAĞHISAR
İHYANİYE
BEYKÖY KÖYÜ



BEY KÖYÜ
KADASTRO ÇALIŞMA ALANI
I. (Siv) Derece Alanlar İçin

Tarihi harita

ESKİŞEHİR KÜLTÜR VARLIKLARINI
KORUMA BÖLGE KURULU'NUN
26.01.2018 TARİH, 6048 SAYILI KARAR EKİDİR.

e-İmzalıdır
Mehmet Süleyman EKŞİ
Bölge Kurulu Müdürü

BAYRAMALILERKÖY
KADASTRO ÇALIŞMA

10/14

İst. sınırları içerisinde belirlenmiştir
AKDERE ANTİK YOL AĞI

AKDERE ANTİK YOL AĞI

Cemil DUMANLIOĞLU
Arkeolog

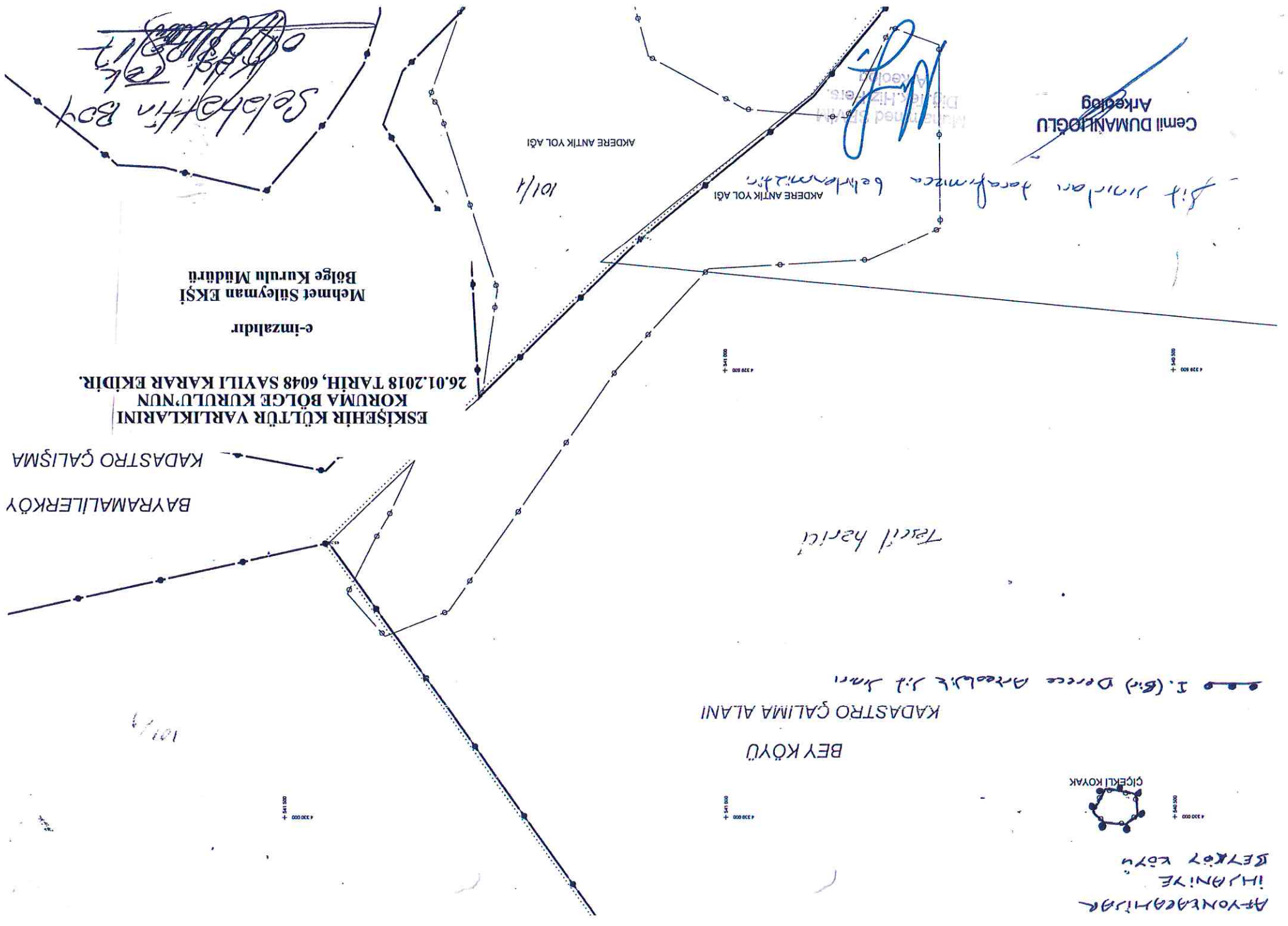

280500

281000

281500

SITİ ARKEOLOJİK I

ESKİŞEHİR KÜLTÜR VARLIKLARINI
KORUMA BÖLGE KURULU'NUN
26.01.2018 TARİH, 6048 SAYILI KARAR EKİDİR.

e-imzalıdır

Mehmet Süleyman EKŞİ
Bölge Kurulu Müdürü

KOORDİNATLAR

| | |
|--------|---------|
| 281098 | 4331190 |
| 281131 | 4331183 |
| 281145 | 4331207 |
| 281133 | 4331219 |
| 281109 | 4331222 |
| 281096 | 4331212 |
| 281113 | 4331186 |
| 281140 | 4331196 |





Geographic Coordinate System: Köy
1950 ED UTM Zone 36N (6 DERECE)

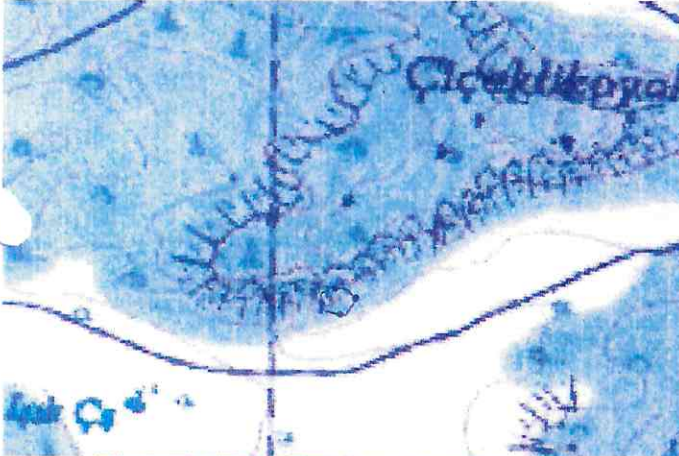

1:5,000

AFYONKARAHİSAR İHSANİYE
Döğer Beldesi - Çiçeklikoyak Kaya Mekanları

0 75 150 300 Meters

| | | | | |
|--|--|--|---|---|
| AVRUPA KONSEYİ | DOĞAL VE KÜLTÜREL VARLIKLARI KORUMA ENVANTERİ D.K.V.K.E. | | SİT | ENVANTER No. |
| TÜRKİYE | KÜLTÜR VARLIKLARI VE MÜZELER GENEL MÜDÜRLÜĞÜ | | | HARİTA NO: |
| İLİ: AFYONKARAHİSAR | İLÇE: İHSANİYE | MAHALLE,KÖY: BEYKÖY KÖYÜ | PAFTA: ADA: - | PARSEL: |
| ADI: ÇİÇEKLİKÖYAK KAYA MEKANLARI | | | | |
| <p>GENEL TANIM: Afyonkarahisar İli, İhsaniye İlçesi, Döğer Kasabası sınırlarında, tescilli Burmeç Anıtı'nın 300m. kadar kuzeydoğusunda, Döğer – Bayramaliler yolundan Sarıcaova Köyü'ne ayrılan kavşağın 40m. kadar batısında yer alan ve yaklaşık 60m. kadar takip edilebilen antik yoldur. Bu alanda üç adet yolun birbirine paralel uzandığı görülmektedir. Ortadaki yol yüzeysel olmakla birlikte her iki yanındaki yolların derinliği aşınmalar sonucu 4m.yi bulmaktadır. Bu durum yol ağının çok uzun süre aralıksız olarak kullanıldığını göstermektedir. Yolun aksının Frig eseri olan Burmeç Anıtı'na doğru olması Frig yolu olarak adlandırılmasına neden olmuştur. Zira Burmeç Anıtı'nın hemen önündeki kayanın yüzeyinde görülebilen at arabasına ait dingil izleri, bu yolun anıtın önünden geçtiğini ve anıtın da muhtemelen bilinçli olarak bu yolun kenarına tapınım amaçlı yapıldığını göstermektedir.</p> | | | | |
| ŞİMDİKİ TEHLİKELER: Doğal tahribat. | | | | |
| ŞİMDİKİ DURUMU: Tuf kayaca oyulan kaya mekanlarının cephelerinde doğal koşullar nedeniyle aşınmalar bulunmaktadır. | | | | |
| SİT POTANSİYELİ: Arkeolojik Sit (Doğu Roma) | | | KORUMA DERECEŚİ: I.(Bir) Derece Arkeolojik Sit | |
| ŞİMDİKİ KORUMA: Korumasız. | | | HAZIRLAYANLAR 13.10.2017 Cemil DUMANLIOĞLU Arkeolog | |
| ÖNERİLEN KORUMA: Yerel yönetimlerce korunması. | | | Muhammed SEVİM DTHP (Arkeolog) | |
| YAYIN DİZİNİ: | | ESKİŞEHİR KÜLTÜR VARLIKLARINI KORUMA BÖLGE KURULU'NUN 26.01.2018 TARİH, 6048 SAYILI KARAR EKİDİR. | | KONTROL EDEN: 13.10.2017 Mevlüt ÜYÜMEZ Müze Müdürü, |
| GÖZLEMLER: | | | KURUL ÖNAYI: | |
| e-imzalıdır Mehmet Süleyman EKŞİ Bölge Kurulu Müdürü | | | REVİZYON: | |
| HARİTA VE FOTOĞRAFLAR: | | | | |
|  | |  | | |
|  | |  | | |