

T.C.
KÜLTÜR VE TURİZM BAKANLIĞI
ESKİŞEHİR KÜLTÜR VARLIKLARINI KORUMA BÖLGE KURULU

KARAR

Toplantı Tarih ve no: 22.02.2018 - 262
Karar Tarih ve no : 22.02.2018 - 6080

Toplantı Yeri
AFYONKARAHİSAR

Afyonkarahisar İli, Dinar İlçesi, Haydarlı Beldesi'nde tespit edilen Dolaykırı Mevkii Kaya Mekanı'nın tesciline esas hazırlanan bilgi ve belgelerin değerlendirilmesi istemine ilişkin Eskişehir Kültür Varlıklarını Koruma Bölge Kurulu Müdürlüğü uzmanlarının 07.07.2017 tarihli raporu, ilgili kurum görüşlerinin iletildiği yazılar, Afyonkarahisar Valiliğinin(Kadastro Müdürlüğü-Dinar kadastro Birimi) 08.09.2017 tarih, E.1967801 sayılı yazısı ve ekleri, 12.02.2018 tarih, 83620 sayılı dosya inceleme raporu okundu, koordinatlı sit paftası, sit sınırlarının aktarıldığı kadastral paftası, tescil fişi, fotoğrafları ve dosyası incelendi, yapılan görüşmeler sonucunda;

Afyonkarahisar İli, Dinar İlçesi, Haydarlı Beldesi'nde tespit edilen ve 2863 sayılı Kanun'un 6. Maddesi kapsamında korunması gerekli kültür varlıklarından olan alanın "Dolaykırı Mevkii Kaya Mekanı" adıyla I.(Bir) Derece Arkeolojik Sit alanı olarak tesciline, hazırlanan tescil fişi, koordinatlı sit paftası ve sit sınırlarının aktarıldığı kadastral paftanın uygun olduğuna; söz konusu alanda Kültür Varlıklarını Koruma Yüksek Kurulu'nun Arkeolojik Sitler, Koruma ve Kullanma Koşulları'na ilişkin 05.11.1999 tarih, 658 sayılı İlke Kararı'nın ilgili hükümlerinin geçerli olduğuna ve bu hükümlerin geçiş dönemi koruma esasları ve kullanma koşulları olarak belirlenmesine, sit sınırları içerisinde gerekli güvenlik önlemlerinin artırılmasına ve Kurulumuzdan izinsiz herhangi bir fiziki ve inşai müdahalede bulunulmamasına karar verildi.

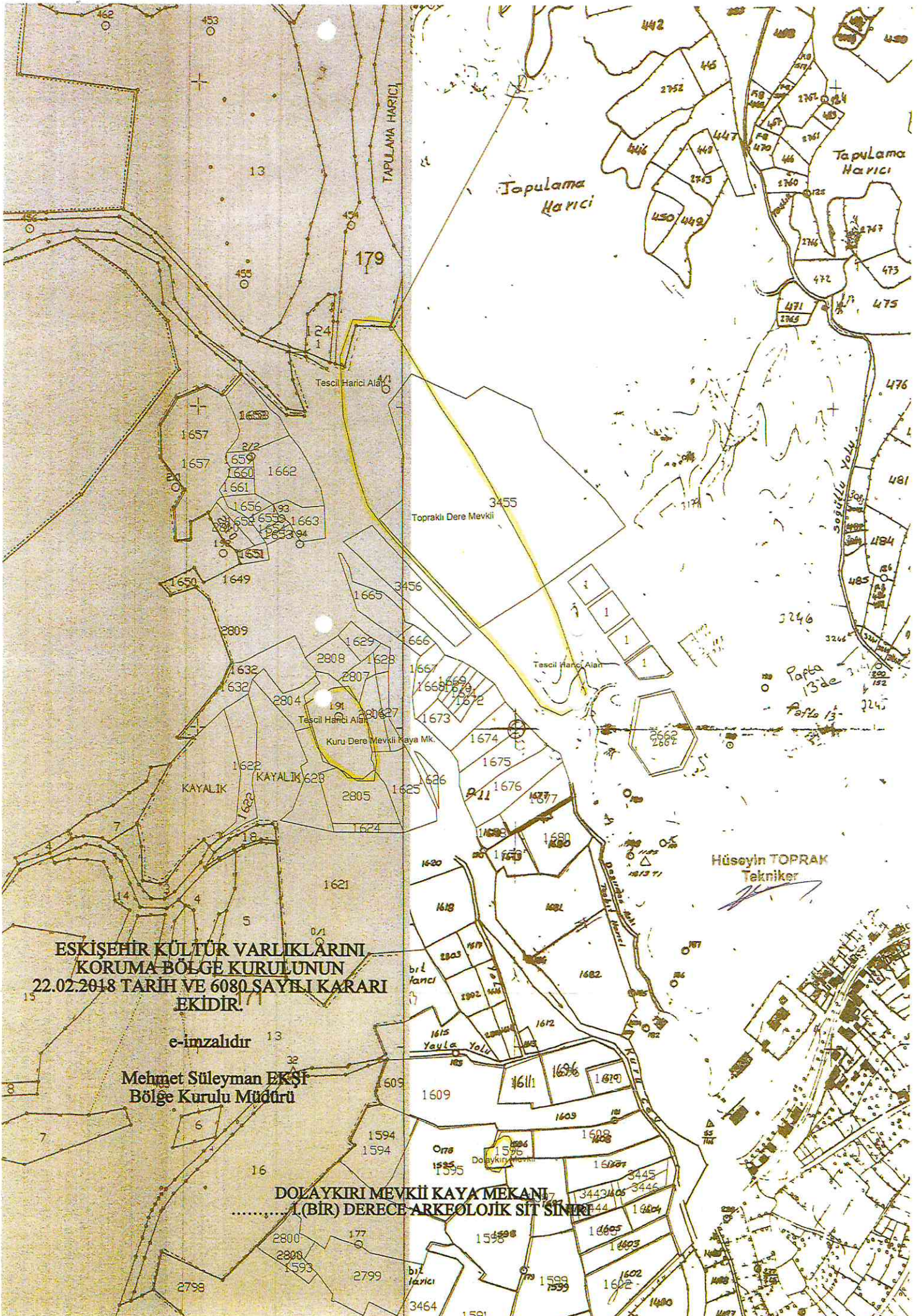

ESKİŞEHİR KÜLTÜR VARLIKLARINI
KORUMA BÖLGE KURULUNUN
22.02.2018 TARİH VE 6080 SAYILI KARARI
EKİDİR.

e-imzalıdır

Mehmet Süleyman EKŞİ
Bölge Kurulu Müdürü

DOLAYKIRI MEVKİİ KAYA MEKAN-1
.....1 (BİR) DERECE ARKEOLOJİK SİT SINIRI

Hüseyin TOPRAK
Tekniker

KOORDİNATLI ARKEOLOJİK SİT SINIRI KROKİSİ

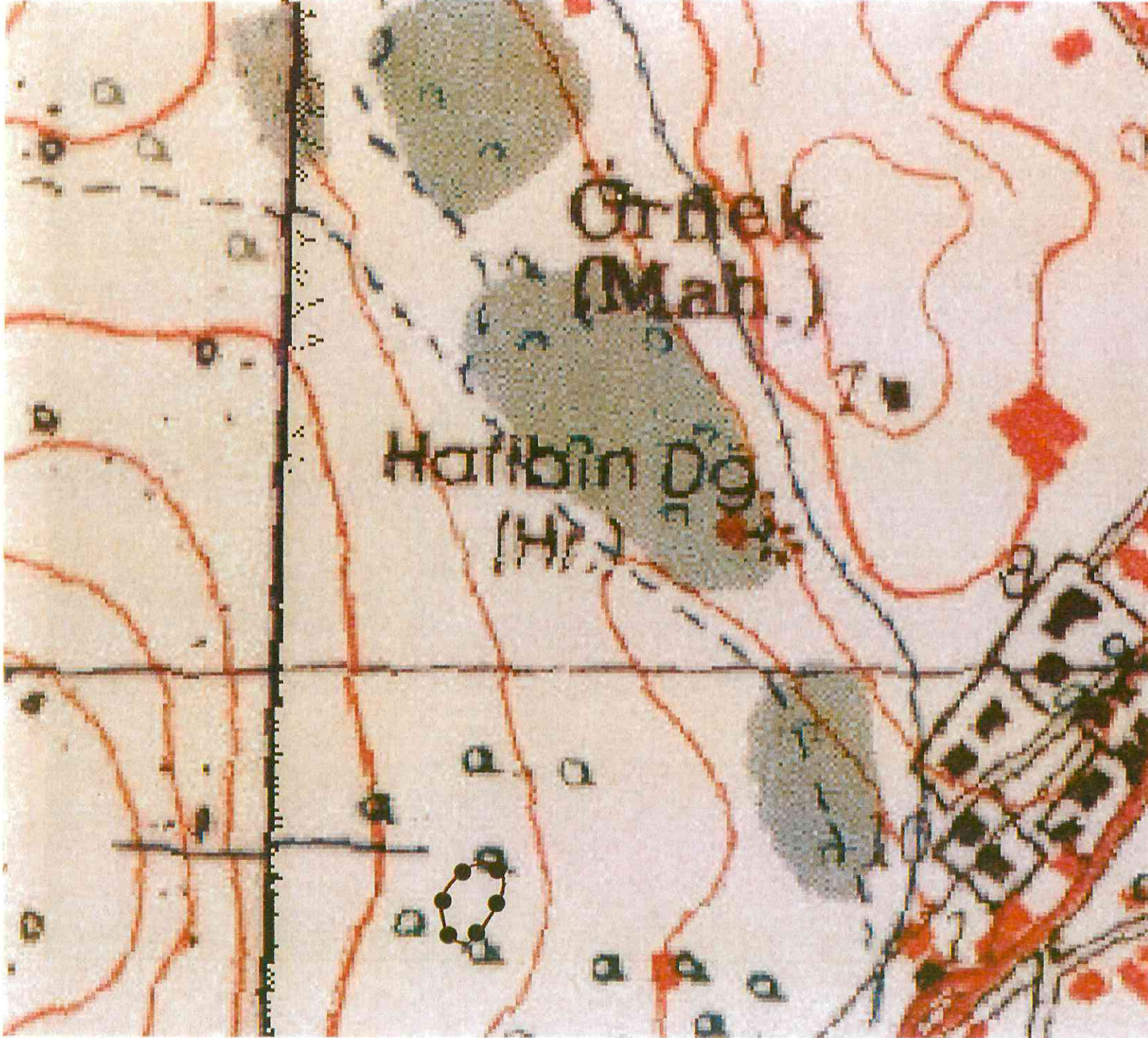

İl	: Afyonkarahisar
İlçe	: Dinar
Belde / Mahalle	: Haydarlı / Merkez
Pafta	: L24-B3
Adı	: Dolaykırı Mevkii Kaya Mekanı
Tür/Derece	: I.(Bir) Der. Arkeolojik Sit
Projeksiyon	: UTM 6 Derece
Datum	: ED50
Dom	: 36
Ölçek	: 1/Kroki
● ● ●	: I. (Bir) Derece Ark. Sit Sınırı

I.(Bir) Derece Arkeolojik Sit Sınırı
Koordinat Listesi

NoktaNo	Y	X
1	270475.272	4237859.523
2	270482.709	4237858.613
3	270490.909	4237843.697
4	270484.678	4237825.740
5	270473.914	4237811.279
6	270465.618	4237800.714
7	270453.056	4237802.851
8	270447.747	4237811.465
9	270445.557	4237822.492
10	270447.977	4237835.954
11	270461.339	4237851.242
12	270472.300	4237857.324

**ESKİŞEHİR KÜLTÜR VARLIKLARINI
KORUMA BÖLGE KURULUNUN
22.02.2018 TARİH VE 6080 SAYILI KARARI
EKİDİR.**

e-imzalıdır

Mehmet Süleyman EKŞİ
Bölge Kurulu Müdürü

AVRUPA KONSEYİ	KÜLTÜREL VARLIKLARI KORUMA ENVANTERİ K.V.K.E		SİT	ENVANTER NO:	
TÜRKİYE	ESKİŞEHİR KÜLTÜR VARLIKLARINI KORUMA BÖLGE KURULU			HARİTA NO:	
İli: Afyonkarahisar	İlçesi: Dinar	Mahalle veya Köyü: Haydarlı Beldesi	Pafta:	Ada:	Parsel:
Adı:	Dolaykırı Mevkii Kaya Mekanı				
GENEL TANIM: Afyonkarahisar İli, Dinar İlçesi, Haydarlı Beldesi sınırları içerisinde Haydarlı Belde merkezinin yaklaşık 800 metre güneybatısında kayaya oyulmuş bir adet kaya mekanı yer almaktadır. Kaya mekanının etrafında yapılan incelemelerde başka herhangi bir kültür varlığına rastlanmamıştır.					
Koruma Şimdiki Tehlikeler: korumasız.					
Şimdiki Durum:			Koruma Derecesi: I. (Bir) Derece Arkeolojik Sit		
Sit Potansiyeli:			HAZIRLAYANLAR : TARİH: 12.02.2018		
Şimdiki Koruma: Kaçak kazılara karşı korumasız.			Necdet BAYBOSTAN Arkeolog		
			Pınar AKIN Sanat Tarihçi		
Önerilen Koruma: Kolluk kuvvetlerince gerekli güvenlik tedbirlerinin alınması.			KONTROL EDEN: TARİH : 12.02.2018		
<p style="text-align: center;">ESKİŞEHİR KÜLTÜR VARLIKLARINI KORUMA BÖLGE KURULUNUN 22.02.2018 TARİH VE 6080 SAYILI KARARI EKİDİR.</p> <p style="text-align: center;">e-imzalıdır</p> <p style="text-align: center;">Mehmet Süleyman EKŞİ Bölge Kurulu Müdürü</p>			<p style="text-align: center;">Mehmet Süleyman EKŞİ Bölge Kurulu Müdürü</p>		
Yayın Dizisi: -			REVİZYON: GEEAYK ONAYI:		
Gözlemler:		Kurul İsmi: Kurul Karar Tarihi: Kurul Karar No:			

AFYONKARAHİSAR İLİ, DİNAR İLÇESİ, HAYDARLI BELDESİ
DOLAYKIRI MEVKİİ KAYA MEKANI
I.(BİR) DERECE ARKEOLOJİK SİT ALANINDA KALAN PARSELLERİN LİSTESİ

İLÇE/KÖY	PARSEL	BEYANLAR HANESİNE YAZILACAK ŞERH
"Bir Bölümü I.(Bir) Derece Arkeolojik Sit alanında kalmaktadır"		
Afyonkarahisar İli, Dinar İlçesi, Haydarlı Beldesi	1595	"Bir Bölümü I.(Bir) Derece Arkeolojik Sit alanında kalmaktadır"
Afyonkarahisar İli, Dinar İlçesi, Haydarlı Beldesi	1596	"Bir Bölümü I.(Bir) Derece Arkeolojik Sit alanında kalmaktadır"