

T.C.
KÜLTÜR VE TURİZM BAKANLIĞI
ESKİŞEHİR KÜLTÜR VARLIKLARINI KORUMA BÖLGE KURULU

KARAR

Toplantı Tarih ve no: 22.02.2018 - 262
Karar Tarih ve no : 22.02.2018 - 6089

Toplantı Yeri
AFYONKARAHİSAR

Afyonkarahisar İli, İhsaniye İlçesi, Döğer Beldesi sınırları içerisinde yer alan tescilli “Helvatepe Nekropolü” I.(Bir) Derece Arkeolojik Siti'nin sit sınırlarının güncellenmesine ilişkin Afyonkarahisar Müze Müdürlüğü uzmanlarının 28.11.2016 tarihli raporunun ekte ileildiği Afyonkarahisar Valiliğinin (İl Kültür ve Turizm Müdürlüğü) 05.12.2016 tarih ve 4668 sayılı yazısı, konuyla ilgili faaliyeti etkilenen Kurum ve Kuruluşların görüşlerinin ileildiği yazılar, 19.02.2018 tarih, 96075 sayılı dosya inceleme raporu okundu, koordinatlı sit sınırı paftası, sit sınırlarının aktarıldığı kadastral pafta, tescil fişi, fotoğrafları ve dosyası incelendi, yapılan görüşmeler sonucunda;

Afyonkarahisar İli, İhsaniye İlçesi, Döğer Beldesi sınırları içerisinde yer alan ve Eskişehir Kültür ve Tabiat Varlıklarını Koruma Bölge Kurulunun 27.02.2004 tarih ve 2693 sayılı Kararı ile I.(Bir) Derece Arkeolojik Sit olarak tescilli Helvatepe Nekropolü'nün güncellenen sit sınırlarına ilişkin hazırlanan tescil fişi, koordinatlı sit sınırı paftası ve sit sınırlarının aktarıldığı kadastral paftanın uygun olduğuna; söz konusu alanda Kültür Varlıklarını Koruma Yüksek Kurulu'nun Arkeolojik Sitler, Koruma ve Kullanma Koşulları'na ilişkin 05.11.1999 tarih ve 658 sayılı İlke Kararı'nın ilgili hükümlerin geçerli olduğuna; alanda kolluk kuvvetlerince gerekli güvenlik önlemlerinin artırılmasına ve Kurulumuzdan izinsiz herhangi bir fiziki ve inşai müdahalede bulunulmamasına karar verildi.

AFYONKARAHISAR - İHSANİYE

DÖĞER BELDESİ - Helvatepe Nekropolü

PARSEL: 9418, 9420, 9421, 9422, 9423, 9425 ve

9426 nolu parseller I. (Bir) Derece Arkeolojik Sit.

●●●●● I. (Bir) Derece Arkeolojik Sit Sınırı

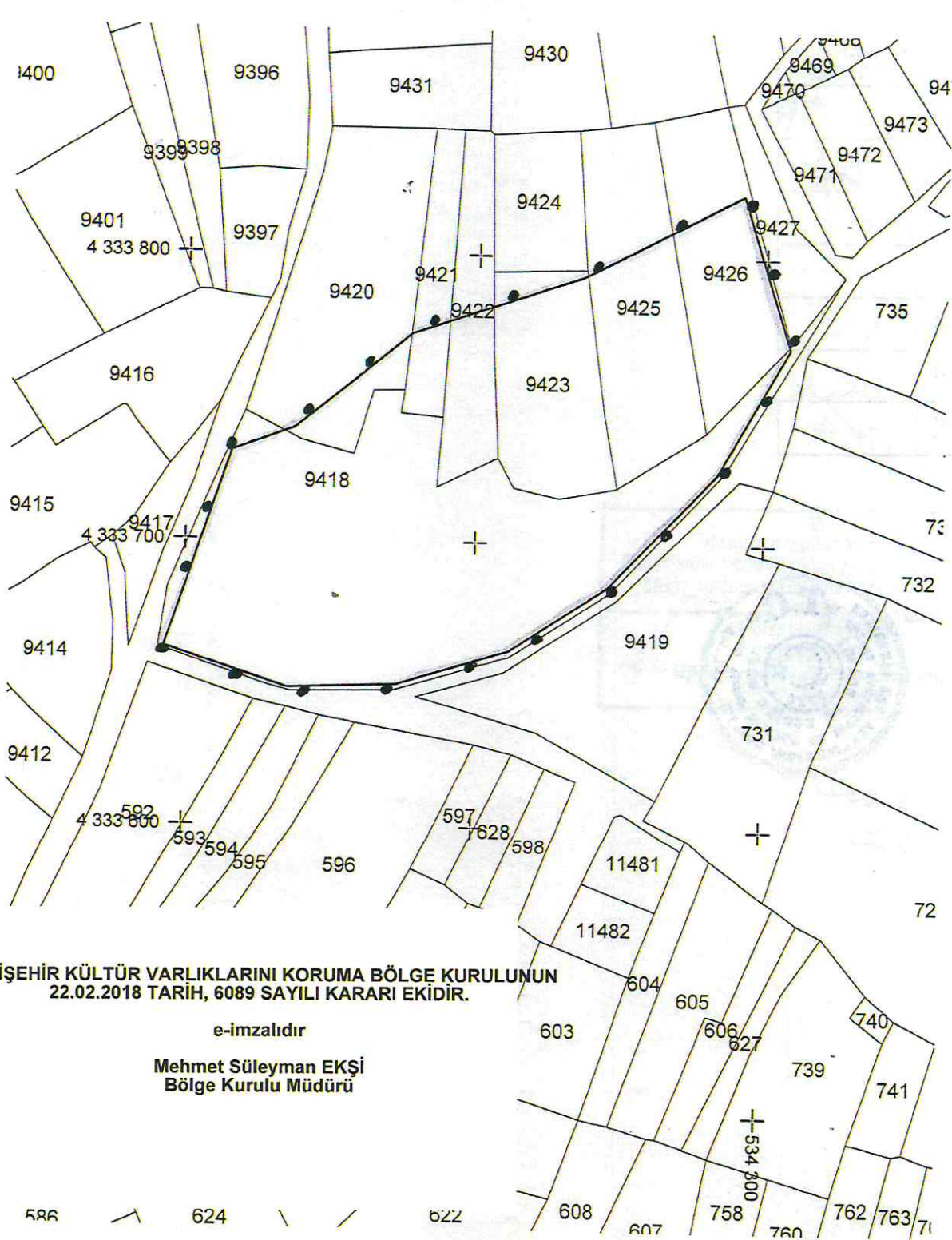

ESKİŞEHİR KÜLTÜR VARLIKLARINI KORUMA BÖLGE KURULUNUN
22.02.2018 TARİH, 6089 SAYILI KARARI EKİDİR.

e-imzalıdır

Mehmet Süleyman EKŞİ
Bölge Kurulu Müdürü

588

624

622

608

607

758

760

762

763

Sit sınırından tarafımızca belirtilmiştir, 28.11.2016

Cemil DUMANLIOĞLU
Arkeolog

Ahmet İLASLI
Arkeolog

Aysun AKGÜN
Kadaströ Teknikyeni
26.10.2016

A. Akün

AFYONKARAHİSAR
İHSANİYE İLÇESİ
DÖĞER KASABASI
HELVA TEPE NEKROPOLÜ

Nokta N°	Y	X
A1	274771.55	4335088.27
A2	274813.40	4335072.99
A3	274850.98	4335073.25
A4	274890.83	4335084.25
A5	274925.69	4335106.49
A6	274964.45	4335144.82
A7	274990.45	4335188.09
A8	274975.40	4335241.38
A9	274919.02	4335214.51
A10	274859.06	4335196.09
A11	274817.78	4335163.81
A12	274796.29	4335156.43

ESKİŞEHİR KÜLTÜR VARLIKLARINI KORUMA BÖLGE KURULUNUN
22.02.2018 TARİH, 6089 SAYILI KARARI EKİDİR.

e-imzalıdır

Mehmet Süleyman EKŞİ
Bölge Kurulu Müdürü

AVRUPA KONSEYİ	DOĞAL VE KÜLTÜREL VARLIKLARI KORUMA ENVANTERİ D.K.V.K.E.	SİT	ENVANTER No.
TÜRKİYE	KÜLTÜR VARLIKLARI VE MÜZELER GENEL MÜDÜRLÜĞÜ		HARİTA NO:

İLİ:AFYONKARAHİSAR	İLÇE: İHSANİYE	MAHALLE,KÖY:DÖĞER KASABASI HELVATEPE MEVKİİ	PAFTA: ADA:	PARSEL:
--------------------	----------------	--	-------------	---------

ADI: HELVATEPE NEKROPOLÜ

GENEL TANIM: Afyonkarahisar İli, İhsaniye İlçesi, Döğer Kasabası'nın kuş uçuşu 500m. kadar kuzeyinde, Kirembe Mevkii'ne giden yolun sağında, hafif yükselti halindeki Helvatepe olarak adlandırılan tepeciğin üstünde ve çevresinde yer alan nekropol alanıdır. Nekropol, tuf anakayaca oyulu mezar odalarından oluşmakta olup Roma Dönemine tarihlendirilmektedir.

ŞİMDİKİ TEHLİKELER: Kaçak kazılar.

ŞİMDİKİ DURUMU: Nekropolde görülen mezarların bir bölümü belediyenin ağaçlandırma çalışması esnasında, bir adedi ise müze kurtarma kazısı ile ortaya çıkarılmıştır. Nekropolde açığa çıkan mezarların girişi mevsimsel olarak bitki örtüsü ile kapanmaktadır. Ayrıca nekropol üzerinde yapılaşma mevcuttur.

SİT POTANSİYELİ: Arkeolojik (Roma Dönemi)

KORUMA DERECESESİ:
I.(Bir) Derece Arkeolojik Sit

HAZIRLAYANLAR 28.11.2016

Cemil DUMANLIOĞLU Arkeolog

Ahmet İLASLI Arkeolog

KONTROL EDEN: 28.11.2016

Mevlüt ÜYÜMEZ Müze Müdürü

KURUL ONAYI: EKVTVKK

27.02.2004 – 2693.

REVİZYON:

YAYIN DİZİNİ: M. BOZDAĞ, Afyonkarahisar Frig Vadisi, İhsaniye (2009) Afyonkarahisar Valiliği Yayın No: 30, s.246, Lev.102.

GÖZLEMLER:

**ESKİŞEHİR KÜLTÜR VARLIKLARINI KORUMA BÖLGE KURULUNUN
22.02.2018 TARİH, 6089 SAYILI KARARI EKİDİR.**

e-imzalıdır

HARİTA VE FOTOĞRAFLAR:

Mehmet Süleyman EKŞİ
Bölge Kurulu Müdürü

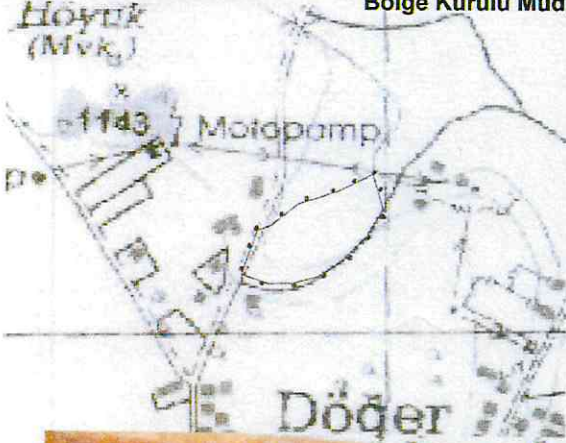

AFYONKARAHİSAR İLİ,İHSANIYE İLÇESİ, DÖĞER BELDESİ
HELVATEPE NEKROPOLÜ
I.(BİR) DERECE ARKEOLOJİK SİT ALANINDA KALAN PARSELLERİN LİSTESİ

İLÇE/KÖY	ADA	PARSEL	BEYANLAR HANESİNE YAZILACAK ŞERH
			"Bir Bölümü I.(Bir) Derece Arkeolojik Sit alanında kalmaktadır"
Afyonkarahisar İli, İhsaniye İlçesi, Döğer Beldesi		9418	"Bir Bölümü I.(Bir) Derece Arkeolojik Sit alanında kalmaktadır"
Afyonkarahisar İli, İhsaniye İlçesi, Döğer Beldesi		9420	"Bir Bölümü I.(Bir) Derece Arkeolojik Sit alanında kalmaktadır"
Afyonkarahisar İli, İhsaniye İlçesi, Döğer Beldesi		9421	"Bir Bölümü I.(Bir) Derece Arkeolojik Sit alanında kalmaktadır"
Afyonkarahisar İli, İhsaniye İlçesi, Döğer Beldesi		9422	"Bir Bölümü I.(Bir) Derece Arkeolojik Sit alanında kalmaktadır"
Afyonkarahisar İli, İhsaniye İlçesi, Döğer Beldesi		9423	"Bir Bölümü I.(Bir) Derece Arkeolojik Sit alanında kalmaktadır"
Afyonkarahisar İli, İhsaniye İlçesi, Döğer Beldesi		9425	"Bir Bölümü I.(Bir) Derece Arkeolojik Sit alanında kalmaktadır"
Afyonkarahisar İli, İhsaniye İlçesi, Döğer Beldesi		9426	"Bir Bölümü I.(Bir) Derece Arkeolojik Sit alanında kalmaktadır"