

T.C.  
KÜLTÜR VE TURİZM BAKANLIĞI  
ESKİŞEHİR KÜLTÜR VARLIKLARINI KORUMA BÖLGE KURULU

**KARAR**

**Toplantı Tarih ve no:** 22.02.2018 - 262  
**Karar Tarih ve no :** 22.02.2018 - 6091

**Toplantı Yeri**  
**AFYONKARAHİSAR**

Afyonkarahisar İli, Sandıklı İlçesi, Ekinhisar Köyü'nde tespit edilen Gavur Fırını Kaya Mezarı'nın I.(Bir) Derece Arkeolojik Sit olarak tesciline ilişkin hazırlanan bilgi ve belgelerin değerlendirilmesinin istendiği Afyonkarahisar Valiliğinin (İl Kültür ve Turizm Müdürlüğü) 04.12.2017 tarih ve 4753 sayılı yazısı ve eki 21.11.2017 tarihli Müze Müdürlüğü uzman raporu, konuyla ilgili faaliyeti etkilenen kurum ve kuruluşların görüşlerinin iletildiği yazılar, 09.02.2018 tarih ve 79968 sayılı dosya inceleme raporu okundu, tescil fişi, koordinatlı sit sınırı paftası, sit sınırlarının aktarıldığı kadastral paftası, fotoğrafları ve dosyası incelendi, yapılan görüşmeler sonucunda;

Afyonkarahisar İli, Sandıklı İlçesi, Ekinhisar Köyü'nde tespit edilen ve 2863 sayılı Kanun'un 6. Maddesi kapsamında korunması gerekli kültür varlıklarından olan alanın "Gavur Fırını Kaya Mezarı" adıyla I. (Bir) Derece Arkeolojik Sit olarak tesciline; hazırlanan tescil fişi ve sit sınırlarının aktarıldığı koordinatlı kadastral paftanın uygun olduğuna; söz konusu alanda Kültür Varlıklarını Koruma Yüksek Kurulu'nun Arkeolojik Sitler, Koruma ve Kullanma Koşulları'na ilişkin 05.11.1999 tarih ve 658 sayılı İlke Kararı'nın ilgili hükümlerin geçerli olduğuna, bu hükümlerin geçiş dönemi koruma esasları ve kullanma koşulları olarak belirlenmesine, alanda gerekli güvenlik önlemlerinin artırılmasına ve Kurulumuzdan izinsiz herhangi bir fiziki ve inşai müdahalede bulunulmamasına karar verildi.

GAVUR FIRINI KAYA MEZARI

İL: AFYONKARAHİSAR  
İLÇE: SANDIKLI  
KAS./KÖY: EKİNHİSAR KÖYÜ  
ADA/PARSEL: Tapulama Harici alan  
I.(Bir) Derece Arkeolojik Sit.

●●●●●● I.(Bir) Derece Arkeolojik Sit Sınırı

AFYONKARAHİSAR İLİ  
SANDIKLI İLÇESİ EKİNHİSAR KÖYÜ  
GAVUR FIRINI KAYA MEZARI  
I. (BİR) DERECE ARKEOLOJİK SİTİ

●●●● I. (BİR) Derece Arkeolojik Sit Sınırı

6506/1

10966

Koordinat değerleri ED\_50

NoktaNo	Y	X
1	521721.96	4269411.27
2	521734.04	4269408.66
3	521734.50	4269394.67
4	521721.67	4269389.25
5	521716.65	4269390.09
6	521713.36	4269398.98
7	521736.27	4269401.73
8	521714.13	4269406.01



*Sit sınırları tarafımızca  
belirlenmiştir.*

ESKİŞEHİR KÜLTÜR VARLIKLARINI  
KORUMA BÖLGE KURULU'NUN  
22.02.2018 TARİH, 6091 SAYILI KARARI  
EKİDİR.

e-imzalıdır

Mehmet Süleyman EKŞİ  
Bölge Kurulu Müdürü

Cemil DUMANLIOĞLU  
Arkeolog

Mehmet ÇARİPCİN  
Arkeolog

Nezret AKINLI  
Kad. Ark.

A. AKUHAN

ARKEOLOJİK



AFYONKARAHİSAR İLİ  
SANDIKLI İLÇESİ EKİNHİSAR KÖYÜ  
GAVUR FIRINI KAYA MEZARI  
I. (BİR) DERECE ARKEOLOJİK SİTİ

..... I. (BİR) Derece Arkeolojik Sit Sınırı

Gavur Fırını Kaya Mezarı

ESKİŞEHİR KÜLTÜR VARLIKLARINI  
KORUMA BÖLGE KURULU'NUN  
22.02.2018 TARİH, 6091 SAYILI KARARI  
EKİDİR.

e-imzalıdır

Mehmet Süleyman EKŞİ  
Bölge Kurulu Müdürü

KOORDİNATLAR

260307	4271262
260319	4271259
260319	4271245
260306	4271240
260301	4271241
260298	4271250
260321	4271252
260299	4271257

Geographic Coordinate System:  
1950 ED UTM Zone 36N ( 6 DERECE )



1:2,000

AFYONKARAHİSAR-SANDIKLI  
Ekinhisar Köyü  
Gavur Fırını Kaya Mezarı

0 30 60 120 Meters

AVRUPA KONSEYİ	DOĞAL VE KÜLTÜREL VARLIKLARI KORUMA ENVANTERİ D.K.V.K.E.		<b>SİT</b>	ENVANTER No.
TÜRKİYE	KÜLTÜR VARLIKLARI VE MÜZELER GENEL MÜDÜRLÜĞÜ			HARİTA NO:
İLİ: AFYONKARAHİSAR	İLÇE: SANDIKLI	MAHALLE.KÖY: EKİNHİSAR KÖYÜ	PAFTA: 1 nolu kadastro paftası PARSEL: Tapulama Harici	ADA: -
<b>ADI: GAVUR FIRINI KAYA MEZARI</b>				
<b>GENEL TANIM:</b> Afyonkarahisar İli, Sandıklı İlçesi, Ekinhisar Köyü'nün 3,5 km kadar kuzeydoğusunda, tren yolunun 50 m kadar güneybatısında ve kuzey-güney doğrultulu kuru dere yatağının 50 m kadar doğusunda yer alan, halk arasında Gavur Fırını olarak bilinen kaya mezardır. Güneybatıya bakan giriş açıklığını büyük bir çalı kapatmakta olup mezar odasının içi de büyük oranda akıntı toprak ile doludur. Mezar odası beşik tonoz tavanlıdır ve mezar odasının çevresinde arkosolium mezarlar bulunmaktadır. Kaya mezarı, genel özellikleri itibarıyla Roma Dönemine ait olmalıdır.				
<b>ŞİMDİKİ TEHLİKELER:</b> Doğal tahribat.				
<b>ŞİMDİKİ DURUMU:</b> Kaya mezarının içi akıntı toprak ile dolu durumdadır. İnsan kaynaklı tahribat gözlenmemiştir.				
<b>SİT POTANSİYELİ:</b> Arkeolojik Sit (Roma)			<b>KORUMA DERECESESİ:</b> I.(Bir) Derece Arkeolojik Sit	
<b>ŞİMDİKİ KORUMA:</b> Korumasız			<b>HAZIRLAYANLAR</b> 21.11.2017 Cemil DUMANLIOĞLU Arkeolog Mehmet GARİPCİN Arkeolog	
<b>ÖNERİLEN KORUMA:</b> Yerel yönetimlerce korunması.			<b>KONTROL EDEN:</b> 21.11.2017 Mevlüt ÜYÜMEZ Müze Müdürü -	
<b>YAYIN DİZİNİ:--</b>			<b>KURUL ONAYI:</b>	
<b>GÖZLEMLER:</b>			<b>REVİZYON:</b>	
<b>ESKİŞEHİR KÜLTÜR VARLIKLARINI KORUMA BÖLGE KURULU'NUN 22.02.2018 TARİH, 6091 SAYILI KARARI EKİDİR.</b>				
<b>e-imzalıdır</b>				

HARİTA VE FOTOĞRAFLAR:

Mehmet Süleyman EKŞİ  
Bölge Kurulu Müdürü

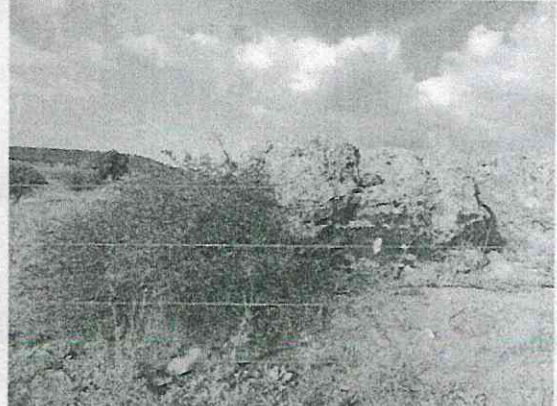
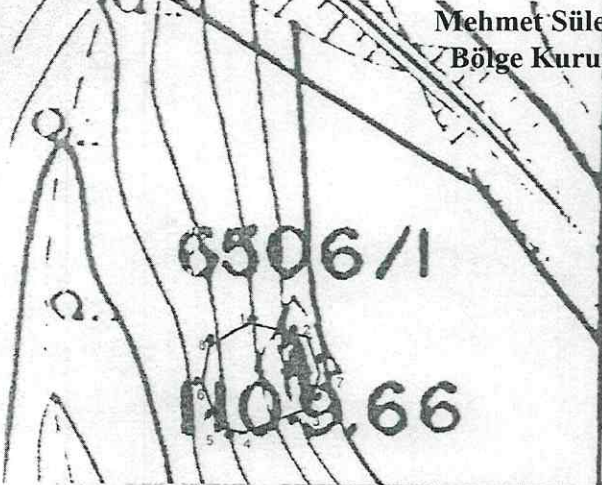

AFYONKARAHİSAR İLİ, SANDIKLI İLÇESİ, EKİNHİSAR KÖYÜ  
GAVUR FIRINI KAYA MEZARI  
I. (BİR) DERECE ARKEOLOJİK SİT ALANINDA KALAN PARSELLERİN LİSTESİ

İLÇE/KÖY	ADA	PARSEL	BEYANLAR HANESİNE YAZILACAK ŞERH
Afyonkarahisar İli, Sandıklı İlçesi, Ekinhisar Köyü			"Bir Bölümü veya Tamamı I.(Bir) Derece Arkeolojik Sit alanında kalmaktadır"
Afyonkarahisar İli, Sandıklı İlçesi, Ekinhisar Köyü		Tapulama Harici	"Bir Bölümü veya Tamamı I.(Bir) Derece Arkeolojik Sit alanında kalmaktadır"