

T.C.
KÜLTÜR VE TURİZM BAKANLIĞI
ESKİŞEHİR KÜLTÜR VARLIKLARINI KORUMA BÖLGE KURULU

KARAR

Toplantı Tarih ve no: 22.02.2018 - 262
Karar Tarih ve no : 22.02.2018 - 6084

Toplantı Yeri
AFYONKARAHİSAR

Afyonkarahisar İli, İhsaniye İlçesi, Döğër Beldesi'nde tespit edilen Su Deposu Mevkii Kaya Mekanı'nın tescili ve öneri I. (Bir) Derece Arkeolojik Sit sınırlarına ilişkin hazırlanan bilgi ve belgelerin değerlendirilmesi konusunda faaliyeti etkilenen kurum görüşlerinin iletilmesi istemine ilişkin Kurul Müdürlüğünün 27.09.2017 tarih, 4289 sayılı yazısı, faaliyeti etkilenen kurum görüşlerinin alındığı yazılar, Afyonkarahisar Kadastro Müdürlüğünün 24.10.2017 tarih, 2355547 sayılı yazısı; 20. 2018 tarih, 99145 sayılı dosya inceleme raporu okundu, tescil fişi, koordinatlı sit sınırları krokisi, koordinatların aktarıldığı kadastral krokisi, fotoğrafları ve dosyası incelendi, yapılan görüşmeler sonucunda;

Afyonkarahisar İli, İhsaniye İlçesi, Döğër Beldesi'nde tespit edilen Su Deposu Mevkii Kaya Mekanı'nın 2863 sayılı Kanun kapsamında I. (Bir) Derece Arkeolojik Sit olarak tesciline; hazırlanan tescil fişi, koordinatlı sit sınırı krokisi ve sit sınırlarının aktarıldığı kadastral krokinin uygun olduğuna; söz konusu alanda Kültür Varlıklarını Koruma Yüksek Kurulu'nun Arkeolojik Sitler, Koruma ve Kullanma Koşulları'na ilişkin yürürlükteki İlke Kararı na yer alan I. (Bir) Derece Arkeolojik Sitlerle ilgili hükümlerin geçerli olduğuna ve bu hükümlerin geçiş dönemi koruma esasları ve kullanma koşulları olarak belirlenmesine; sit sınırları içerisinde Kurulumuzdan izinsiz herhangi bir fiziki ve inşai müdahalede bulunulmamasına karar verildi.

AVRUPA KONSEYİ	KÜLTÜREL VARLIKLARI KORUMA ENVANTERİ K.V.K.E		SİT	ENVANTER NO:	
TÜRKİYE	ESKİŞEHİR KÜLTÜR VARLIKLARINI KORUMA BÖLGE KURULU			HARİTA NO:	
İli: Afyonkarahisar	İlçesi: İhsaniye	Mahalle veya Köyü: Döğer Beldesi	Pafta:	Ada:	Parsel:
Adı:	Su Deposu Mevkii Kaya Mekanı				
GENEL TANIM: Afyonkarahisar İli, İhsaniye İlçesi, Döğer Beldesi sınırları içerisinde, Emre Gölü'nün güneybatı kıyısında, Kırkmerdiven Kayalığı'nın yaklaşık 950 metre doğusunda yer alan küçük kayalık alanda bir kaya mekanı olarak görülmektedir. Kayalık alan üzerinde günümüz yapısı bir su deposu mevcuttur. Göl kıyısında yer alması ve kayalığın dik olması nedeniyle içerisine girilememiştir.					
Koruma Şimdiki Tehlikeler: Doğal nedenlere bağlı aşınmalar ve insan eliyle tahribata karşı korumasız.					
Şimdiki Durum:			Koruma Derecesi: I. (Bir) Derece Arkeolojik Sit		
Sit Potansiyeli:			HAZIRLAYANLAR : TARİH: 19.02.2018		
Şimdiki Koruma:			Onur YILDIRIM Arkeolog		
			Kaan KIRÇIN Arkeolog		
nerilen Koruma: Kolluk kuvvetlerince gerekli kontrollerin yapılması.			KONTROL EDEN: TARİH: 19.02.2018		
			Mehmet Süleyman EKŞİ Bölge Kurulu Müdürü		
Yayın Dizisi: -			REVİZYON: GEEAYK ONAYI:		
Gözlemler:		Kurul İsmi: Kurul Karar Tarihi: Kurul Karar No:			

ESKİŞEHİR KÜLTÜR VARLIKLARINI
KORUMA BÖLGE KURULU'NUN
22.02.2018 TARİH, 6084 SAYILI KARARI
EKİDİR.

e-imzalıdır

Mehmet Süleyman EKŞİ
Bölge Kurulu Müdürü



KOORDİNATLI ARKEOLOJİK SİT SINIRI KROKİSİ



ESKİŞEHİR KÜLTÜR VARLIKLARINI
KORUMA BÖLGE KURULU'NUN
22.02.2018 TARİH, 6084 SAYILI KARARI
EKİDİR.

e-imzalıdır

Mehmet Süleyman EKŞİ
Bölge Kurulu Müdürü

İl	: Afyonkarahisar
İlçe	: İhsaniye
Belde	: Döğer
Pafta	: J24-C3
Adı	: Su Deposu Mevkii Kaya Mekanı
Tür/Derece	: I.(Bir) Der. Arkeolojik Sit
Projeksiyon	: UTM 6 Derece
Datum	: ED50
Dom	: 33
Ölçek	: 1/Kroki
	: I. (Bir) Derece Ark. Sit Sınırı

I.(Bir) Derece Sit Sınırı
Koordinat Listesi

Nokta No	Y	X
1	278065.578	4331969.375
2	278070.524	4331967.739
3	278076.938	4331966.637
4	278079.618	4331963.437
5	278078.329	4331959.706
6	278074.564	4331956.283
7	278069.402	4331954.418
8	278058.659	4331953.345
9	278050.614	4331955.247
10	278048.332	4331963.259
11	278050.568	4331966.983
12	278056.558	4331968.620

HAZIRLAYANLAR

Ziya HURMA
Harita Mühendisi

Onur YILDIRIM
Arkeolog

Murat ZORLU
Şehir Plancısı

AFYONKARAHİSAR İLİ
İHSANİYE İLÇESİ DÖĞER BELDESİ
SU DEPOSU MEVKİİ KAYA MEKANI
I. (BİR) DERECE ARKEOLOJİK SİTİ

..... I. (Bir) Derece Arkeolojik Sit Sınırı

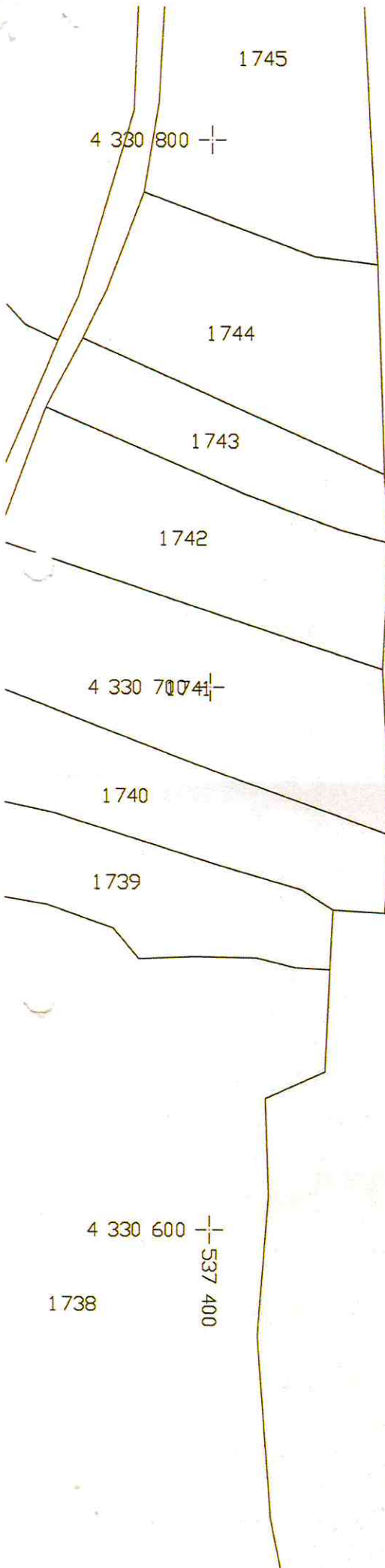

1750

Su Deposu Mevkii kaya Mekani

11193

ESKİŞEHİR KÜLTÜR VARLIKLARINI
KORUMA BÖLGE KURULU'NUN
22.02.2018 TARİH, 6084 SAYILI KARARI
EKİDİR.

e-imzalıdır

Mehmet Süleyman EKŞİ
Bölge Kurulu Müdürü

Abül Murat KARADENİZ
Kontrol Memuru

AFYONKARAHİSAR İLİ, İHSANİYE İLÇESİ, DÖĞER BELDESİ,
SU DEPOSU MEVKİİ KAYA MEKANI
I. (BİR) DERECE ARKEOLOJİK SİT ALANINDA KALAN PARSELLERİN LİSTESİ

İLÇE/BELDE	ADA	PARSEL	BEYANLAR HANESİNE YAZILACAK ŞERH
İhsaniye/Döğer		11193	"Bir Bölümü I. (Bir) Derece Arkeolojik Sit alanında kalmaktadır"