

T.C.
KÜLTÜR VE TURİZM BAKANLIĞI
ESKİŞEHİR KÜLTÜR VARLIKLARINI KORUMA BÖLGE KURULU

KARAR

Toplantı Tarih ve No: 22.02.2018 - 262
Karar Tarih ve No : 22.02.2018 - 6098

Toplantı Yeri
AFYONKARAHİSAR

Bilecik İli, Merkez İlçesi, Selöz Köyü, 305 ada, 10 parselde yer alan mülkiyeti Köy Tüzel Kişiliğine ait olan Selöz Köyü Caminin 2863 sayılı Kanun kapsamında değerlendirilmesine ilişkin Bilecik Valiliği İl Müftülüğünün 10.10.2017 tarih, 79155500-807/1721 sayılı yazısı ve eki, Bilecik Valiliği, Kadastro Müdürlüğünün 21.11.2017 tarih, E.2606187 sayılı yazısı ve eki, Bursa Vakıflar Bölge Müdürlüğünün 29.12.2017 tarih, E. 4159 sayılı yazısı ve ekleri, Bursa Vakıflar Bölge Müdürlüğünün 29.12.2017 tarihli raporu, 14.12.2018 gün ve 88332 sayılı sunuş raporu okundu, tescil fişi ve dosyası incelendi, yapılan görüşmeler sonunda;

Bilecik İli, Merkez İlçesi, Selöz Köyü, 305 ada, 10 parselde yer alan mülkiyeti Köy Tüzel Kişiliğine ait olan Selöz Köyü Caminin 2863 sayılı Kanun kapsamında I. (Bir) Grup Korunması Gerekli Taşınmaz Kültür Varlığı olarak tesciline ve hazırlanan tescil fişinin tashih edildiği şekilde uygun olduğuna; caminin rölöve, restitüsyon ve restorasyon projesinin hazırlanarak Kurulumuza iletilmesine, bahsi geçen camide Kurulumuzdan izinsiz herhangi bir fiziki ve inşai müdahalede bulunulmamasına karar verildi.

AVRUPA KONSEYİ	DOĞAL VE KÜLTÜREL VARLIKLARI KORUMA ENVANTERİ		ENVANTER NO:	
	VAKIFLAR GENEL MÜDÜRLÜĞÜ		ANIT	
İLİ : BİLECİK	İLÇESİ : MERKEZ	BELDE/KÖY : SELÖZ		ANITSAL
MAHALLE, SOKAK, KAPI NO :	KADASTRO	PAFTA : ADA : PARSEL :	KORUMA DERECESESİ	ÇEVRESEL
		305 10	<i>I</i>	ÇEVREYE AYKIRI
ADI : SELÖZ KÖYÜ CAMİ	YAPTIRAN :	YAPAN :	MİMARİ ÇAĞI (ÜSLUP) :	OSMANLI DÖNEMİ SON DÖNEM OSMANLI
	YAPIM TARİHİ : 1848	KİTABE :	VAKFIYE :	
KORUMA DURUMU (A = İYİ - B = ORTA - C = FENA)				RUTUBET DURUMU
TAŞIYICI	DIŞ YAPI	ÜST YAPI	SÜSLEME ELEMANLARI	A=YOK - B=İZİ VAR - C=ÖNEMLİ

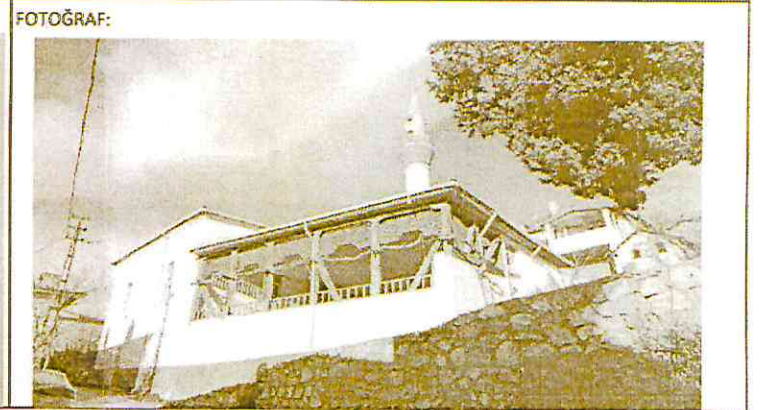
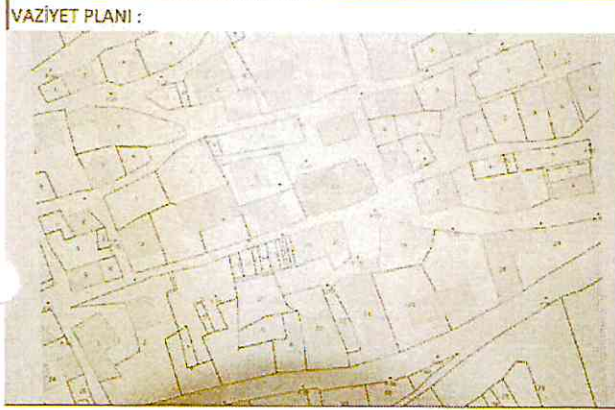

GÖZLEMLER:

BUGÜNKÜ SAHİBİ : SELÖZ KÖYÜ KÖY TÜZEL KİŞİLİĞİ	BAKIMINDAN SORUMLU KURULUŞ : SELÖZ KÖYÜ KÖY TÜZEL KİŞİLİĞİ
--	--

<p>AYRINTILI TANIM:</p> <p>Bilecik İli, Merkez, Selöz Köyü'nün kuruluşu Osmanlı'nın Bilecik'in fethine kadar uzanan tarihi geçmişe sahiptir. Yaklaşık 700 yıllık bir geçmişe sahip köyde bulunan mevcut camide köyle aynı tarihte yapıldığı rivayet edilmektedir. Ancak bununla ilgili resmi bir kayıt bulunmamaktadır. Resmi bir belge niteliği taşıyan kayıtlar camii giriş kapısında bulunan hicri 1265 tarihli kitabesidir. Batı cephede bulunan giriş kapısı üzerinde yer alan giriş kapısının üzerindeki kitabe bu cepheye sonradan yapılan eklenti nedeniyle kitabenin büyük bir kısmı üst örtünün altında kalmıştır. Bu nedenle de kitabenin bir tamir kitabesi mi yoksa yapım kitabesi mi olduğu anlaşılamamaktadır. Ancak bu kitabece bulunan hicri 1265 tarihini miladiye çevirdiğimizde Miladi 1848 tarihi karşılık çıkmaktadır. Yine camii içerisinde mihrabın her iki tarafında bulunan şamdanlarda vakfeden kişinin ismi ve hicri 1316 (M. 1898) tarihi karşımıza çıkmaktadır. Şamdan üzerinde yazan kitabesinde Sahibül hayrat Camii Hüsrev Sani yazılıdır. Bu mevcut kitabelerden yapının tarihi Osmanlı camisi olduğunu kanıtlar niteliktedir.</p> <p>Mülkiyeti Selöz Köyü Köy Tüzel Kişiliği 'ne ait olan camii kuzey-güney doğrultusunda uzanan kırma çatı ile örtülü dikdörtgen bir planda inşa edilmiştir. Harim kareye yakın dikdörtgen bir planda olup 11,30 x 9,30 metre ölçülerindedir. Harimin üzeri ahşap kırma çatı ile örtülmüştür. Caminin beden duvarları tamamen taş duvar olup kuzey cephede bulunan tek şerefeli minarenin kaidesi taş gövdesi tuğladan örülmüştür. Camii günümüze kadar orijinalliğini korumuş olup mimarisi basit bir üslupta olmayıp dönemin akımına ve mimarisine uygun olarak inşa edilmiştir.</p>	BİNA ALT YAPI BİLGİLERİ			
	SU	ELEKTRİK	ISITMA	KANALİZASYON
	ORJİNAL KULLANIMI :			
	CAMİ			
BUGÜNKÜ KULLANIMI :				
CAMİ				
ÖNERİLEN KULLANIM :				
CAMİ				
HAZIRLAYANLAR :				
Burak KAYNAK Mimar		29/12/2017 Sedat TURGUT Müze Araştırmacısı		
<p>ESKİŞEHİR KÜLTÜR VARLIKLARINI KORUMA BÖLGE KURULUNUN 22.02.2018 TARİH, 6098 SAYILI KARAR EKİDİR.</p>				

YAYIN DİZİNİ :	EKLER	e-imzalıdır. Mehmet Süleyman EKŞİ Bölge Kurulu Müdürü
	RAPOR <input type="checkbox"/>	KURUL ONAY NO :
	FOTOĞRAF <input type="checkbox"/>	REVİZYON : <i>...../...../.....</i>
	RÖLEVE PROJE <input type="checkbox"/>	KURUL KARARLARI :
	RESTORASYON PROJESİ <input type="checkbox"/>	
	HARİTA <input type="checkbox"/>	
	KROKİ <input type="checkbox"/>	
	KİTABE <input type="checkbox"/>	
	VAKFIYE <input type="checkbox"/>	