

T.C.  
KÜLTÜR VE TURİZM BAKANLIĞI  
ESKİŞEHİR KÜLTÜR VARLIKLARINI KORUMA BÖLGE KURULU

KARAR

**Toplantı Tarih ve no:** 23.02.2018 - 263

**Karar Tarih ve no :** 23.02.2018 - 6113

**Toplantı Yeri**

**ESKİŞEHİR**

Eskişehir İli, Odunpazarı İlçesi, Gülpınar Mahallesinde yer alan Gülpınar Höyük I. (Bir) Derece Arkeolojik Sit sınırının kuzeydoğusunda tespit edilen nekropol alanının Gülpınar Höyük Sit sınırlarına dahil edilerek güncellenmesi konusunda hazırlanan belgelerin değerlendirilmesi istemine ilişkin Eskişehir İl Kültür ve Turizm Müdürlüğü'nün 05.07.2017 tarih, 1987 sayılı, faaliyeti etkilenen kurum görüşlerinin iletilmesi istemine ilişkin Kurul Müdürlüğü'nün 04.08.2017 tarih, 3563 sayılı yazısı, faaliyeti etkilenen kurum görüşlerinin iletildiği yazılar, Maden İşleri Genel Müdürlüğü'nün 23.08.2017 tarih, 426859 sayılı, Eskişehir Kadastro Müdürlüğü'nün 16.10.2017 tarih, 2275954 sayılı, Müze Müdürlüğü uzmanlarınca alanda gerçekleştirilen kurtarma kazısı sonuç raporunun iletildiği Eskişehir İl Kültür ve Turizm Müdürlüğü'nün 22.01.2018 tarih, 63123 sayılı yazısı ve ekleri, tescil fişi, koordinatlı sit sınırları krokisi, koordinatların aktarıldığı kadastral krokisi, fotoğrafları ve dosyası incelendi, yapılan görüşmeler sonucunda;

Eskişehir İli, Odunpazarı İlçesi, Gülpınar Mahallesinde yer alan, Eskişehir Kültür ve Tabiat Varlıklarını Koruma Bölge Kurulu'nun 16.12.2009 tarih, 3904 sayılı Kararı ile tescilli Gülpınar Höyük I. (Bir) Derece Arkeolojik Siti'nin kuzeydoğusunda yapılan kaçak kazılar nedeniyle Müze Müdürlüğünce gerçekleştirilen kurtarma kazısı sonuçlarının incelenmesi sonucu, tespit edilen nekropolün; höyüğün sınırlarına dahil edilerek alanın Gülpınar Höyük ve Nekropolü I. (Bir) Derece Arkeolojik Siti olarak güncellenmesine, hazırlanan tescil fişi, koordinatlı sit sınırları krokisi ve koordinatların aktarıldığı kadastral krokinin uygun olduğuna; söz konusu alanda Kültür Varlıklarını Koruma Yüksek Kurulu'nun Arkeolojik Sitler, Koruma ve Kullanma Koşullarına ilişkin 05.11.1999 tarih, 658 sayılı İlke Kararı'nda yer alan I. (Bir) Derece Arkeolojik Sitlerle ilgili hükümlerin geçerli olduğuna ve bu hükümlerin geçiş dönemi koruma esasları ve kullanma koşulları olarak belirlenmesine; sit sınırları içerisinde Kurulumuzdan izinsiz herhangi bir fiziki ve inşai müdahalede bulunulmamasına karar verildi.

KOORDİNATLI ARKEOLOJİK SİT SINIRI KROKİSİ

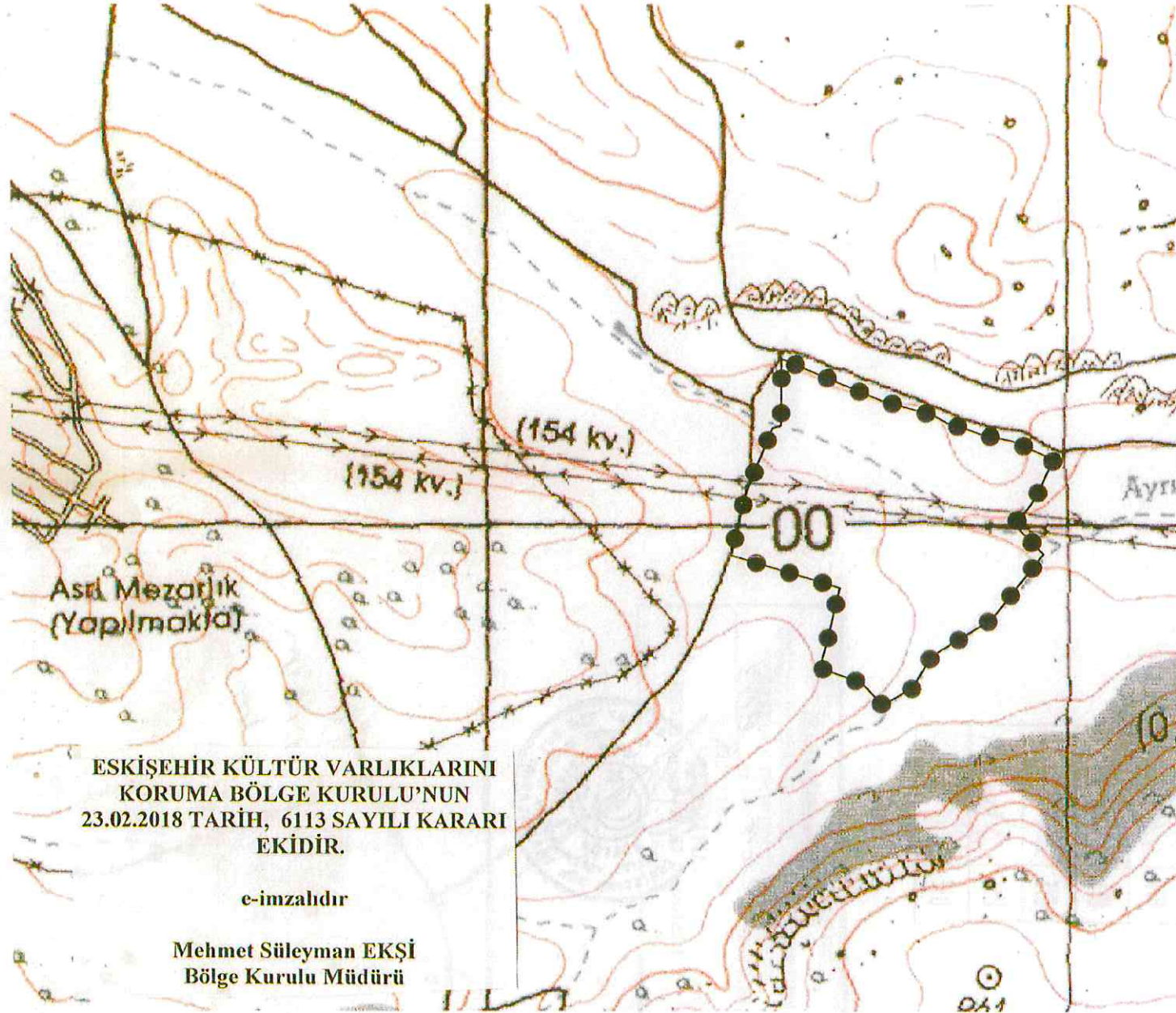

ESKİŞEHİR KÜLTÜR VARLIKLARINI  
KORUMA BÖLGE KURULU'NUN  
23.02.2018 TARİH, 6113 SAYILI KARARI  
EKİDİR.

e-imzalıdır

Mehmet Süleyman EKŞİ  
Bölge Kurulu Müdürü

İl	: Eskişehir
İlçe	: Odunpazarı
Belde	: Gülpınar
Pafta	: I25-D1
Adı	: Gülpınar Höyük ve <b>Nekropolü</b>
Tür/Derece	: I.(Bir) Der. Arkeolojik Sit
Projeksiyon	: UTM 3 Derece
Datum	: ED50
Dom	: 30
Ölçek	: 1/Kroki
●●●●●	: I. (Bir) Derece Ark. Sit Sınırı

I.(Bir) Derece Sit Sınırı  
Koordinat Listesi

Nokta No	Y	X
1	547654.718	4399342.559
2	547828.990	4399276.465
3	547919.902	4399253.400
4	547955.341	4399234.693
5	547962.699	4399236.586
6	548011.915	4399220.767
7	548023.633	4399219.888
8	548057.029	4399214.029
9	548128.509	4399184.734
10	548099.409	4399116.233
11	548088.098	4399099.191
12	548060.299	4399067.936
13	548066.977	4399067.702
14	548117.116	4399020.811
15	548032.286	4398904.685
16	547930.123	4398837.638
17	547898.601	4398780.878
18	547849.041	4398750.938
19	547812.391	4398787.639
20	547738.771	4398810.840
21	547748.999	4398848.845
22	547769.230	4398949.810
23	547578.173	4398999.339
24	547601.367	4399110.894
25	547642.763	4399221.710
26	547657.719	4399226.687

İli	ESKİŞEHİR
İlçesi	ODUNPAZARI
Köy-Mah	GÜLPINAR
Pafta No	125 D1
Ada/Parsel No	

## Durum Haritası

ESKİŞEHİR İLİ  
ODUNPAZARI İLÇESİ GÜLPINAR MAHALLESİ  
GÜLPINAR HÖYÜK VE NEKROPOLÜ  
I. (BİR) DERECE ARKEOLOJİK SİTİ

ESKİŞEHİR KÜLTÜR VARLIKLARINI  
KORUMA BÖLGE KURULU'NUN  
23.02.2018 TARİH, 6113 SAYILI KARARI  
EKİDİR.

e-imzalıdır

..... I. (Bir) Derece Arkeolojik Sit Sınırı

Mehmet Süleyman EKŞİ  
Bölge Kurulu Müdürü

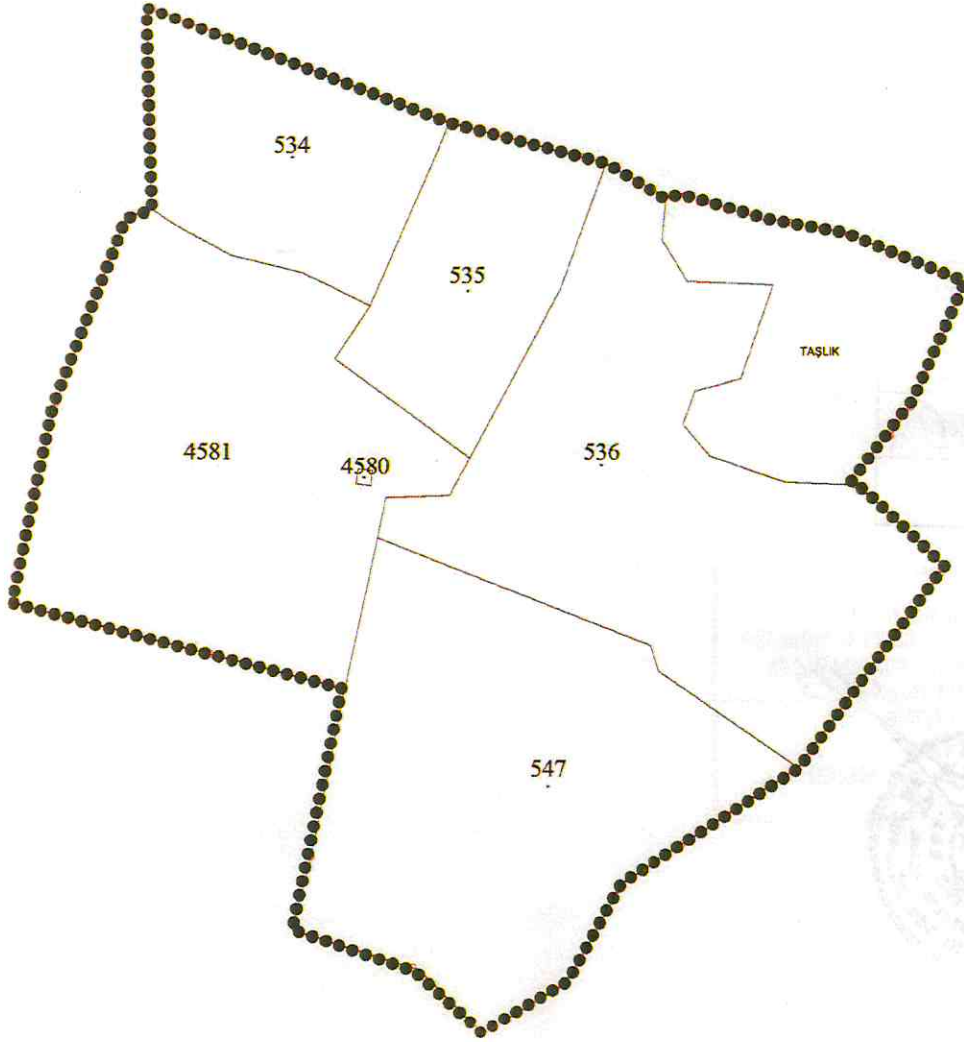

Kadastro Müdürlüğüne iletilen sayısal veriler doğrultusunda hazırlanmıştır.

  
Onur YILDIRIM  
Arkeolog

  
Gürçü TALİ  
Arkeolog

AVRUPA KONSEYİ	DOĞAL VE KÜLTÜREL VARLIKLARI KORUMA ENVANTERİ DKVKE			SİT	Envanter No	26.00/0.2
TÜRKİYE	ANITLAR VE MÜZELER GENEL MÜDÜRLÜĞÜ				Harita No	
İli	Eskişehir	İlçesi	Odunpazarı	Mahalle Veya Köyü	Gülpınar Mah.	
				Pafta:	Ada:	Parsel:
Adı	Gülpınar Höyük ve <b>Nekropolü</b>					
Genel Tanım	İlimiz, Odunpazarı İlçesi, Mamuca Mahallesi' nin 2,5 km. kuzeybatısında, Eskişehir- Seyitgazi Karayolunun 2 km., Asri Mezarlığın ise 1,5 km. doğusunda hafif engebeli bir arazide 1,5 m. yüksekliğinde, 120 m. çapında kuzey- güney doğrultulu yayvan bir höyüktür. Yapılan yüzey incelemesi sonucunda; üzerinden enerji hattı direkleri geçen höyüğün etrafında mevsimlik tarım yapılan tarlalar saptanmıştır. Höyüğün üzerinde orta büyüklükte çok sayıda taş öbeği ve kaçak kazı çukurları tespit edilmiştir. Kaçak kazı çukurlarında ve yüzeyde İ.T.Ç., Hellenistik, Roma ve Bizans Dönemlerine tarihlenen seramik parçaları görülmüştür. Höyüğün özellikle batı bitişiğinde bulunan tarlanın sürülüp ekilmesinden dolayı batı yamaç tıraşlanmıştır. Tıraşlanan bu yamaçta gri renkli, profil veren ve Hellenistik Döneme tarihlenen çok sayıda seramik parçaları bulunmaktadır. Höyüğün kuzeydoğu bitişiğinde iki adet tümülüs tespit edilmiş tümülüslerden güney yönde olanı kaçak kazıya maruz kalmıştır.					
Şimdiki Tehlikeler	İnsan erozyonu.					
Şimdiki Durum	Gülpınar Mahallesinden ve asri mezarlığın kuzey kapısına giden yoldan ulaşım sağlanabilmektedir.					
Sit Potansiyeli	Kazı ve yüzey araştırması yapılabilir.	Koruma Dere		I. (Bir) Arkeolojik		
Şimdiki Koruma	Herhangi bir koruma yoktur.	Hazırlayanlar		Bülent OKTA Arkeolog Hakan AYÇİÇEK Arkeolog		
Önerilen Koruma	Kamulaştırma çalışmalarının yapıpı etrafının tel örgü ile çevrilmesi, muhtarlığına ve ilçe kaymakamlığına korunması için tebliğat yapılması.		Kontrol Eden		Emel SÖĞÜTLÜOĞLU Müze Md.	
Gözlemler	Acilen kurtama kazısı yapılmalıdır.		Kurul Karar N			
Yayın Dizisi			Kurul Karar Tarihi:			
			Kurul İsmi:			

ESKİŞEHİR KÜLTÜR VARLIKLARINI  
KORUMA BÖLGE KURULU'NUN  
23.02.2018 TARİH, 6113 SAYILI KARARI  
EKİDİR.

e-imzalıdır

Mehmet Süleyman EKŞİ  
Bölge Kurulu Müdürü

