

T.C.
KÜLTÜR VE TURİZM BAKANLIĞI
ESKİŞEHİR KÜLTÜR VARLIKLARINI KORUMA BÖLGE KURULU

KARAR

Toplantı Tarih ve no: 28.03.2018 - 265
Karar Tarih ve no : 28.03.2018 - 6198

Toplantı Yeri
ESKİŞEHİR

Eskişehir, Beylikova, Yeniyurt Mahallesi'nde tespit edilen İkincihotamış-Çobantepe Mevkii Tümülsleri'nin tescili ve öneri I. (Bir) Derece Arkeolojik Sit sınırlarına ilişkin hazırlanan bilgi ve belgelerin değerlendirilmesinin istendiği Eskişehir Valiliği'nin (İl Kültür ve Turizm Müdürlüğü) 05.09.2017 tarih, 89783752-158-2547 sayılı yazısı, konuyla ilgili faaliyeti etkilenen Kurum ve Kuruluşların görüşlerinin iletildiği yazılar, Maden İşleri Genel Müdürlüğü'nün 26.12.2017 tarih, 20913469-101.29.02-E.449119 sayılı yazısı, Eskişehir Valiliği'nin (Kadastro Müdürlüğü) 22.02.2018 tarih, 82953731(Sivrihisar)-821.99-E.466810 sayılı yazısı ve ekleri, 23.03.2018 tarih, 158154 sayılı dosya inceleme raporu okundu, koordinatlı sit sınırı paftası, sit sınırlarının aktarıldığı kadastral pafta, tescil fişi, fotoğrafları ve dosyası incelendi, yapılan görüşmeler sonucunda;

Eskişehir, Beylikova, Yeniyurt Mahallesi'nde tespit edilen İkincihotamış-Çobantepe Mevkii Tümülsleri'nin 2863 sayılı Kanun kapsamında I. (Bir) Derece Arkeolojik Sit olarak tesciline; hazırlanan tescil fişi, koordinatlı sit sınırı paftası ve sit sınırlarının aktarıldığı kadastral paftasının uygun olduğuna; söz konusu alanda Kültür Varlıklarını Koruma Yüksek Kurulu'nun Arkeolojik Sitler, Koruma ve Kullanma Koşulları'na ilişkin yürürlükteki 05.11.1999 tarih ve 658 sayılı İlke Kararı'nda yer alan ilgili hükümlerin geçerli olduğuna ve bu hükümlerin geçiş dönemi koruma esasları ve kullanma koşulları olarak belirlenmesine; sit sınırları içerisinde güvenlik önlemlerinin ilgili kurumlarca alınmasına, madencilik faaliyetlerinin yasaklanmasına ve Kurulumuzdan izinsiz herhangi bir fiziki ve inşai müdahalede bulunulmamasına;

Söz konusu alanda yapılan kaçak kazıya ilişkin İl Kültür ve Turizm Müdürlüğü'nce yapılan yasal işlemlere ilişkin bilgi ve belgelerin Kurul Müdürlüğüne iletilmesine, söz konusu kaçak kazı çukurlarının ilgili adli makamların uygun görüşünün alınmasının ardından ilgili kurumca Müze Müdürlüğü uzmanları denetiminde kapatılmasına, uygulama öncesi ve sonrası rapor ve fotoğrafların Kurul Müdürlüğüne iletilmesine; bu süre zarfında kaçak kazı çukurlarının bulunduğu alanda can ve mal güvenliğinin korunmasına yönelik gerekli geçici güvenlik önlemlerinin ilgili kurumlarca ivedilikle alınmasına, söz konusu alanda kaçak kazılara karşı kolluk kuvvetlerince gerekli denetimlerin sıklaştırılmasına karar verildi.

KOORDİNATLI ARKEOLOJİK SİT SINIRI KROKİSİ

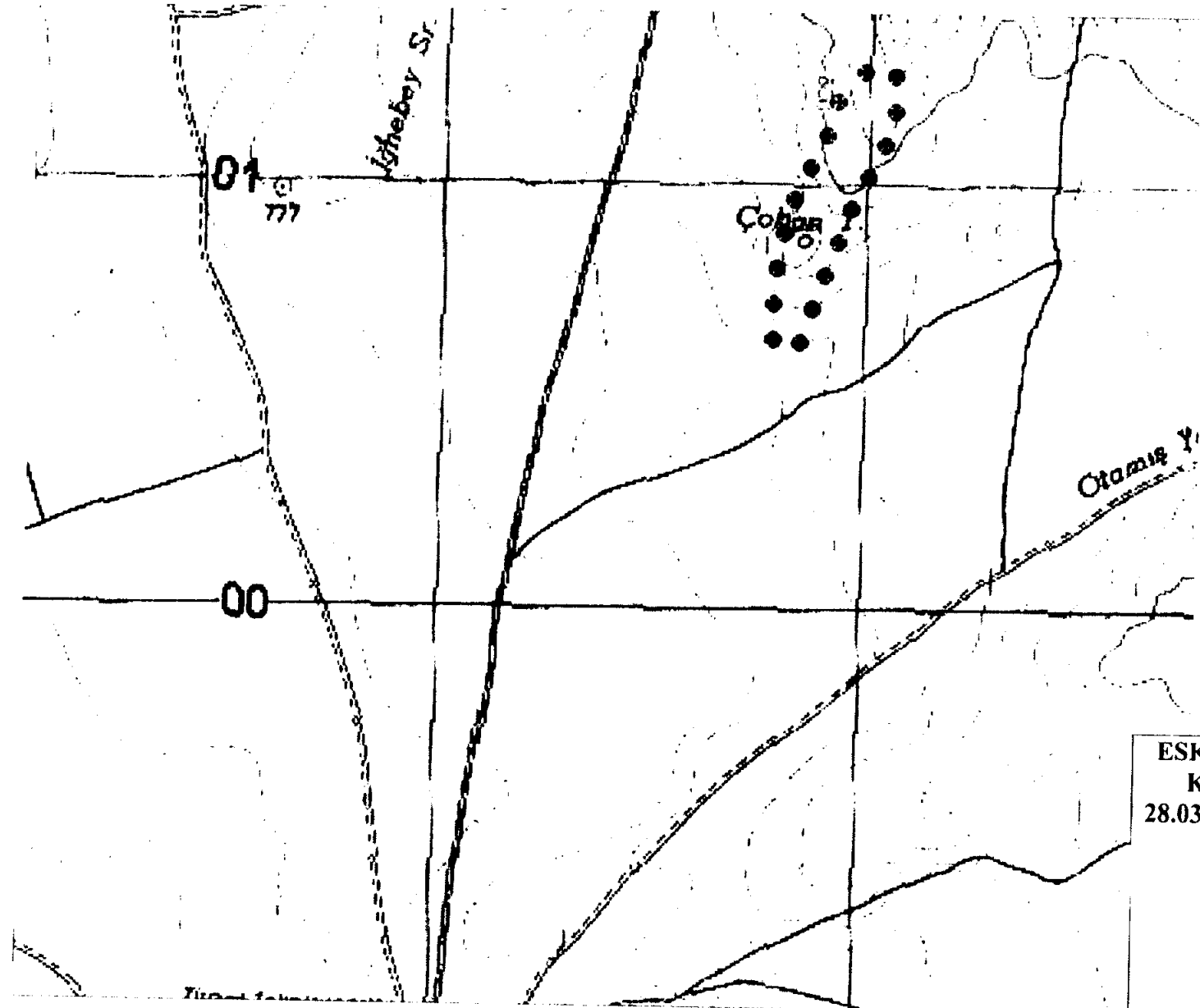

İl : Eskişehir
İlçe : Beylikova
Mah. : Yeniyurt
Pafta : İ26-C1
Adı : İkincihotamış-Çobantepe
Mevkii : Tumuluslar
Tür/Derece : I. (Bir) Der. Arkeolojik Sit
Projeksiyon : UTM 6 Derece
Datum : ED-50
Dom : 33
Ölçek : 1/Kroki
● — ● ● : I. (Bir) Derece Ark. Sit Sınırı

I. (Bir) Derece Sit Sınırı Koordinat Listesi

Nokta No	Y	X
1	357065.920	4401276.350
2	357068.410	4401143.960
3	356970.630	4400952.100
4	356907.580	4400780.890
5	356852.370	4400627.490
6	356790.260	4400624.060
7	356789.260	4400774.320
8	356823.110	4400949.720
9	356914.910	4401132.150
10	356952.300	4401271.380

ESKİŞEHİR KÜLTÜR VARLIKLARINI
KORUMA BÖLGE KURULU'NUN
28.03.2018 TARİH, 6198 SAYILI KARARI
EKİDİR.

ASLI GİBİDİR

Mehmet Şahman EKİSİ
Bölge Kurulu Müdürü

AVRUPA KONSEYİ		DOĞAL VE KÜLTÜREL VARLIKLARI KORUMA ENVANTERİ DKVKE			SİT	Envanter No	26.08/02
TÜRKİYE		ANITLAR VE MÜZELER GENEL MÜDÜRLÜĞÜ				Harita No	-
İli	Eskişehir	İlçesi	Beylikova	Mahalle Veya Köyü	Yeniyurt Mah.		
Adı	İkincihotamış - Çobantepe Mevkii Tümülüsleri						
Genel Tanım	Eskişehir İli, Beylikova İlçesi, Yeniyurt Mahallesinin 2 km kuzeydoğusunda, Yeniyurt -Yukarı İğdebağacı mahallesi yolunun yaklaşık 400 m. doğusunda, I (Bir) . Derece Arkeolojik Sit alanı olarak tescilli "Yukarı İğdebağacı Düz Yerleşiminin" yaklaşık 5 km. güneydoğusunda İkincihotamış - Çobantepe mevkilerinde, 2 (iki) adet Tümülüs tespit edilmiştir. Tespit edilen tümülüslerden kuzeyde yer alan tümülüsün çapı 80 m. – yüksekliği 20 m. olup yaklaşık 500 m. Güneybatısındaki diğer tümülüsün ise çapı 55 m., yüksekliği 15 metredir. Her iki Tümülüs üzerinde de çok az sayıda M.Ö I. Bine ait seramik parçalarına rastlanılmıştır. Güneyde yer alan tümülüsün kuzeydoğu yamacında yaklaşık 10 m. uzunluğunda, 1,80 m. genişliğinde, 2m. Derinliğinde çukur görülmüştür						
Tehlikeler	İnsan Erozyonu						
Mevcdeki Durum	Yeniyurt/Yukarıda ağacından ulaşım sağlanmaktadır						
Potansiyeli	Yüzey araştırması yapılabilir						
Mevcdeki Koruma	Herhangi bir koruma yoktur			Koruma Dere	I. (Bir) Derece Arkeolojik Sit.		
Verilen Koruma	Tescilinde sonra kamulaştırma çalışmalarının yapıp etrafının tel örgü ile çevrilmesi muhtariğine ve jeandarma komutanlığına tebligat yapılması.			Hazırlayanlar	F.Hakan AYÇİÇEK Arkeolog M.Zeki BÜYÜKOK Arkeolog		
Özetlemler				Kontrol Eden	A. H. FARSLAN Müze Müdürü		
Kayın Dizisi				Kurul Karar N			
				Kurul Karar Tarihi:			
				Kurul İsmi:			

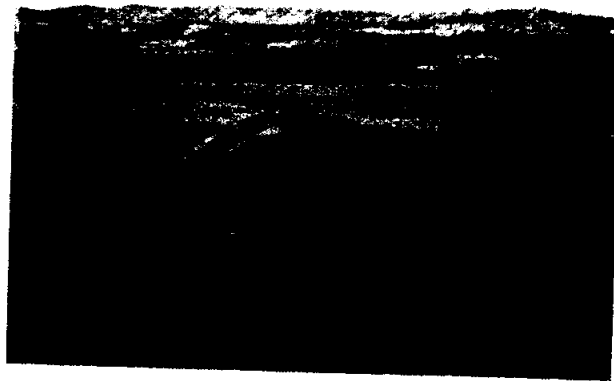
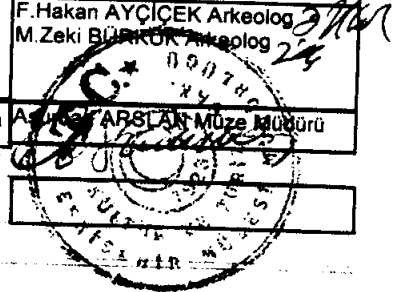

ESKİŞEHİR KÜLTÜR VARLIKLARINI
KORUMA BÖLGE KURULU'NUN
28.03.2018 TARİH - 6198 SAYILI KARARI

EKİDİR
ASLI GEBİDİR

Mehmet Süleyman EKŞİ
Bölge Kurulu Müdürü

İl: Eskişehir
İlçesi: Beylikova
Mah.: Yeniyurt

ESKİŞEHİR İLİ BEYLİKOVA İLÇESİ
YENİYURT MAHALLESİ
İKİNCİHOTAMIŞ-ÇOBANTEPE MEVKİİ
TÜMÜLÜSLERİ

I. (BİR)DERECE ARKEOLOJİK SİTİ

... I. (Bir) Derece Arkeolojik Sit Sınırı

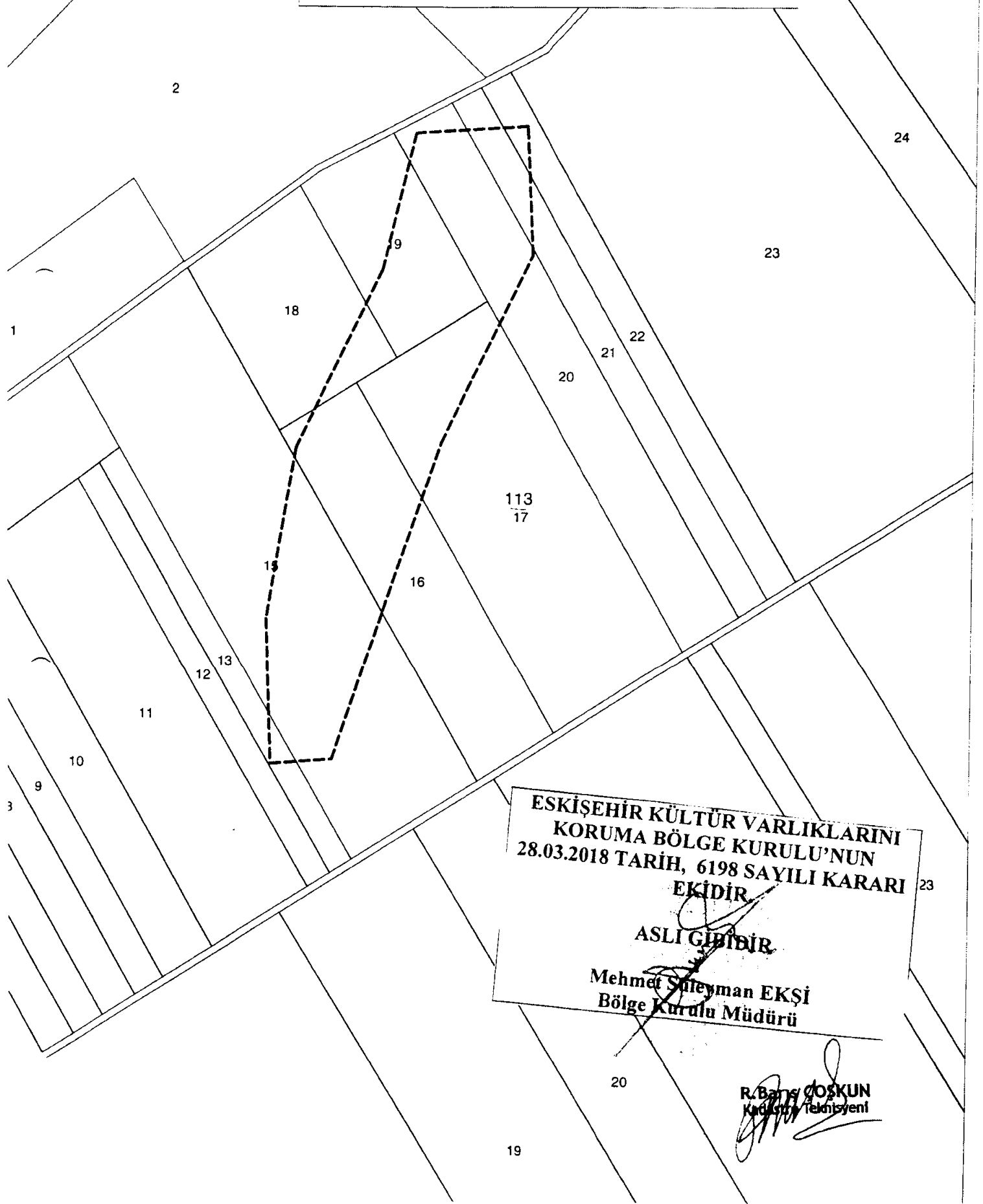

ESKİŞEHİR KÜLTÜR VARLIKLARINI
KORUMA BÖLGE KURULU'NUN
28.03.2018 TARİH, 6198 SAYILI KARARI EKİDİR

ASLI GİBİDİR.

Mehmet Süleyman EKŞİ
Bölge Kurulu Müdürü

R. Barış DOŞKUN
Kırsal Uzman/Teknisyeni