

T.C.  
KÜLTÜR VE TURİZM BAKANLIĞI  
ESKİŞEHİR KÜLTÜR VARLIKLARINI KORUMA BÖLGE KURULU

**KARAR**

**Toplantı Tarih ve no:** 28.03.2018 - 265  
**Karar Tarih ve no :** 28.03.2018 -6221

**Toplantı Yeri**  
**ESKİŞEHİR**

Eskişehir İli, Odunpazarı İlçesi, Karapazar Mahallesi, 217 parselde yer alan Körçeşme'nin 2863 sayılı Kanun kapsamında yerinde incelendiğini konu alan Kütahya Vakıflar Bölge Müdürlüğünün 29.05.2015 tarih ve 35030805-150.01/1773 sayılı yazısı ve eki 05.05.2015 tarihli uzman raporu, Eskişehir Valiliğinin (Kadastro Müdürlüğü) 10.10.2014 tarih ve 82953731-821/10154 sayılı yazısı ile Koruma Bölge Kurulu Müdürlüğü uzmanlarınının10.09.2014 tarihli yerinde inceleme raporu ve 27.03.2018 tarih ve 163682 sayılı dosya inceleme raporu okundu, ekleri incelendi, yapılan görüşmeler sonunda;

Eskişehir İli, Odunpazarı İlçesi, Karapazar Mahallesi, 217 parselde yer alan Körçeşme'nin yapım malzemesi ve tekniği vb özellikleri nedeniyle, II. (İki) Grup Korunması Gerekli Taşınmaz Kültür Varlığı olarak tesciline bahsi geçen çeşmeye ilişkin hazırlanan tescil fişi ile korunma alanı krokisinin uygun olduğuna; bahsi geçen çeşme ve korunma alanı sınırları içinde Kurulumuzdan izinsiz herhangi bir fiziki ve inşai müdahalede bulunulmamasına karar verildi.

KORUNMASI GEREKLİ TAŞINMAZ KÜLTÜR VARLIĞI VE KORUNMA ALANI KROKİSİ

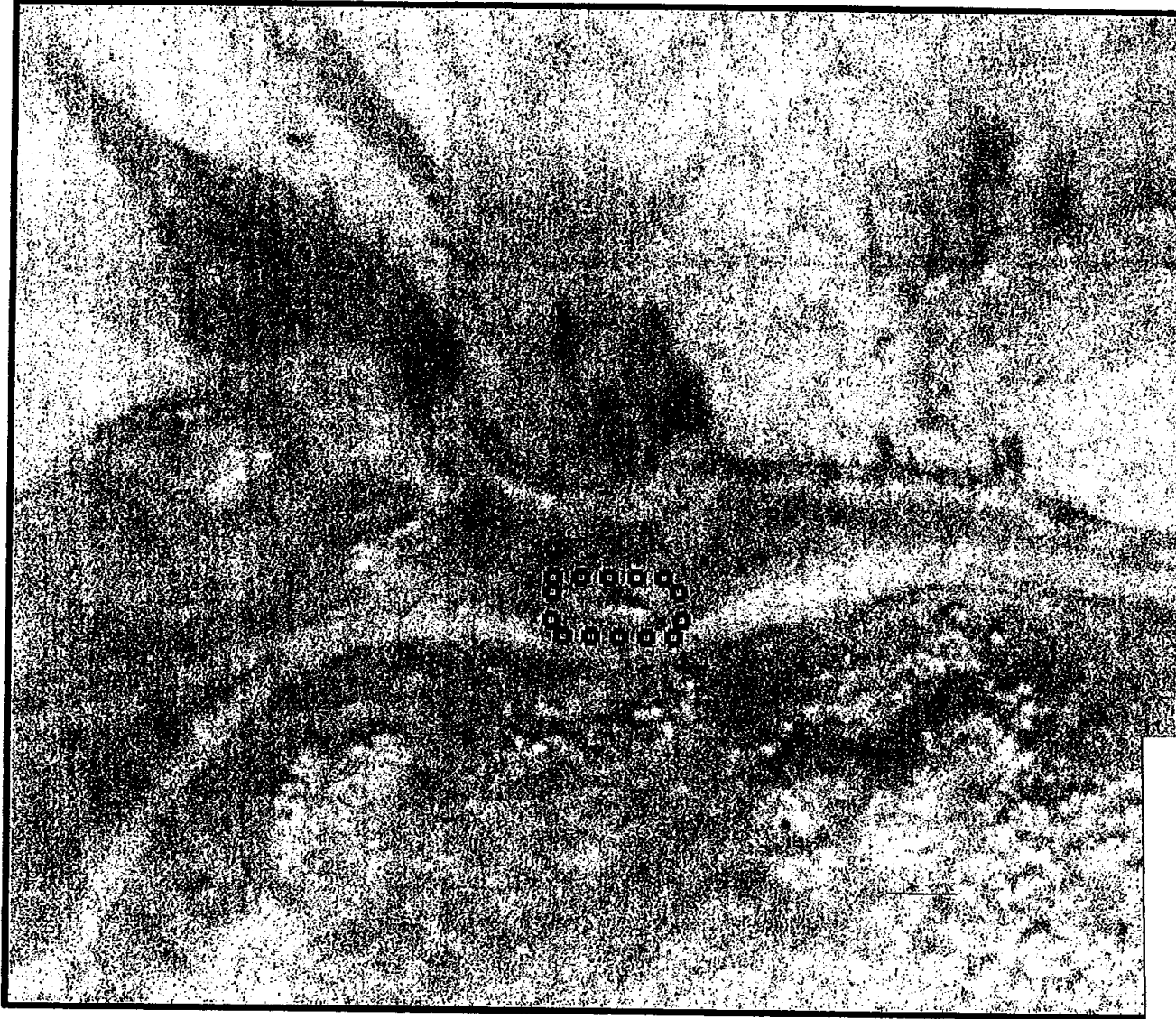

İl	Eskişehir	
İlçe	Odunpazarı	
Mah.	Karapazarlı	
Pafta	125-D4	
Adı	Körçeşme	
Tür/Derece	II.(iki) Grup Korunması Gerekli Kültür Varlığı	
Projeksiyon	UTM 6 Derece	
Datum	ED50	
Dom	36	
Ölçek	1/Kroki	
	Koruma Alanı	
II. (iki) Grup Korunması Gerekli Taşınmaz Kültür Varlığı ve Korunma Alanı Koordinat Listesi		
Nokta No	Y	X
1	289431.289	4387113.550
2	289448.807	4387113.484
3	289449.910	4387105.098
4	289431.101	4387105.240

T.C.  
KÜLTÜR VE TURİZM BAKANLIĞI  
ESKİŞEHİR KÜLTÜR VARLIKLARINI  
KORUMA BÖLGE KURULU'NUN  
28.03.2018 GÜN VE 6221 SAYILI KARARI EKİDİR.

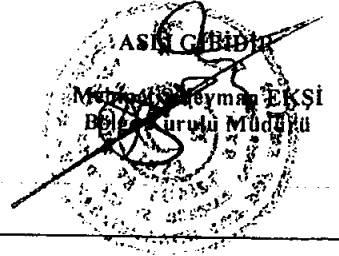

A.2017

AVRUPA KONSEYİ	KÜLTÜREL VARLIKLARI KORUMA ENVANTERİ			ANIT	ENVANTER NO:
TÜRKİYE	KÜLTÜR VARLIKLARINI KORUMA KURULU				HARİTA NO:
İLİ : Eskişehir	İLÇESİ : Odunpazarı	KÖY/ MAHALLE : Karapazar		KORUMA DERECESESİ:	ANITSAL: 1 2 3
SOKAK VE KAPI NO:	KADASTRO PAFTA:	ADA:	PARSEL:		ÇEVRESEL: 1 2 3
ADI: Körçeşme mevkiinde yer alan çeşme.	YAPTIRAN: -	YAPAN: -	MİMARİ ÇAĞI (Üslup): DÖNEMİ	YAPIM TARİHİ: -	KİTABE: YOK
VAKFIYE: YOK					

**GENEL TANIM:** Yekpare mermerden inşa edilmiş olan daha önce mimari bir parça olduğu düşünülen çeşmenin ön cephesi beşik kemerlidir. Kemerin alınlık kısmı üçgen formdadır.

	A İYİ	TAŞIYICI YAPI	A DIŞ YAPI	A ÜST YAPI	A İÇ YAPI	A SÜSLEME ELEMANLARI	A RUTUBET	A YOK
	B ORTA		B	B	B	B	B	B İZİ VAR
	C FENA		C	C	C	C	C	C ÖNEMLİ

VAZİYET PLANI:

FOTOĞRAF:



GÖZLEMLER :

**AYRINTILI TANIM:**

Yekpare mermerden inşa edilmiş olan daha önce mimari bir parça olduğu düşünülen çeşmenin ön cephesi beşik kemerlidir. Kemerin alınlık kısmı üçgen formdadır. Alınlığın ortasında günümüzde yerinde olmayan, kabartma olduğu düşünülen hayvan kafası figürüne benzer bir iz mevcuttur. Alınlığın altında, su oluğunun bulunduğu kısımda iki geometrik motif görülmektedir. Çeşmenin üzeri ve çevresi kesme taş malzeme ile yalaja doğru uzanan kısımlar ise moloz taş malzeme ile örülmüştür. Önünde uzun bir yalak bulunur.

TEKNİK BİLGİLER	SU	ELEKTRİK	ISITMA	KANALİZASYON

ORJİNAL KULLANIM :

Çeşme

BUGÜNKÜ KULLANIM :

Çeşme

ÖNERİLEN KULLANIM :

Çeşme

HAZIRLAYANLAR :

Ayşegül KÖKLÜ TÜFEKÇİ  
Uzman (Sanat Tarihçi)

Songül GÖK  
Mimar

EKLER:

RAPOR	+
FOTOĞRAF	+
RÖLÖVE PROJESİ	-
RESTORASYON PROJESİ	-
HARİTA	-
KROKİ	-
KİTABE	-
VAKFIYE	-

KONTROL EDEN: Songül GÖK  
Mimar

KURUL KARARLARI:

REVİZYON:

KURUL ONAYI:

T.C.  
KÜLTÜR VE TURİZM BAKANLIĞI  
ESKİŞEHİR KÜLTÜR VARLIKLARINI  
KORUMA BÖLGE KURULU'NUN  
28.03.2018 GÜN VE 6221 SAYILI KARARI EKİDİR.



Freej