

26.05.79

T.C.
KÜLTÜR VE TURİZM BAKANLIĞI
ESKİŞEHİR KÜLTÜR VARLIKLARINI KORUMA BÖLGE KURULU

KARAR

Toplantı Tarih ve No: 28.03.2018 - 265
Karar Tarih ve No : 28.03.2018 - 6184

Toplantı Yeri
ESKİŞEHİR

Eskişehir İli, Seyitgazi İlçesi, Sarayören Mahallesi, 13-14-15 pafta, 2693 parselde yer alan mülkiyeti Seyitgazi Belediyesine ait olan Alpanos Kaplıcasının (Çamaşırhane) durumunu konu alan 05.01.2018 tarihli gazete haberi ile Eskişehir Valiliği İl Kültür ve Turizm Müdürlüğünün 15.01.2018 tarih ve 39431 sayılı yazısı ve ekleri; Kaplıcanın tescil fişinin değerlendirmesinin Eskişehir Valiliği İl Kültür ve Turizm Müdürlüğünün 16.02.2018 tarih ve 145440 sayılı yazısı ve ekleri; Kurul Müdürlüğü uzmanlarının ve 01.03.2018 tarih ve 117309 sayılı yerinde inceleme raporu ile 21.03.2018 tarih ve 151936 sayılı dosya inceleme raporu okundu, fotoğrafları ve dosyası incelendi, yapılan görüşmeler sonucunda;

Eskişehir İli, Seyitgazi İlçesi, Sarayören Mahallesi, 13-14-15 pafta, 2693 parselde yer alan mülkiyeti Seyitgazi Belediyesine ait olan Alpanos Kaplıcasına (Çamaşırhane) ilişkin hazırlanan tescil fişinin uygun olduğuna; koruma grubunun "I.Grup" olarak belirlenmesine; röföve, restitüsyon ve restorasyon projesinin hazırlanarak Kurulumuza iletilmesine karar verildi.

1. **ADRESİ:** **ANIT** **AVRUPA MEKANI**
 2. **YERİ:** **ANIT** **AVRUPA MEKANI**
 3. **YERİN ADI:** **ANIT** **AVRUPA MEKANI**
 4. **YERİN YERİ:** **ANIT** **AVRUPA MEKANI**
 5. **YERİN YERİ:** **ANIT** **AVRUPA MEKANI**
 6. **YERİN YERİ:** **ANIT** **AVRUPA MEKANI**
 7. **YERİN YERİ:** **ANIT** **AVRUPA MEKANI**
 8. **YERİN YERİ:** **ANIT** **AVRUPA MEKANI**
 9. **YERİN YERİ:** **ANIT** **AVRUPA MEKANI**
 10. **YERİN YERİ:** **ANIT** **AVRUPA MEKANI**

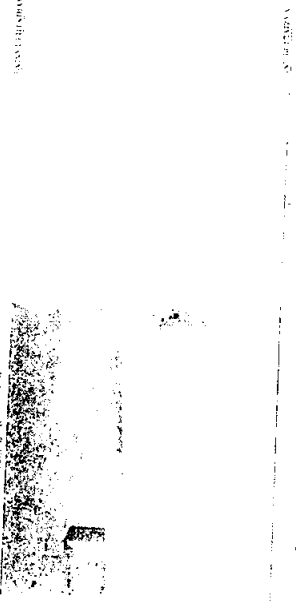

1. **ADRESİ:** **ANIT** **AVRUPA MEKANI**
 2. **YERİ:** **ANIT** **AVRUPA MEKANI**
 3. **YERİN ADI:** **ANIT** **AVRUPA MEKANI**
 4. **YERİN YERİ:** **ANIT** **AVRUPA MEKANI**
 5. **YERİN YERİ:** **ANIT** **AVRUPA MEKANI**
 6. **YERİN YERİ:** **ANIT** **AVRUPA MEKANI**
 7. **YERİN YERİ:** **ANIT** **AVRUPA MEKANI**
 8. **YERİN YERİ:** **ANIT** **AVRUPA MEKANI**
 9. **YERİN YERİ:** **ANIT** **AVRUPA MEKANI**
 10. **YERİN YERİ:** **ANIT** **AVRUPA MEKANI**

T.C. **ANIT** **AVRUPA MEKANI**
 EKİDİR **ANIT** **AVRUPA MEKANI**
 KURUMU **ANIT** **AVRUPA MEKANI**
 28.03.2018 GÜN **ANIT** **AVRUPA MEKANI**
 EKİDİR **ANIT** **AVRUPA MEKANI**

