

03.09.212

T.C.  
KÜLTÜR VE TURİZM BAKANLIĞI  
ESKİŞEHİR KÜLTÜR VARLIKLARINI KORUMA BÖLGE KURULU

KARAR

**Toplantı Tarih ve no:** 29.03.2018 - 266  
**Karar Tarih ve no :** 29.03.2018 - 6267

**Toplantı Yeri**  
**ESKİŞEHİR**

Afyonkarahisar İli, Sultandağı İlçesi, Pazaraltı Mahallesi ve Kırca Köyü sınırları içerisinde Afyonkarahisar Müze Müdürlüğü uzmanlarınca tespit edilen İshaklı Höyüğü'n tescili ve öneri sit sınırlarının değerlendirilmesine ilişkin Afyonkarahisar Valiliği'nin (İl Kültür ve Turizm Müdürlüğü) 23.11.2017 tarih, 4573 sayılı yazısı ve ekleri, Müze Müdürlüğü uzmanlarının 20.11.2017 tarihli raporu, Afyonkarahisar Valiliği'nin (Çevre ve Şehircilik İl Müdürlüğü) 17.01.2018 tarih, E.266 sayılı yazısı, konuyla ilgili faaliyeti etkilenen Kurum ve Kuruluşların görüşlerinin iletildiği yazılar, 26.03.2018 tarih ve 160603 sayılı dosya inceleme raporu okundu, koordinatlı sit sınırları krokisi, sit sınırlarının aktarıldığı koordinatlı kadastral paftası, tescil fişi, fotoğrafları ve dosyası incelendi, yapılan görüşmeler sonucunda;

Afyonkarahisar İli, Sultandağı İlçesi, Pazaraltı Mahallesi ve Kırca Köyü sınırları içerisinde, Akşehir Gölü Doğal Koruma Alanı sınırları içerisinde kalan ve 2863 sayılı Kanun'un 6. Maddesi kapsamında korunması gerekli kültür varlıklarından olan alanın "İshaklı Höyük" adıyla I. (Bir) Derece Arkeolojik Sit alanı olarak tesciline, hazırlanan tescil fişi, koordinatlı sit sınırları krokisi ve sit sınırlarının aktarıldığı koordinatlı kadastral paftasının uygun olduğuna; söz konusu alanda Kültür Varlıklarını Koruma Yüksek Kurulu'nun Arkeolojik Sitler, Koruma ve Kullanma Koşulları'na ilişkin 05.11.1999 tarih ve 658 sayılı İlke Kararı'nın ilgili hükümlerin geçerli olduğuna, alanda kolluk kuvvetlerince gerekli güvenlik önlemlerinin artırılmasına ve Kurulumuzdan izinsiz herhangi bir fiziki ve inşai müdahalede bulunulmamasına karar verildi.

İLİ : AFYONKARAHİSAR  
İLÇESİ : SULTANDAĞI  
MAHALL : PAZARALTI  
ADA NO : 130  
PARSEL : 21

## İshaklı Höyük I (Bir) Derece Arkeolojik Sit Alanı Sınırları



ESKİŞEHİR KÜLTÜR VARLIKLARINI  
KORUMA BÖLGE KURULU'NUN  
29.03.2018 tarih ve 6267 SAYILI KARAR EKİDİR.

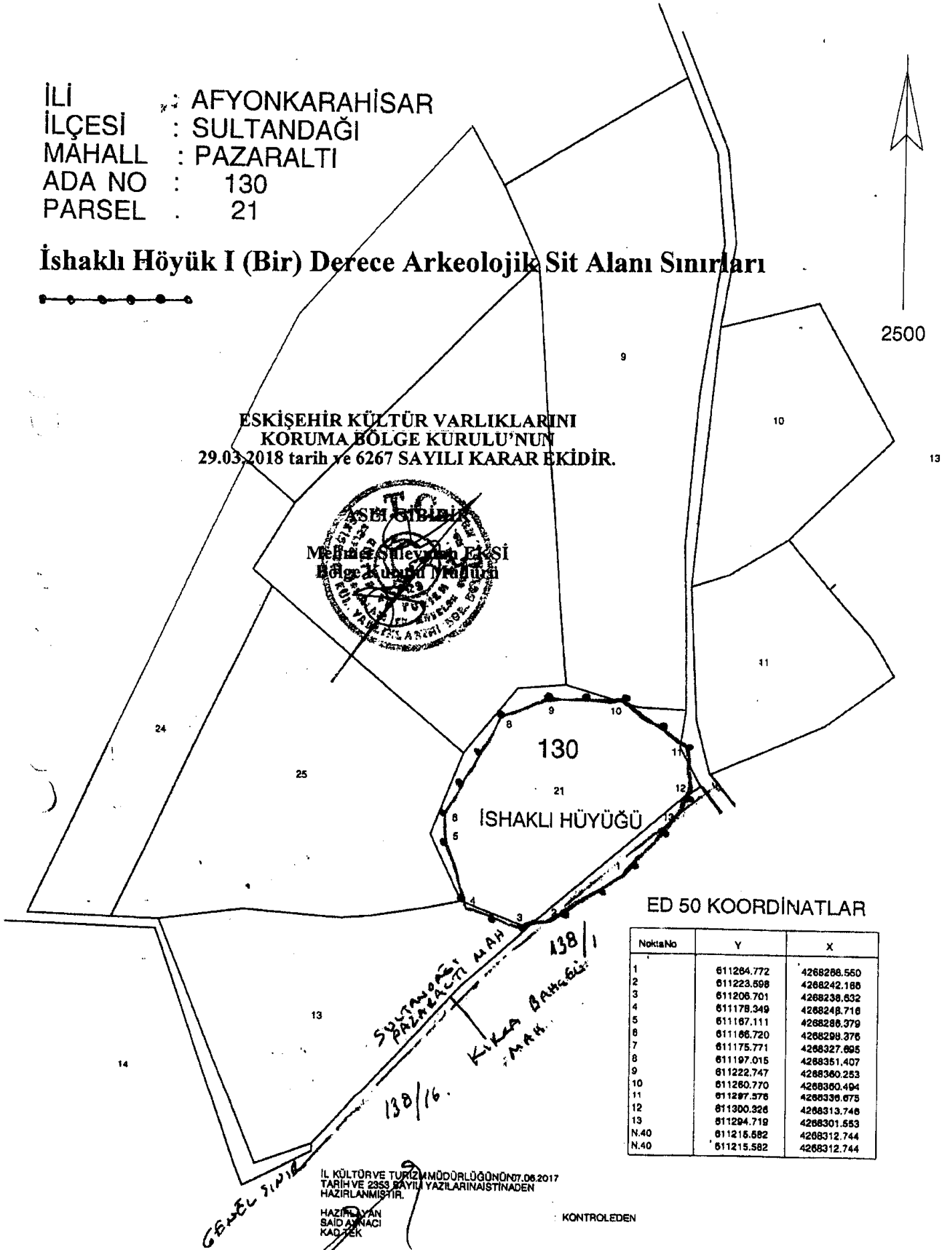

### ED 50 KOORDİNATLAR

| NoktaNo | Y          | X           |
|---------|------------|-------------|
| 1       | 611264.772 | 4268298.550 |
| 2       | 611223.598 | 4268242.188 |
| 3       | 611208.701 | 4268238.632 |
| 4       | 611178.349 | 4268248.716 |
| 5       | 611167.111 | 4268286.379 |
| 6       | 611166.720 | 4268298.376 |
| 7       | 611175.771 | 4268327.895 |
| 8       | 611197.016 | 4268351.407 |
| 9       | 611222.747 | 4268360.253 |
| 10      | 611260.770 | 4268360.494 |
| 11      | 611297.578 | 4268336.673 |
| 12      | 611300.326 | 4268313.746 |
| 13      | 611294.719 | 4268301.553 |
| N.40    | 611215.582 | 4268312.744 |
| N.40    | 611215.582 | 4268312.744 |

İL KÜLTÜR VE TURİZM MÜDÜRLÜĞÜNÜN 07.06.2017  
TARİH VE 2353 SAYILI YAZILARINA İSTİNADEN  
HAZIRLANMIŞTIR.

HAZIRLAYAN  
SAİD AYNAÇI  
KAD. TEK

KONTROLEĐEN

348500

350000

SIT ARKEOLOJIK

Başhane

105

110

Yol

Arifnoğlu  
Mvk.

İsahlıhöyüğü T.



ESKİŞEHİR KÜLTÜR VARLIKLARINI  
KORUMA BÖLGE KURULU'NUN  
29.03.2018 tarih ve 6267 SAYILI KARAR EKİDİR.

KOORDİNATLAR

|        |         |
|--------|---------|
| 349752 | 4267198 |
| 349710 | 4267173 |
| 349693 | 4267170 |
| 349665 | 4267181 |
| 349655 | 4267219 |
| 349655 | 4267231 |
| 349665 | 4267260 |
| 349687 | 4267283 |
| 349713 | 4267291 |
| 349751 | 4267290 |
| 349787 | 4267265 |
| 349789 | 4267242 |
| 349783 | 4267230 |



1:5,000

AFYONKARAHİSAR-SULTANDAĞI  
Pazaraltı Mevkii - İsaklıhöyüğü

300 Meter



Geographic Coordinate System:  
1980 ED UTM Zone 36N (6 DERECE)

CİHAZ KULLANILMIŞTIR

AFYONKARAHİSAR MÜZE MÜDÜRLÜĞÜ

|                    |   |   |  |
|--------------------|---|---|--|
| AVRUPA KONSEYİ     | DOĞAL VE KÜLTÜREL VARLIKLARI KORUMA<br>ENVANTERİ D.K.V.K.E. | S<br>İ<br>T                             | ENVANTER No.   |
| TÜRKİYE            | KÜLTÜR VARLIKLARI VE MÜZELER GENEL<br>MÜDÜRLÜĞÜ             |   | HARİTA NO:   |
| İLİ:AFYONKARAHİSAR | İLÇE:SULTANDAĞI   | MAH-KÖY:PAZARALTI<br>MEVKİİ, KIRCA KÖYÜ | L.(Bir) Derece: Sultandağı Ada:130 Parsel: 13, 21<br>Kırca Köyü Ada: 138 Parsel: 1 |

**ADI: İSHAKLI HÖYÜK**

**GENEL TANIM:** Afyonkarahisar İli, Sultandağı İlçesi'nin yaklaşık 4 km. doğusunda, Taşköprü Köyü'nün ise yaklaşık 4,5 km. güneyinde Pazaraltı Mevkii olarak bilinen alanda yer almaktadır. Yaklaşık 110 m. çapında ve 15 m. yüksekliğinde ETÇ Dönemi'ne tarihlendirilen höyük Klasik Çağlarda mezarlık olarak da kullanılmıştır.

**ŞİMDİKİ TEHLİKELER:** Kaçak Kazılar ve Çevresel Tahrifatlar

**ŞİMDİKİ DURUMU:** Kaçak Kazı tahrifatı

**SİT POTANSİYELİ:** Arkeolojik Sit

**ŞİMDİKİ KORUMA:** Korumasız

**ÖNERİLEN KORUMA:** Yerel Yönetimlerce Korunması.

**YAYIN DİZİNİ:--** ESKİŞEHİR KÜLTÜR VARLIKLARINI  
KORUMA BÖLGE KURULU'NUN  
29.03.2018 tarih ve 6267 SAYILI KARAR EKİDİR.

**GÖZLEMLER:**

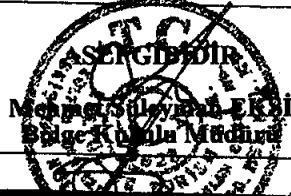

**HARİTA VE FOTOĞRAFLAR:**

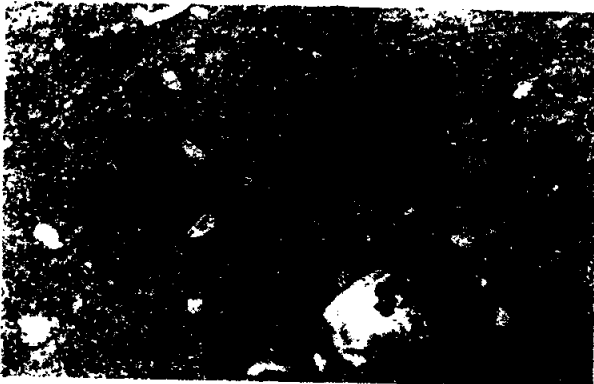
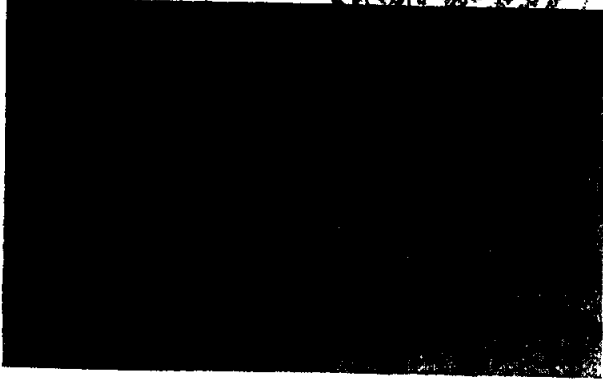

**KORUMA DERECEŚİ:**

I. (Bir) Derece Arkeolojik Sit.

**HAZIRLAYANLAR :**

20.11.2017

Mehmet AKBAŞ

*(Signature)*

Muhammed SEVİM

*(Signature)*

**KONTROL EDEN:**

20.11.2017

Mevlüt ÜYÜMEZ

Müze Müdürü

**KURUL ONAYI:**

*(Signature)*

**REVİZYON:**