

T.C.
KÜLTÜR VE TURİZM BAKANLIĞI
EDİRNE KÜLTÜR VARLIKLARINI
KORUMA BÖLGE KURULU
K A R A R

Toplantı Tarihi ve No : 28.06.2018 – 271
Karar Tarihi ve No : 28.06.2018 – 5200

Toplantı Yeri
EDİRNE

Kırklareli İli, Kofçaz İlçesinde, Devletliağaç, Malkoçlar, Tatlıpınar, Topçular ve Ahlatlı Köylerinde yapılması planlanan Kırklareli Sınır Taşları Enerji Nakil Hattı Projesi ve proje ile ilgili olarak Müze Müdürlüğü uzmanları tarafından yapılan inceleme neticesinde tespit edilen Topçular Köyü, 101 ada, 690 parseldeki eski mezarlık alanının tescili ile Kurulumuzun 16.12.2015 tarihli ve 2838 sayılı kararı ile tescil edilen korunması gerekli taşınmaz kültür varlıklarının kadastral bilgilerinin güncellenmesine ilişkin Kırklareli Valiliği İl Kültür ve Turizm Müdürlüğü'nün 11.06.2018 tarihli ve E.503381 sayılı yazısı ve ekleri ile raportörün raporu okundu, dosyası incelendi, yapılan görüşmeler sonunda;



*Kırklareli İli, Kofçaz İlçesinde, Topçular Köyü, 101 ada, 690 parselde, Müze Müdürlüğü uzmanları tarafından tespit edilen, menhir mezar taşlarının bulunduğu alanının 2863 sayılı Kanunun 6. ve 7. maddeleri gereği ekli 1/10000 ölçekli paftada belirlenen koordinatlı sınırları itibariyle korunması gerekli taşınmaz kültür varlığı olarak tescil edilmesine,

*Kırklareli Müzesi uzman raporu doğrultusunda, Kurulumuzun 16.12.2015 tarihli ve 2838 sayılı kararı ile koordinatlı paftasında belirlenen sınırları itibari ile korunması gerekli taşınmaz kültür varlığı olarak tescil edilen; Devletliağaç Deliklitaş Mezarlığının, 101 ada, 640 parsel olarak ve Tatlıpınar Eski Köy Mezarlığının, 101 ada, 478 ve 894 parsel olarak kadastral bilgilerinin güncellenmesine,

*Kırklareli İli, Kofçaz İlçesinde, Devletliağaç, Malkoçlar, Tatlıpınar, Topçular ve Ahlatlı Köylerinde yapılması planlanan Kırklareli Sınır Taşları Enerji Nakil Hattı Projesi kapsamında belirlenen güzergahlarda, Kurulumuzun 16.12.2015 tarihli ve 2838 sayılı kararı ile tescil edilen korunması gerekli taşınmaz kültür varlıklarının koordinatlı sınırları dışında olması şartıyla, uygulama yapılmasında sakınca olmadığına,

Karar verildi.

ASLI GİBİDİR

AVRUPA KONSEYİ		KÜLTÜREL VARLIKLARI KORUMA ENVANTERİ K.V.K.E				ANIT		ENVANTER NO :																																																		
TÜRKİYE						KORUMA DERECESESİ		HARİTA NO:																																																		
İLİ: Kırklareli		İLÇESİ: Kofçaz		MAHALLE KÖYÜ: Topçular Köyü VEYA MEVKİ:		ANITSAL		2																																																		
SOKAK VE KAPI NO:		KADASTRO:		PAFTA: ADA: 101 PARSEL: 690		ÇEVRESEL		0																																																		
ADI: Topçular Eski Mezarlığı		YAPTIRAN:		YAPIM TARİHİ:		YAPI TÜRÜ: Mezarlık		AYKIRI																																																		
		YAPAN:		KİTABE:		MİMARİ ÇAĞI: Osmanlı		0																																																		
GENEL TANIMI: Köyün 1-1,5 km kuzey doğusunda, ormanlık alan içerisinde, boyları 1 metre ile 50 cm arasında, yazısız, menhir şeklinde taşlardan oluşmaktadır.																																																										
<table border="1"> <tr> <td rowspan="3">KORUMA DURUMU</td> <td>A</td> <td>İYİ</td> <td rowspan="3">TAŞIYICI</td> <td>A</td> <td>DIŞ YAPI</td> <td>A</td> <td>ÜST YAPI</td> <td>A</td> <td>İÇ YAPI</td> <td>A</td> <td>SÜSLEME ELEMANLARI</td> <td>A</td> <td>RUTUBET</td> <td>X</td> <td>A</td> <td>YOK</td> </tr> <tr> <td>B</td> <td>ORTA</td> <td>B</td> <td>B</td> <td>B</td> <td>B</td> <td>B</td> <td>B</td> <td>B</td> <td>B</td> <td>B</td> <td>B</td> <td>B</td> <td>B</td> <td>B</td> <td>İZİ VAR</td> </tr> <tr> <td>X</td> <td>C</td> <td>FENA</td> <td>C</td> <td>C</td> <td>C</td> <td>C</td> <td>C</td> <td>C</td> <td>C</td> <td>C</td> <td>C</td> <td>C</td> <td>C</td> <td>C</td> <td>ÖNEMLİ</td> </tr> </table>										KORUMA DURUMU	A	İYİ	TAŞIYICI	A	DIŞ YAPI	A	ÜST YAPI	A	İÇ YAPI	A	SÜSLEME ELEMANLARI	A	RUTUBET	X	A	YOK	B	ORTA	B	B	B	B	B	B	B	B	B	B	B	B	B	İZİ VAR	X	C	FENA	C	C	C	C	C	C	C	C	C	C	C	C	ÖNEMLİ
KORUMA DURUMU	A	İYİ	TAŞIYICI	A	DIŞ YAPI	A	ÜST YAPI	A	İÇ YAPI		A	SÜSLEME ELEMANLARI		A	RUTUBET	X	A	YOK																																								
	B	ORTA		B	B	B	B	B	B		B	B		B	B	B	B	B	İZİ VAR																																							
	X	C		FENA	C	C	C	C	C	C	C	C	C	C	C	C	ÖNEMLİ																																									
																																																										
GÖZLEMLER: Günümüzde kullanılmadığından bakımsızdır. Taşların bir çoğu atıl durumdadır.																																																										
BUGÜNKÜ SAHİBİ:																																																										
BAKIMDAN SORUMLU OLMASI GEREKEN KURULUŞ:																																																										
YAPILAN ONARIMLAR:																																																										
<p>AYRINTILI TANIM :</p> <p>Yekpare taşlar kabaca yontularak oluşturulmuş, yazısız ve süslemesiz Osmanlı Dönemi'ne tarihlenilecek mezar taşları yer almaktadır. Mezar taşlarının bir kısmı sağlam vaziyette olup, bir kısmı tahrip edilmiş, parçalanmış, yıkılmış veya yerlerinden sökülmüştür.</p>					<p>FOTOĞRAF ÇEKİM TARİHİ: 01/06/2018</p> <p>TEKNİK BİLGİLER: ELEKTRİK: Yok İSİTMA: Yok KANALİZASYON: Yok</p> <p>ÖZGÜN KULLANIM:</p> <p>BUGÜNKÜ KULLANIM: Mezarlık günümüzde kullanılmamaktadır, bakımsız haldedir.</p> <p>ÖNERİLEN KULLANIM: Mezarlık</p> <p>HAZIRLAYANLAR: 07/06/2018 Emir Korkmaz - Müz. Arst. Nevim Özdemir - Sanat Tarihi Arst.</p>																																																					
<p>T.C.</p> <p>KÜLTÜR VE TURİZM BAKANLIĞI</p> <p>EDİRNE KÜLTÜR VARLIKLARINI KORUMA BÖLGE KURULU</p>																																																										
ANALİTİK BİLGİLER:					<p>EKLER:</p> <p>RAPOR</p> <p>FOTOĞRAF</p> <p>RÖLÖVE PROJESİ</p> <p>RESTORASYON PROJESİ</p> <p>HARİTA</p> <p>KROKİ</p> <p>KİTABE</p> <p>VAKFIYE</p>																																																					
KAT ADEDİ		MALZEME:		YAPIM TEKNİĞİ:		KONTROL EDEN:		KURUL ONAYI NO:																																																		
YAYIN DİZİNİ :																																																										
KOORDİNATLAR : X : Y :																																																										

E.K.V.K. Kurulunun 28.06.2019

Tarih ve 5200 sayılı karar ekidir.

KIRKLARELİ İLİ KOFÇAZ İLÇESİ

TOPÇULAR KÖYÜ ESKİ MEZARLIK VAZİYETİ

KOORDİNAT ÖZETİ (UTM-6 DERECELİK)

3 DERECELİK

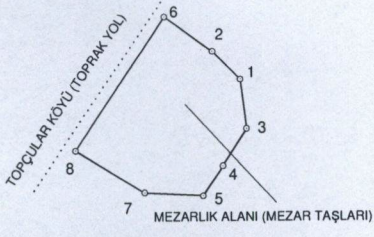

NoktaNo	Y	X
1	512414.601	4655481.798
2	512410.934	4655485.464
3	512415.393	4655475.356
4	512412.280	4655470.581
5	512409.665	4655466.727
6	512404.625	4655489.991
7	512401.957	4655467.140
8	512392.880	4655472.597

NoktaNo	Y	X
1	512419.568	4657344.735
2	512415.900	4657348.403
3	512420.361	4657338.292
4	512417.247	4657333.514
5	512414.631	4657329.659
6	512409.588	4657352.932
7	512406.920	4657330.072
8	512397.839	4657335.531

GÖSTERİM

— ANIT HAT
- - - - - DETAY HAT

101 ADA 690 PARSEL ORMAN ALANINDA KALMAKTADIR.

T.C.
KÜLTÜR VE TURİZM BAKANLIĞI
EDİRNE KÜLTÜR VARLIKLARINI
KORUMA BÖLGE KURULU

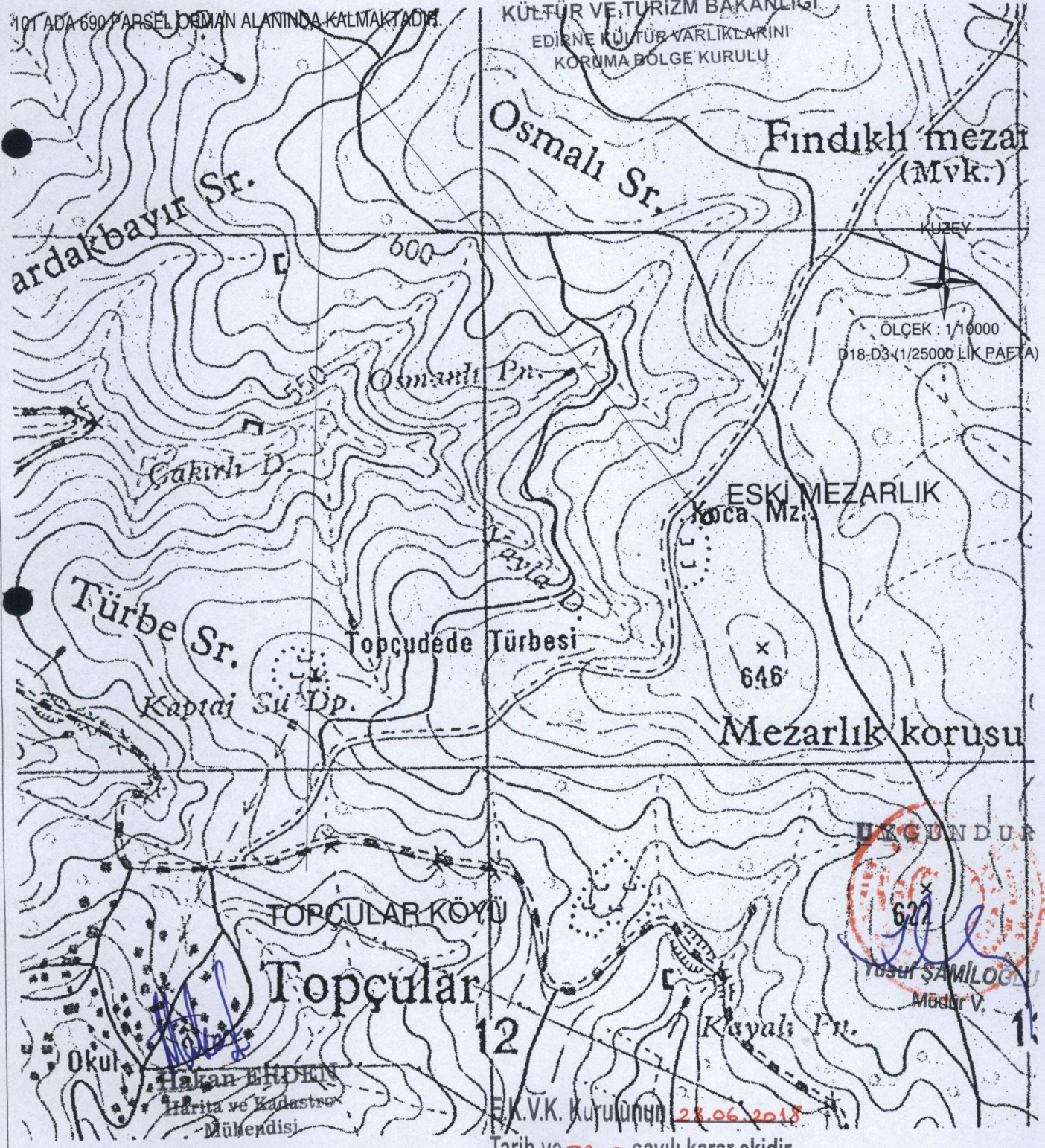

ÖLÇEK : 1/10000
D18-D3-(1/25000 LİK PAFTA)

622
Yusuf ŞAMİLOĞLU
Müdür V.

E.K.V.K. Kurulunun 28.06.2018

Tarih ve 5200 sayılı karar ekidir.