

59.00.1088

T.C.
KÜLTÜR VE TURİZM BAKANLIĞI
EDİRNE KÜLTÜR VARLIKLARINI
KORUMA BÖLGE KURULU
K A R A R

Toplantı Tarihi ve No : 27.06.2018 – 270
Karar Tarihi ve No : 27.06.2018 – 5176

Toplantı Yeri
EDİRNE

Tekirdağ İli, Süleymanpaşa İlçesi, Nusratlı Mahallesi, Kaynarca Mevkiinde, 731 parselde yapılan kaçak kazı ve tespiti yapılan maksem ile 722, 723, 724, 725, 726, 729, 730, 731, 732, 733, 737, 738, 739, 740, 821, 822 ve 1219 parsellerin tesciline ilişkin Müze Müdürlüğü tarafından hazırlanan uzman raporu ve tescil fişlerinin değerlendirilmesi hususunda, Tekirdağ Valiliği İl Kültür ve Turizm Müdürlüğü'nün 20.04.2018 tarihli ve 347081 sayılı yazısı ve ekleri ile raportörün raporu okundu, dosyası incelendi, yapılan görüşmeler sonunda;

Tekirdağ İli, Süleymanpaşa İlçesi, Nusratlı Mahallesi, Kaynarca Mevkii 722, 723, 724, 725, 726, 729, 730, 731, 732, 733, 737, 738, 739, 740, 821, 822 ve 1219 parseller ile ilgili;

*2863 sayılı Kanununun 6. ve 7. maddesi kapsamına giren özellikler taşıması nedeniyle 1/10000 ölçekli paftada belirlendiği şekli ile maksem ve kalıntılarının yer aldığı 731 parsel ile 1219 parselin bir kısmının I. derece arkeolojik sit alanı, yerleşim alanı olarak belirlenen 722, 723, 724, 725, 726, 729, 730, 732, 733, 737, 738, 739, 740, 821, 822 parseller ile 1219 parselin bir kısmının da III. derece arkeolojik sit alanı olarak tescil edilmesine,

*Hazırlanan tescil fişlerinin uygun olduğuna,

*Taşınmazlarda Koruma Amaçlı İmar Planı yapılmıca kadar Koruma Yüksek Kurulunun 05.11.1999 tarihli ve 658 sayılı ilke kararında yer alan I. ve III. derece arkeolojik sit alanı hükümlerinin geçiş dönemi koruma esasları ve kullanma koşulları olarak belirlenmesine,

*731 parselde yapılan kaçak kazıya ilişkin ilgili Cumhuriyet Başsavcılığına suç duyurusunda bulunulduğu bildirildiğinden, yeniden suç duyurusunda bulunulmasına gerek olmadığına,

*Açılan kaçak kazı çukurlarının Müze Müdürlüğü denetiminde kapatılmasına,

Karar verildi.

ASLI GİBİDİR

AVRUPA KONSEYİ	DOĞAL VE KÜLTÜREL VARLIKLARI KORUMA ENVANTERİ	D.K.V.K.E.	SİT			ENVANTER NO:
TÜRKİYE	KÜLTÜR VARLIKLARINI KORUMA GENEL MÜDÜRLÜĞÜ					HARİTA NO:
İLİ: TEKİRDAĞ	İLÇESİ: SÜLEYMANPAŞA	MAHALLE-KÖY veya MEVKİİ: NUSRATLI MAHALLESİ KAYNARCA MEVKİİ	KADASTRO	PAFTA:	ADA:	PARSEL: 731-1219

ADI: MAKSEM

GENEL TANIM: Tekirdağ İli, Süleymanpaşa İlçesi, Nusratlı Mahallesi, Tekirdağ-Malkara yolu üstünde yer almaktadır.

GÖZLEMLER:

T.C.

KÜLTÜR VE TURİZM BAKANLIĞI

ŞİMDİKİ TEHLİKELER: Kaçak kazı

EDİRNE KÜLTÜR VARLIKLARI
KORUMA BÖLGE KURULU

ŞİMDİKİ DURUM :

KORUMA DERECESESİ: 1.Derece Arkeolojik Sit Alanı

SİT POTANSİYELİ : Arkeolojik

ŞİMDİKİ KORUMA:

HAZIRLAYANLAR :

ÖNERİLEN KORUMA : 1.Derece Arkeolojik Sit Alanı

Levşa ERDEM

Uzman

YAYIN DİZİSİ:

N.Önder ÖZTÜRK

Müze Müdürü

AYRINTILI TANIM:

Nusratlı mahallesi, Kaynarca Mevkii'ndeki tuğla harç karışımı malzemeli, tonozlu yapının içinde su kanallarının bulunduğu ve içinin su dolduğu görülmüş, söz konusu yapının suyun toplanarak farklı yönlere dağıtımının yapıldığı, üstü örtülü su haznesi yapısı (maksem) olduğu, bu suyun bölgeye en yakın yer olan Panados'a (Barbaros) su getirmiş olması kuvvetle muhtemeldir.

KONTROL EDEN :

N.Önder ÖZTÜRK

Müze Müdürü

K.K. KARARLARI:

REVİZYON :

ONAY:

HARİTALAR-FOTOĞRAFLAR:

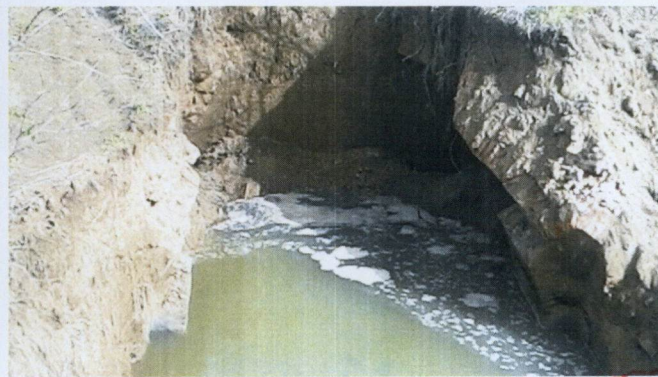

UYGUNDUR

Yusuf ŞAMİLOĞLU
Müdür V.

E.K.V.K. Kurulunun 27.06.2018
Tarih ve 5176 sayılı karar ekidir.

AVRUPA KONSEYİ	DOĞAL VE KÜLTÜREL VARLIKLARI KORUMA ENVANTERİ		D.K.V.K.E.	SİT	ENVANTER NO:
TÜRKİYE	KÜLTÜR VARLIKLARINI KORUMA GENEL MÜDÜRLÜĞÜ				HARİTA NO:
İLİ: TEKİRDAĞ	İLÇESİ: SÜLEYMANPAŞA	MAHALLE-KÖY veya MEVKİİ: NUSRATLI MAHALLESİ KAYNARCA MEVKİİ	KADASTRO		
			PAFTA:	ADA:	PARSEL: 722, 723, 724, 725, 726, 729, 730, 732, 733, 737, 738, 739, 740, 821, 822 ve 1219
ADI: KAYNARCA YERLEŞİM ALANI			T.C. KÜLTÜR VE TURİZM BAKANLIĞI EDİRNE KÜLTÜR VARLIKLARINI KORUMA BÖLGE KURULU		
GENEL TANIM: Tekirdağ İli, Süleymanpaşa İlçesi, Nusratlı mahallesi, Kaynarca Mevkii'ndeki maksemin bulunduğu parselin etrafında yer alan parselleri kapsamaktadır.					
GÖZLEMLER: Tekirdağ-Malkara yolu üstünde bulunmaktadır.					
ŞİMDİKİ TEHLİKELER: Kaçak kazı					
ŞİMDİKİ DURUM :			KORUMA DERECESİ: 3.Derece Arkeolojik Sit Alanı		
SİT POTANSİYELİ : Arkeolojik					
ŞİMDİKİ KORUMA:			HAZIRLAYANLAR :		
ÖNERİLEN KORUMA : 3.Derece Arkeolojik Sit Alanı			Levşa ERDEM	Uzman	
YAYIN DİZİSİ:			N.Önder ÖZTÜRK	Müze Müdürü	
AYRINTILI TANIM:			KONTROL EDEN :		
Maksemin bulunduğu 731 parselin etrafındaki yerleşim yeri olarak kullanıldığı düşülenen parsellerde Geç Bizans ve Erken Osmanlı dönemine ait çok sayıda seramik fragmanına (tuğla, seramik, değirmen taşları, kulplar.. vs.) rastlanmıştır.			N.Önder ÖZTÜRK	Müze Müdürü	
			K.K. KARARLARI:		
			REVİZYON :		
			ONAY:		

HARİTALAR-FOTOĞRAFLAR:



E.K.V.K. Kurulunun 27.06.2019
Tarih ve 5176 sayılı karar ekidir.

Yusuf ŞAMLOĞLU
Müdür V.

TEKİRDAĞ İLİ SÜLEYMANPAŞA İLÇESİ NUSRATLI MAH. KAYNARCA YERLEŞİM ALANI I. VE III. ARK. SİT ALANI

VAZİYETİ

(I.DERECE ARK. SİT ALANI ŞERHİ)

(UTM ED 50 3 DERECELİK)

Parsel	Alan
731	4561.506
1219 (BİR KISMI) 1041.965	

NoktaNo	Y	X
1-1	534294.169	4534867.786
1-2	534309.510	4534864.852
1-3	534384.114	4534859.731
1-4	534372.977	4534832.676
1-5	534366.744	4534817.418
1-6	534362.288	4534801.735
1-7	534274.315	4534807.647
1-8	534270.346	4534804.490
1-9	534271.089	4534808.796
1-10	534270.643	4534814.736
1-11	534268.767	4534825.668
1-12	534269.259	4534829.929
1-13	534271.553	4534833.371
1-14	534276.142	4534836.976
1-15	534282.206	4534842.876
1-16	534288.269	4534850.251
1-17	534291.547	4534857.789

NoktaNo	Y	X
3_1	534272.216	4534993.590
3_2	534302.421	4534988.913
3_3	534326.527	4534983.619
3_4	534349.982	4534975.638
3_5	534366.078	4534963.348
3_6	534410.663	4534964.053
3_7	534442.342	4534964.287
3_11	534465.978	4534906.116
3_12	534463.223	4534884.256
3_13	534458.971	4534857.002
3_14	534453.637	4534827.341
3_15	534448.089	4534796.614
3_16	534441.611	4534765.763
3_17	534436.974	4534740.256
3_18	534384.331	4534750.352
3_19	534364.614	4534752.684
3_20	534350.535	4534754.433
3_21	534266.897	4534759.344
3_22	534262.841	4534765.621
3_23	534224.043	4534772.524
3_24	534188.329	4534778.369
3_25	534193.133	4534806.717
3_26	534197.806	4534834.845
3_27	534200.100	4534844.023
3_28	534210.097	4534868.114
3_29	534219.602	4534890.730
3_30	534228.452	4534909.085
3_31	534237.152	4534926.840
3_32	534246.385	4534943.858
3_33	534258.959	4534964.589

(III.DERECE ARK. SİT ALANI ŞERHİ)

Ada	Alan
722	4186.898
723	1413.683
724	4495.897
725	2202.876
726	2177.578
729	2086.203
730	2056.536
733	4632.140
732	4639.486
737	4547.983
738	2182.609
739	2606.442
740	4625.223
821	1376.696
822	1494.282
1219 (BİR KISMI) 2412.472	

(I.DERECE ARK. SİT ALANI KOORDİNATLARI)

(III.DERECE ARK. SİT ALANI KOORDİNATLARI)

GÖSTERİM

- I. ARK.SİT ALANI HAT
- III. ARK.SİT ALANI HAT
- KADASTRAL_DETAY HAT

T.C.

KÜLTÜR VE TURİZM BAKANLIĞI

EDİRNE KÜLTÜR VARLIKLARINI
KORUMA BÖLGE KURULU

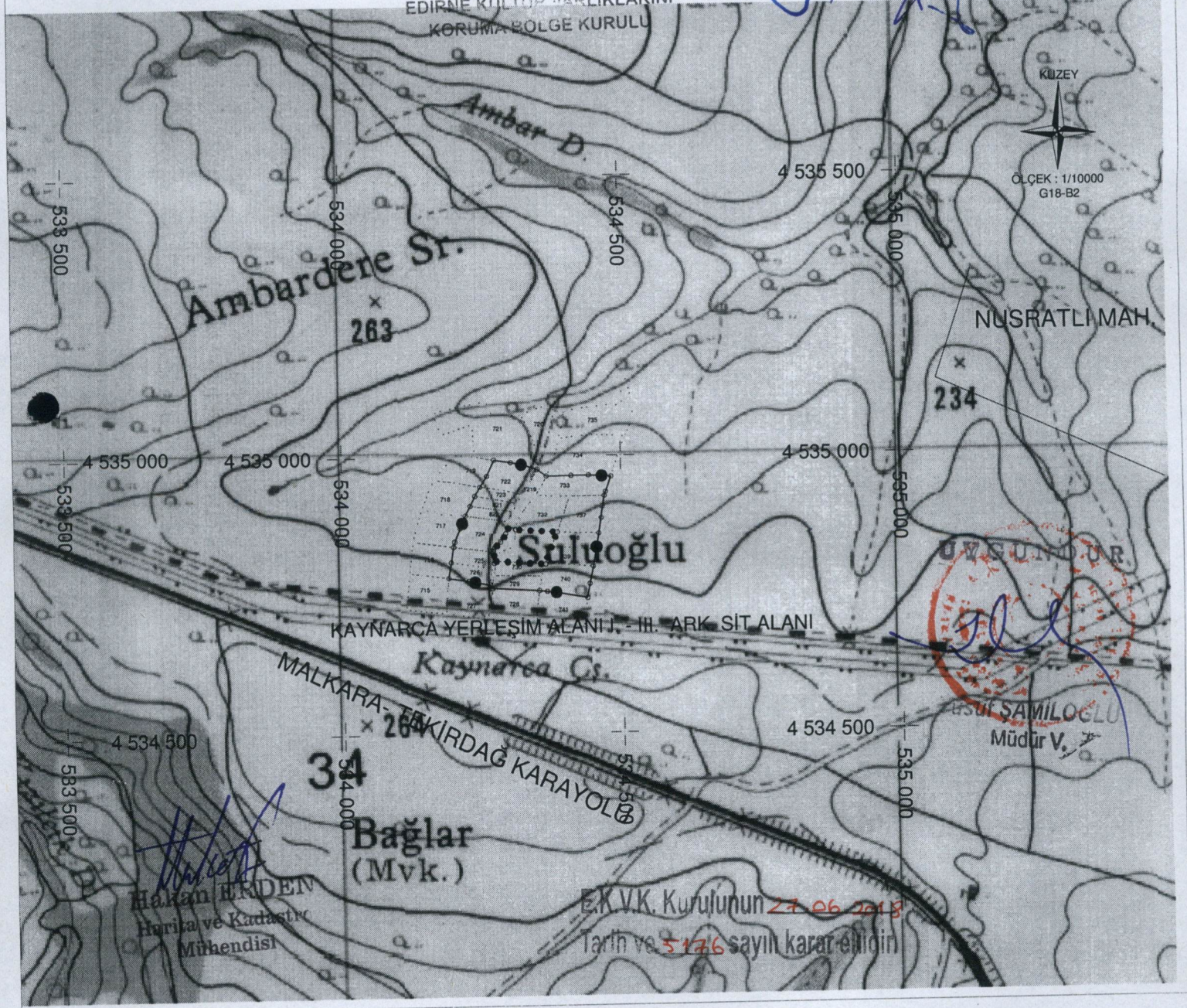

Hakan ERDEN
Harita ve Kadastro
Mühendisi

E.K.V.K. Kurulunun 27.06.2018
Tarih ve 5176 sayılı karar ekinidir