

**T.C.**  
**KÜLTÜR VE TURİZM BAKANLIĞI**  
**ŞANLIURFA KÜLTÜR VARLIKLARINI KORUMA BÖLGE KURULU**  
**KARAR**

**Toplantı Tarihi ve No** : 31.07.2018 – 238  
**Karar Tarihi ve No** : 31.07.2018 – 3596

**Toplantı Yeri**  
**ŞANLIURFA**

Mardin Müze Müdürlüğü Uzmanları tarafından yapılan arazi çalışmaları sırasında tespit edilen Mardin ili, Savur ilçesi, Gazi Mahallesi sınırlarında, 145 ada 20 nolu parselde yer alan Çardak Ahır Yapısı'nın 2863 sayılı Yasa kapsamında korunması gerekli taşınmaz kültür varlığı olarak tescil edilmesine ilişkin Mardin İl Kültür ve Turizm Müdürlüğü'nün 24.05.2018 tarih ve 451281 sayılı yazısı, Kurulumuz Müdürlüğü uzmanlarının 30.07.2018 tarihli raporu okundu. Konunun dosyası, tescil fişi, fotoğraflar, bilgi ve belgeler incelendi. Yapılan görüşmeler sonucunda:

- Mardin ili, Savur ilçesi, Gazi Mahallesi sınırlarında, 145 ada 20 nolu parselde yer alan Çardak Ahır Yapısı'nın 2863 sayılı Yasa kapsamında korunması gerekli taşınmaz kültür varlığı özelliği gösterdiğinden tesciline,
  - Sivil mimarlık özelliği taşıyan taşınmazın Yapı grubunun "II. Grup Yapı" olarak belirlenmesine,
  - Ekli 1/1000 ölçekli koordinatlı haritada gösterildiği şekliyle koruma alanının belirlenmesine,
  - Tapu Müdürlüğünce taşınmaza ait tapu kütüğünün beyanlar hanesine "Korunması Gerekli Taşınmaz Kültür Varlığıdır", "II. Grup Yapıdır" şerhlerinin işlenmesine,
- karar verildi.

İL : Mardin

İLÇE : Savur

MAH/KÖY : Gazi Mahallesi

ADI : Gardak Ahr Yapısı ve Koruma Alanı

ALAN : 3004,09 M<sup>2</sup>

| Nokia No | Y          | X           |
|----------|------------|-------------|
| 1        | 401221.674 | 4156637.989 |
| 2        | 401243.923 | 4156626.467 |
| 3        | 401208.954 | 4156616.534 |
| 4        | 401266.173 | 4156607.197 |
| 5        | 401261.802 | 4156599.847 |
| 6        | 401255.843 | 4156587.332 |
| 7        | 401243.923 | 4156568.857 |
| 8        | 401236.772 | 4156558.924 |
| 9        | 401185.121 | 4156578.194 |
| Y.1      | 401233.196 | 4156602.231 |
| Y.2      | 401238.560 | 4156598.655 |
| Y.3      | 401224.654 | 4156579.187 |
| Y.4      | 401219.687 | 4156582.961 |

3 DERECE ITRF\_42

145/21

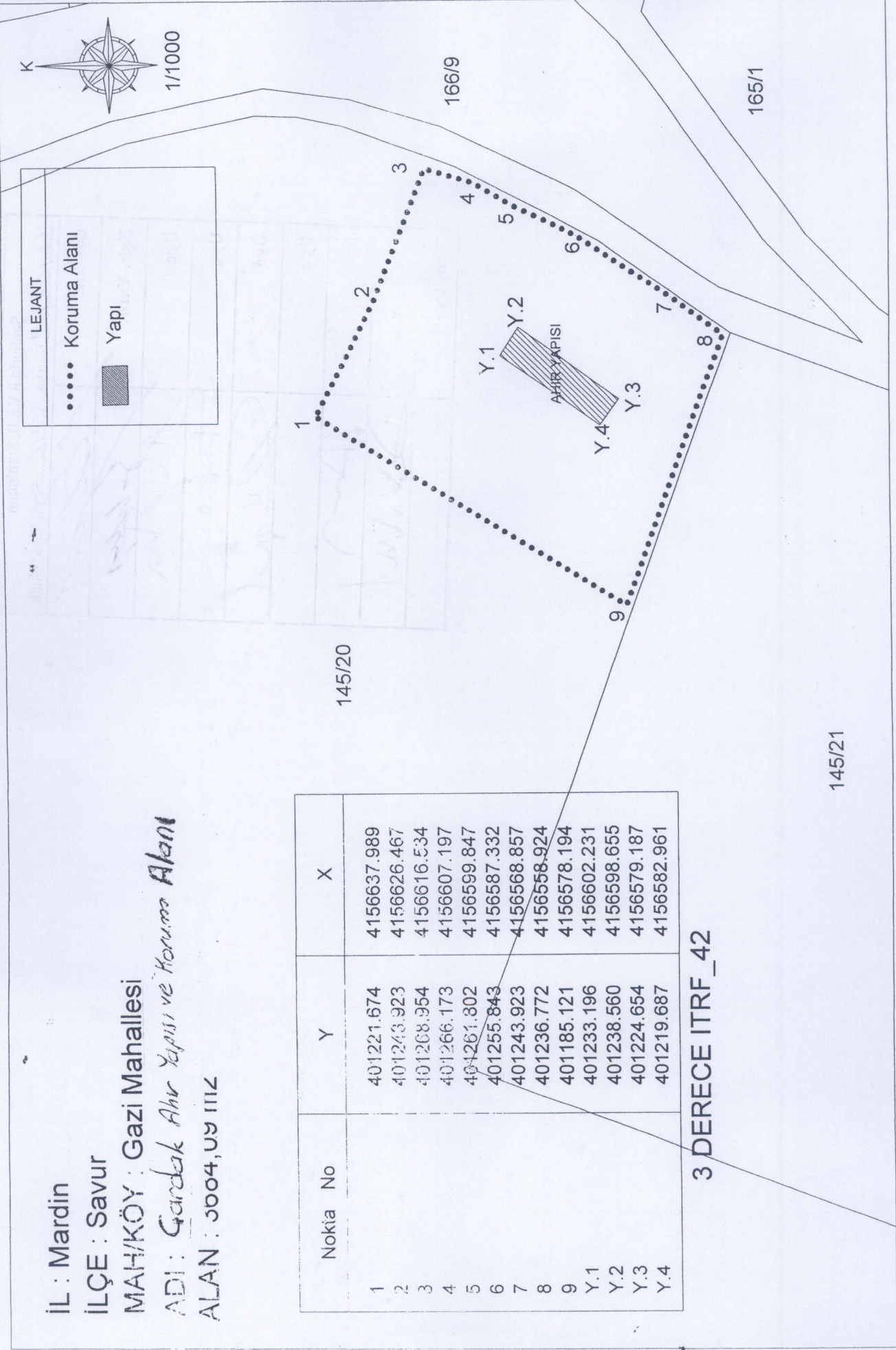

LEJANT

••••• Koruma Alanı

▨ Yapı

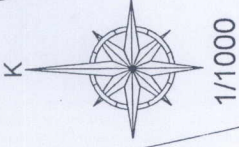

1/1000