

**T.C.**  
**KÜLTÜR VE TURİZM BAKANLIĞI**  
**EDİRNE KÜLTÜR VARLIKLARINI**  
**KORUMA BÖLGE KURULU**  
**K A R A R**

**Toplantı Tarihi-No : 06.08.2018 - 274**  
**Karar Tarihi ve No : 06.08.2018 - 5279**

**Toplantı Yeri**  
**EDİRNE**

Tekirdağ İli, Malkara İlçesi, sit alanı dışında kalan, İshakça Mahallesi, Köyiçi Mevkii, 11 pafta, 642 parselde İshakça Köyü Tüzel Kişiliği mülkiyetinde kayıtlı bulunan İshakça Çeşmesi'nin 2863 sayılı yasa kapsamında tespit edilmesi hakkında raportörün 31.07.2018 tarihli raporu okundu, dosyası incelendi, yapılan görüşmeler sonucunda;

Tekirdağ İli, Malkara İlçesi, sit alanı dışında kalan, İshakça Mahallesi, Köyiçi Mevkii, 11 pafta, 642 parselde İshakça Köyü Tüzel Kişiliği mülkiyetinde kayıtlı bulunan İshakça Çeşmesi'nin;

\*2863 sayılı yasanın 6. ve 7. maddesi ile Korunması Gerekli Taşınmaz Kültür Varlıklarının ve Sitlerin Tespit ve Tescili Hakkında Yönetmeliğin 4. Maddesi gereğince Korunması Gerekli Taşınmaz Kültür Varlığı olarak tescil edilmesine,

\*2863 sayılı yasanın 18.maddesi ile Yüksek Kurulun Taşınmaz Kültür Varlıklarının Gruplandırılması, Bakım ve Onarıma ilişkin 05.11.1999 tarih ve 660 sayılı İlke Kararı gereği "1.grup Korunması gerekli kültür varlığı" olarak grup tayinin yapılmasına,

\*2863 sayılı yasanın 8.maddesi gereği ekli 1/2.000 ölçekli haritasında belirtilen koordinatlı sınırları itibariyle Korunma Alanının belirlenmesine,

\*Taşınmaza ait rölöve, restitüsyon ve restorasyon projelerinin hazırlanarak Kurulumuza sunulmasına karar verildi.

**ASLI GİBİDİR**



AVRUPA KONSEYİ		KÜLTÜREL VARLIKLARI KORUMA ENVANTERİ K.V.K.E		ANIT		ENVANTER NO :	
TÜRKİYE						HARİTA NO:	
İLİ: Tekirdağ		İLÇESİ: Malkara		MAHALLE KÖY: İshakça VEYA MEVKİ:		ANITSAL 1	
SOKAK VE KAPI NO:		KADASTRO: PAFTA: ADA: PARSEL: 642		KORUMA DERECESİ		ÇEVRESEL 0	
ADI: İshakça Çeşmesi		YAPTIRAN:		YAPIM TARİHİ:		AYKIRI 0	
		YAPAN:		KİTABE:		MİMARİ ÇAĞI: Osmanlı	
						VAKFİYE:	

GENEL TANIMI: Çeşme dikdörtgen planlı, niş üzeri sivri kemerlidir. Çeşme nişi altındaki kurna ve sekisi ile kuzey yönde hayvanlar için uzun yalak kısmı bulunur.

KORUMA DURUMU	X	A	İYİ	TAŞIYICI	X	A	DIŞ YAPI	A	ÜST YAPI	A	İÇ YAPI	A	SÜSLEME ELEMANLARI	A	RUTUBET	A	YOK			
		B	ORTA			B	X		B				B				B	X	B	İZİ VAR
		C	FENA			C			C				C				C		C	ÖNEMLİ

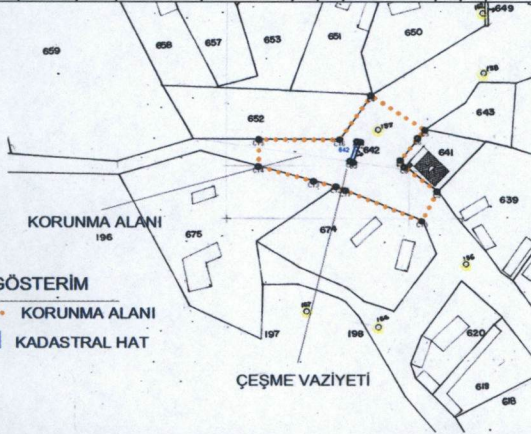

GÖZLEMLER: Çeşmenin arkası ve hazne kısmı yoğun bitkiler ve ağaçlık ile kaplanmıştır. Niş ve aynalık kısmı sade yapıda olup, herhangi bir bezeme unsuruna rastlanılmamıştır.

BUGÜNKÜ SAHİBİ:

BAKIMDAN SORUMLU OLMASI GEREKEN KURULUŞ: Mülk Sahibi

YAPILAN ONARIMLAR: Çeşme ve yalak kısmı taş örgülü olup, yer yer sıvanmış ve boyanmıştır.

AYRINTILI TANIM: İshakça Mahallesi, Köyiçi Mevkiinde yer alan çeşmenin kesin inşa tarihi tespit edilememiştir. Çeşme dikdörtgen planlı, niş üzeri sivri kemerlidir. Çeşme nişi altındaki kurna ve sekisi ile kuzey yönde hayvanlar için uzun yalak kısmı bulunur. Çeşme ve yalak kısmı taş örgülü olup, yer yer sıvanmış ve boyanmıştır. Çeşmenin arkası ve hazne kısmı yoğun bitkiler ve ağaçlık ile kaplanmıştır. Niş ve aynalık kısmı sade yapıda olup, herhangi bir bezeme unsuruna rastlanılmamıştır. Taşınmaz mimari tasarımı, malzeme yapısı ve cephe düzeni ile Osmanlı dönemi özellikleri göstermektedir.

FOTOĞRAF ÇEKİM TARİHİ:		03.07.2018	
TEKNİK BİLGİLER:	ELEKTRİK:	ISITMA:	KANALİZASYON:

ÖZGÜN KULLANIM: Çeşme

BUGÜNKÜ KULLANIM: Çeşme

ÖNERİLEN KULLANIM: Çeşme

HAZIRLAYANLAR: Birol HASANBAT	Sanat Tarihçi
Hakan ERDEN	Harita Mühendisi

ANALİTİK BİLGİLER:

EKLER:	KONTROL EDEN : Hakan ERDEN Müdür V.
RAPOR	Var
FOTOĞRAF	Var
RÖLÖVE PROJESİ	Var
RESTORASYON PROJESİ	Var
HARİTA	Var
KROKİ	Var
KİTABE	Var
VAKFİYE	Var

KAT ADEDİ	MALZEME:	YAPIM TEKNİĞİ:	KURUL ONAYI NO:
	Taş	Kargir	

YAYIN DİZİNİ :

T.C.  
KÜLTÜR VE TURİZM BAKANLIĞI  
EDİRNE KÜLTÜR VARLIKLARINI  
KORUMA BÖLGE KURULU

KOORDİNATLAR :

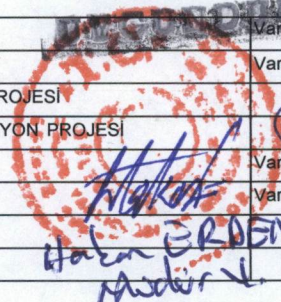



# TEKİRDAĞ İLİ MALKARA İLÇESİ İSHAKÇA MAHALLESİ ÇEŞME VAZİYETİ VE KORUNMA ALANI

3 DERECELİK (UTM-ED50 DATUMUNDA)

ÇEŞME KOORDINATLARI

NoktaNo	Y	X
C1	495405.337	4530534.910
C2	495406.759	4530534.531
C3	495403.705	4530525.384
C4	495402.291	4530525.906

KORUNMA ALANIKOORDINATLARI

NoktaNo	Y	X
C4	495411.205	4530555.468
C5	495434.082	4530540.019
C6	495431.105	4530536.194
C7	495423.635	4530526.363
C8	495425.458	4530523.283
C9	495439.431	4530512.288
C10	495432.873	4530498.910
C11	495400.353	4530512.695
C12	495396.467	4530514.398
C13	495386.912	4530517.002
C14	495363.671	4530523.522
C15	495363.691	4530535.711
C16	495397.840	4530535.655

İSHAKÇA MAHALLESİ TAPULAMA ALANI-642 PARSEL

M.K.V.K. Kurulunun **06.08.2014**  
Tarih ve **5239** sayılı karar ekidir.

T.C.  
KÜLTÜR VE TURİZM BAKANLIĞI  
EDİRNE KÜLTÜR VARLIKLARINI  
KORUMA BÖLGE KURULU

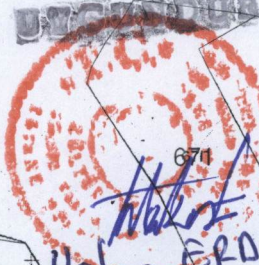

Hakan ERDEN  
Mühendis

Yes  
Hakan ERDEN  
Mühendis

Hakan ERDEN  
Harita ve Kadastro  
Mühendisi

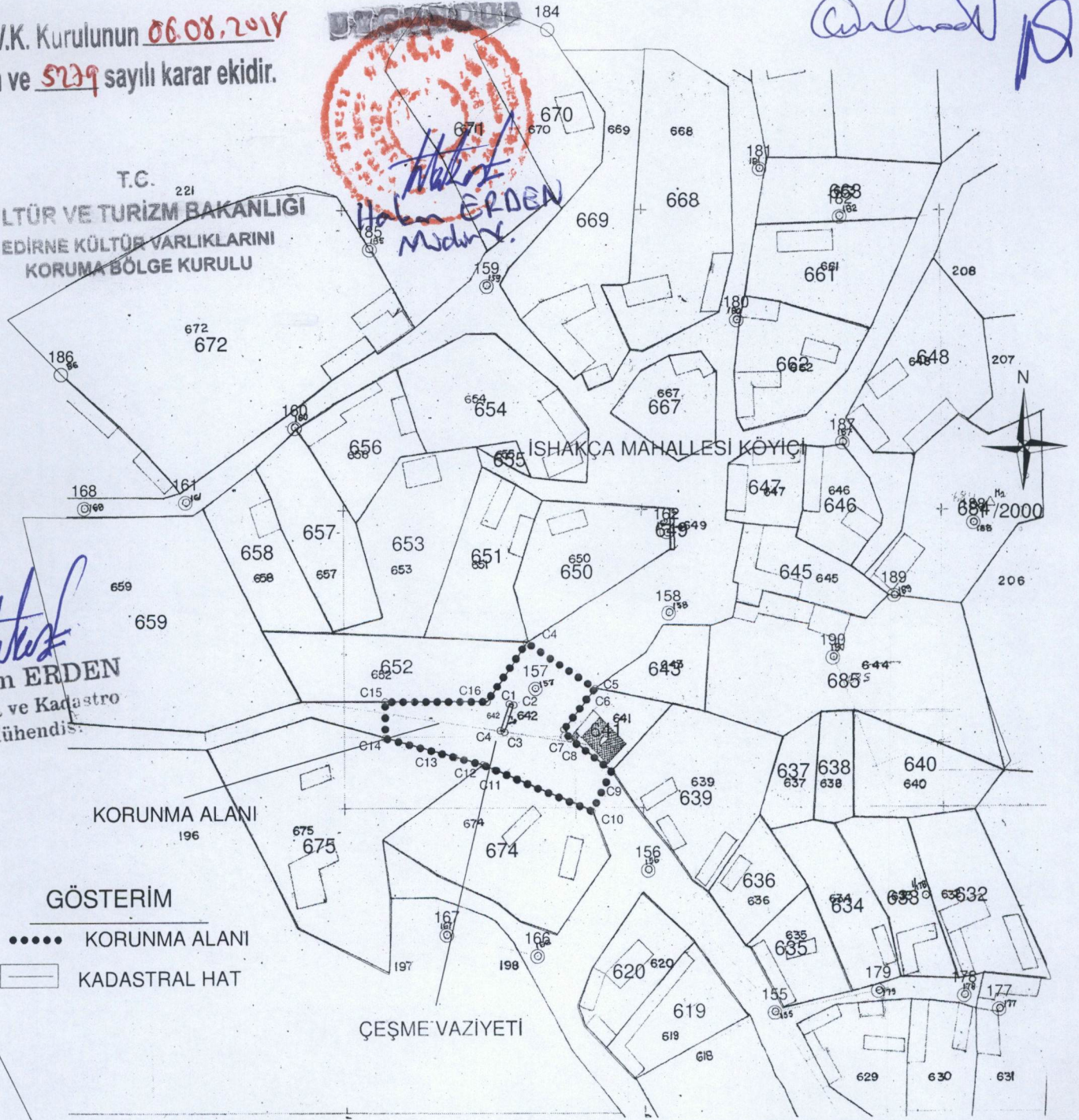

## GÖSTERİM

- ..... KORUNMA ALANI
- KADASTRAL HAT

ÇEŞME VAZİYETİ