

**T.C.**  
**KÜLTÜR VE TURİZM BAKANLIĞI**  
**EDİRNE KÜLTÜR VARLIKLARINI**  
**KORUMA BÖLGE KURULU**  
**K A R A R**

**Toplantı Tarihi-No : 06.08.2018 - 274**  
**Karar Tarihi ve No : 06.08.2018 - 5273**

**Toplantı Yeri**  
**EDİRNE**

Tekirdağ İli, Süleymanpaşa İlçesi, sit alanı dışında kalan, Naip Mahallesi, Naip-Çanakçı ve Işıklar Mahalleleri arasındaki karayolunda Ana Dere üzerinde yer alan tapulama harici alanda yer alan, Karayolları Genel Müdürlüğü mülkiyetinde kayıtlı bulunan, Koruma Bölge Kurulumuzun 22.04.2010 tarih ve 3002 sayılı kararıyla 1.grup Korunması gerekli kültür varlığı olarak tescil edilen Naip Köprüsü'nün projelerinin hazırlanabilmesi için koruma alanına ihtiyaç duyulması ve koruma alanının bildirilmesi istemine ilişkin Tekirdağ Büyükşehir Belediyesi, İmar ve Şehircilik Dairesi Başkanlığı, Kültür Varlıkları Şube Müdürlüğü'nün 01.06.2018/92179111-155-17316, 12.07.2018/20954 tarih/sayılı yazıları, raportörün raporu okundu, dosyası incelendi, yapılan görüşmeler sonucunda;

Tekirdağ İli, Süleymanpaşa İlçesi, sit alanı dışında kalan, Naip Mahallesi, Naip-Çanakçı ve Işıklar Mahalleleri arasındaki karayolunda Ana Dere üzerinde yer alan tapulama harici alanda yer alan, Karayolları Genel Müdürlüğü mülkiyetinde kayıtlı bulunan, Koruma Bölge Kurulumuzun 22.04.2010 tarih ve 3002 sayılı kararıyla 1.grup Korunması gerekli kültür varlığı olarak tescil edilen Naip Köprüsü'nün 2863 sayılı yasanın 8.maddesine istinaden 1/10.000 ölçekli haritasında belirlenen koordinatlı sınırları itibariyle Korunma Alanının uygun olduğuna karar verildi.

**ASLI GİBİDİR**

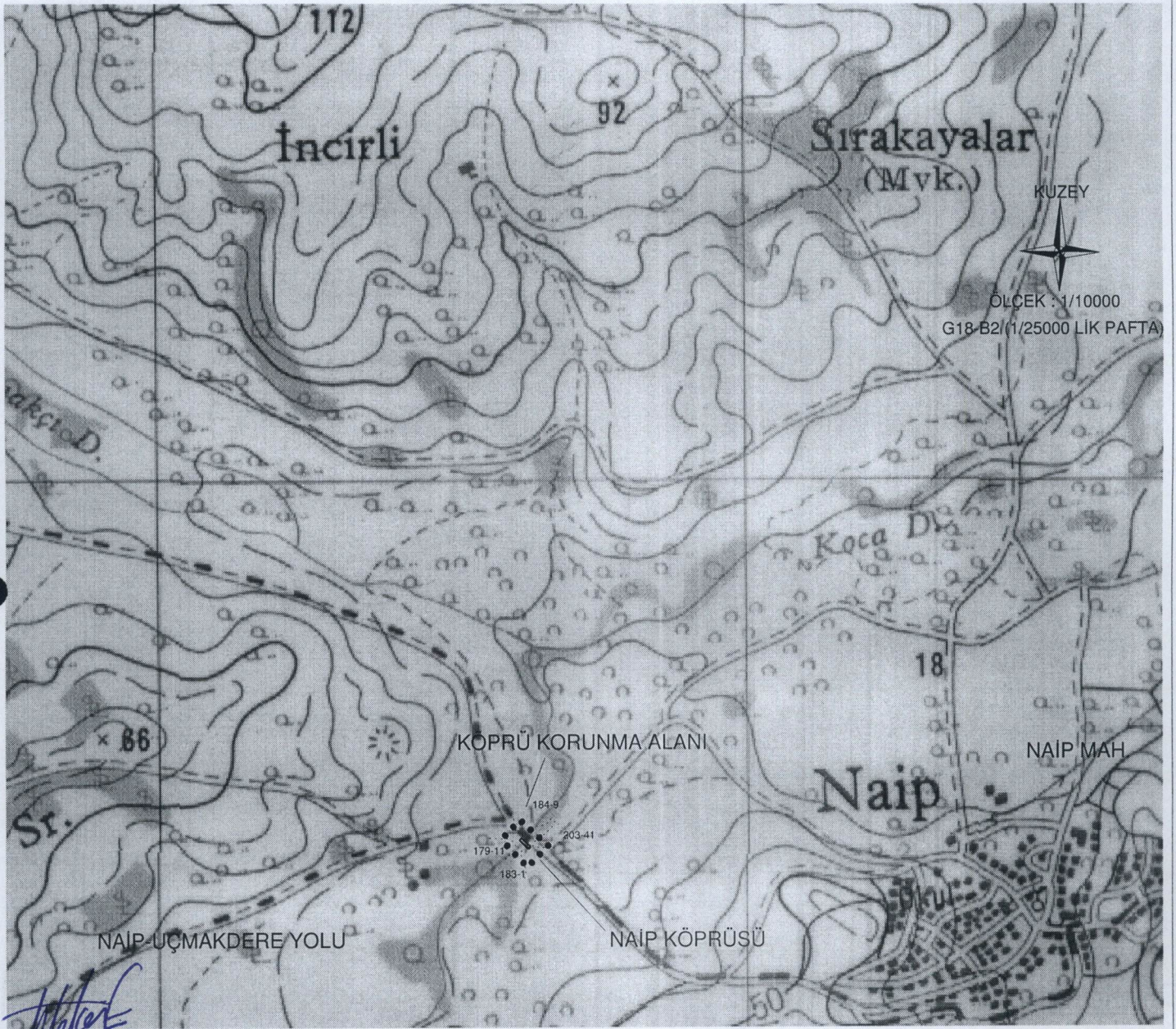

Hakan ERDEN  
Harita ve Kadastro  
Mühendisi

T.C.  
KÜLTÜR VE TURİZM BAKANLIĞI  
TEKİRDAĞ İLİ SÜLEYMANPAŞA İLÇESİ NAİP MAH.  
KORUMA BÖLGE KURULU  
NAİP KÖPRÜSÜ VAZİYETİ-KORUNMA ALANI

E.K.V.K. Kurulunun 06.08.2017  
Tarih ve 5235 sayılı karar ekidir.

VAZİYETİ

3 DERECELİK (UTM ED50 DATUMUNDA)

KORUNMA ALANINDA KALAN PARSELLER

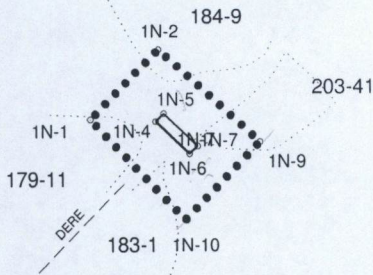

NoktaNo	Y	X
1N-1	534594.553	4527205.623
1N-2	534626.815	4527238.341
1N-4	534625.472	4527204.730
1N-5	534629.240	4527208.406
1N-6	534641.443	4527189.889
1N-7	534645.211	4527193.437
1N-9	534674.488	4527195.363
1N-10	534639.439	4527159.403

Ada	Parsel
184	9
203	41
179	11
183	1

\*\*\*NAİP MAH. TAPULAMA HARİCİ ALANDA  
\*\*\*\*DERE YATAĞI ÜZERİNDE

*(Handwritten signature and notes)*

UYGUNDUR  
Hakan ERDEN  
Müh. V.