

22.07.237

T.C.
KÜLTÜR VE TURİZM BAKANLIĞI
EDİRNE KÜLTÜR VARLIKLARINI
KORUMA BÖLGE KURULU
K A R A R

Toplantı Tarihi ve No : 25.09.2018-278
Karar Tarihi ve No : 25.09.2018-5367

Toplantı Yeri
EDİRNE/ENEZ

Edirne İli, Uzunköprü İlçesi, Eskiköy Köyünde, sit alanı dışında, tapulama harici alanda kalan Naifa Köprüsünün tescil edilmesi istemine ilişkin Edirne Valiliği İl Kültür ve Turizm Müdürlüğü'nün 19.04.2018 tarih ve E.344271 sayılı yazısı ve ekleri ile raportörün raporu okundu Kurulumuzun 07.05.2018 tarih ve 5076 sayılı kararı gereği 17.09.2018 tarihinde yerinde incelendi, yerinde yapılan incelemeler sonucunda;

Edirne İli, Uzunköprü İlçesi, Eskiköy Köyünde, sit alanı dışında, tapulama harici alanda kalan Naifa Köprüsünün 2863 sayılı yasanın 6. maddesi kapsamına giren özellikler taşıması nedeni ile, aynı yasanın 7. maddesi gereği tescil edilmesine, tescil fişinin uygun olduğuna, grubunun 1.grup yapı olarak belirlenmesine karar verildi.

ASLI GİBİDİR

AVRUPA KONSEYİ	KÜLTÜREL VARLIKLARI KORUMA ENVANTERİ	K.V.K.E.	ANIT	ENVANTER NO:		
TÜRKİYE	KÜLTÜR VARLIKLARI VE MÜZELER GENEL MÜDÜRÜĞÜ					
İLİ: EDİRNE	İLÇE: UZUNKÖPRÜ	MAHALLE KÖY: ESKİKÖY	KORUMA DERECESİ:	1	2	3
		VEYA MEVKİ:		ANITSAL	X	
SOKAK VE KAPI NO :	KADASTRO:	PAFTA: ADA: PARSEL:	ÇEVRESEL			
ADI: Naifa Köprüsü	YAPTIRAN: Nafia Nazr-ı Cavid Bey	YAPAN:	MİMARİ ÇAĞI (ÜSLUP): GEÇ OSMANLI			
YAPI NO:	YAPIM TARİHİ: 1320	KİTABE: Var	VAKFIYE:			

GENEL TANIMI:
Edirne,Uzunköprü,Eskiköy'denyaklaşık 1,5km kuzeybatı tarafında(Yunanistan sınırına doğru) Eskiköy yolu üzerinde yer almaktadır. Köprü kesme taştan yapılmış 9 ayak üzerine oturmaktadır.

KORUMA DURUMU	İYİ	TAŞIYICI YAPI	DIŞ YAPI	ÜST YAPI	İÇ YAPI	SÜSLEME ELEMANLARI	RUTUBET	A	YOK
	X	ORTA						B	İZİ VAR
		FENA	X					C	ÖNEMLİ

VAZİYET PLANI: FOTOĞRAF :

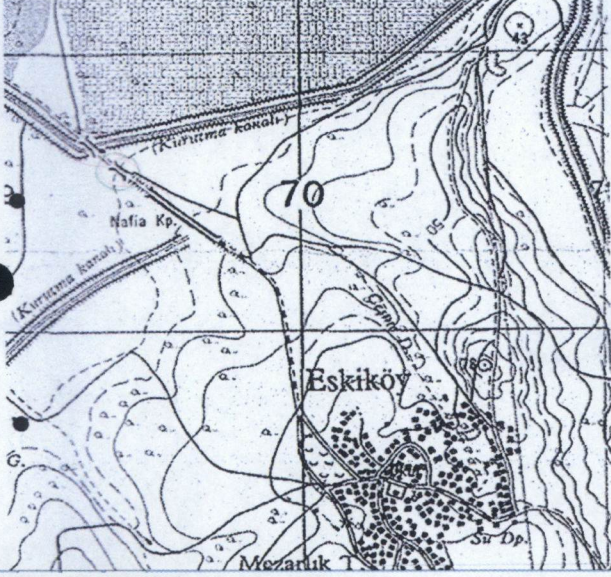

GÖZLEMLER:
Naifa Köprüsü yapım tekniği açısından demiryolu köprüsüne benzemektedir. Ancak eski demiryolu hattı köprü'nün yaklaşık 1 km doğusunda kalmadığından demiryolu ile bir bağlantısı bulunmamaktadır.

BUGÜNKÜ SAHİBİ: KARAYOLLARI GENEL MÜDÜRLÜĞÜ

BAKIMDAN SORUMLU OLMASI GEREKEN KURULUŞ: KARAYOLLARI GENEL MÜDÜRLÜĞÜ

YAPILAN ONARIMLAR:
Yakın zamanda köprü'nün ayakları tadilat görmüş köprü'nün üzerine günümüze ait yol yapılmıştır.

AYRILICI TANIM:
Kesme taştan inşa edilen köprü'nün 9 adet ayağının yüksekliği 290 cm 180 cm genişliğinde olup, köşleri oval biçimli dikdörtgen formdadır. Köprü'nün yaklaşık 240 m. uzunluğunda 6 m. genişliğindedir. Köprü'nün kitabesi başlangıç ayağının altına yerleştirilmiştir. Kitabede Sultan Mehmet Reşadın Tuğrası yer almakta olup altında 1327 senesi yazmaktadır. **Kitabede:** "1- Bu cisr-i cesim Sultan Mehmed-i Hamis Han Hazretlerinin 2-Taht-ı Saltanatlarında inşa ve küşadı 1320 sene-i hicriyesi 3- Cemaziyelahirinde Nafia Nazr-ı Cavid Bey Efendi 4- tarafından..... icra kılınmıştır." Denilmektedir.

TEKNİK BİLGİLER	SU	ELEKTRİK	ISITMA	KANALİZASYON
-----------------	----	----------	--------	--------------

ORJİNAL KULLANIM:
Köprü

BUGÜNKÜ KULLANIMI:
Köprü

ÖNERİLEN KULLANIMI:
Köprü

HAZIRLAYANLAR:

Öznur ÇELİK: Müze Araştırmacısı(Sanat Tarihçi M.A)
Burcu KAYA: Arkeolog

Tescil Kararları:

YAYIN DİZİNİ



Yusuf ŞAMILOĞLU
Müdür V.

EKLER:	
RAPOR	
FOTOĞRAF	
RÖLÖVE PROJESİ	
RESTORASYON PROJESİ	
HARİTA	
KROKİ	
KİTABE	
VAKFIYE	

KONTROL EDEN:

Yusuf ŞAMILOĞLU: Müdür V.

KURUL ONAYI NO. :

REVİZYON

KURUL KARARLARI

E.K.V.K. Kurulunun 25.09.2018
Tarih ve 5367 sayılı karar ekidir.

Handwritten signatures and initials at the bottom of the page, including a large blue signature and several smaller ones.