

T.C.
KÜLTÜR VE TURİZM BAKANLIĞI
DIYARBAKIR KÜLTÜRVARLIKLARINI
KORUMA BÖLGE KURULU
KARAR

Toplantı Tarihi ve No: 25.09.2018-232
Karar Tarihi ve No : 25.09.2018-6133
Dosya No : 21.05/87

Toplantı Yeri
DIYARBAKIR

Diyarbakır İli, Dicle İlçesi, Bahçe Köyünde bulunan, tapunun Tapulama Harici alanda kalan ve tescil kaydı bulunmayan Bahçe Köyü Kaya Mezarı'nda yapılan kaçak kazıya ilişkin; Diyarbakır Valiliği İl Kültür ve Turizm Müdürlüğü'nün 02.07.2018 gün ve E.554831 sayılı yazısı okundu. Ekleri ve konuya ilişkin bilgi, belgeler incelendi. Yapılan görüşmeler sonunda;

Diyarbakır ili, Dicle ilçesi, Bahçe Köyü'nde bulunan, Bahçe Köyü Kaya Mezarı, "Korunması Gerekli Taşınmaz Kültür Varlığı" özelliği gösterdiğinden, 2863 sayılı Kanunun Tespit ve Tescil ile ilgili 7. Maddesi uyarınca tesciline,

- Tapulama Harici Alanda yer alan, Ekli Kadastral Haritada Koordinatları belirtilen; Bahçe Köyü Kaya Mezarı'nın bulunduğu alana tapu kütüğünün beyanlar hanesine "Korunması Gerekli Taşınmaz Kültür Varlığı" şerhinin bırakılmasına;
- Bahçe Köyü Kaya Mezarı'nın koruma alanı sınırlarının, ekli haritada işaretlendiği şekilde belirlenmesinin uygun olduğuna karar verildi.

AVRUPA KONSEYİ	DOĞAL VE KÜLTÜREL VARLIKLARI KORUMA ENVANTERİ (D.K.V.K.E)	ANIT	ENVANTER NO:		
TÜRKİYE	KÜLTÜR VARLIKLARI VE MÜZELER GENEL MÜDÜRLÜĞÜ		HARİTA NO:		
İLİ: DİYARBAKIR	İLÇESİ: DİCLE	MAHALLE/MEVKİ: BAHÇE KÖYÜ	KORUMA DERECESESİ	ANITSAL	1 2 3
SOKAK VE KAPINO:	KAD.:PAFTA: ADA: PARSEL:		ÇEVRESEL	1 2 3	
ADI: BAHÇE KÖYÜ KAYA MEZARLARI	YAPTIRAN:	YAPAN:	MİMARİ ÇAĞI:		
	YAPIM TARİHİ:	KİTABE:	VAKFİYE:		

GENEL TANIM: Kaya Mezarları Dicle ilçesine Yaklaşık 11 Km Uzaklıkta, Bahçe Köyünde bulunmaktadır. Etrafında tarım arazileri bulunan ve Doğu batı doğrultusunda uzanan yüksek bir kayalık alana kurulmuştur. Kaya mezarının içerisine birkaç basamakla iniş sağlanılmaktadır. Kaya mezarlarının kuzey yönünde klineler bulunmaktadır. Mezarın içerisinde mezara giriş olduğu düşünülen kısımda kaçak kazı yapıldığı tespit edilmiştir.

KORUNMUŞLUK DURUMU: KÖTÜ	TAŞIYICI YAPI: ORTA	CEPHE DURUMU: KÖTÜ	ÖRTÜ DURUMU: KÖTÜ	İÇ YAPI DURUMU: ORTA	BEZEME DURUMU: --	RUTUBET DURUMU: ORTA
--------------------------	---------------------	--------------------	-------------------	----------------------	-------------------	----------------------



GÖZLEMLER: Korunması gerekli kültür varlığı özelliği göstermektedir.

BUGÜNKÜ SAHİBİ:	BAKIMINDAN SORUMLU OLAN:
YAPILAN ONARIMLAR:	

AYRINTILI TANITIM: Söz konusu Kaya Mezarı; Altay Köyünün güneyinde köye yaklaşık 5 km uzaklıkta etrafında tarım arazileri bulunan yüksek kayalık alanda yer almaktadır. Belirtilen alanın yüzeyinde kaçak kazı yapılarak kaya mezarı açığa çıkarılmıştır. Ana kayanın zemininin kazılması ile oluşturulmuş doğu-batı doğrultusunda yaklaşık 2,5 metre yüksekliğinde, kuzey-güney doğrultusunda 4 metre genişliğinde ve 1 metre derinliğinde alan kazılmıştır. Kaçak kazı yapılan alanda açığa çıkarılan kaya mezarının içerisine birkaç basamakla iniş sağlanılmakta olup kuzey Yönünde klineler bulunmaktadır. Mezarın içerisinde mezara giriş olduğu düşünülen kısımda kaçak kazı yapıldığı tespit edilmiştir. Mezar odası boşaltılmış, içindeki kemikler tahrip edilerek toprak yüzeyine gelişigüzel atılmıştır.

TEKNİK BİLGİLER:	ISITMA SİSTEMİ:	
	KANALİZASYON:	
	SU:	
	ELEKTRİK:	

ÖZGÜN KULLANIMI: Kaya Mezarı

BUGÜNKÜ KULLANIMI:

ÖNERİLEN KULLANIMI:

HAZIRLAYANLAR: Fatma Görgün-Müze Arş.

Yakup NARİN-Arkeolog

KONTROL EDEN: Vehbi YURT Müze Müdürü

YAYIN DİZİNİ:	EKLER:	
	RAPOR	X
	FOTOĞRAF	X
	RÖLÖVE PROJESİ	
	RESTORASYON PROJESİ	
	HARİTA	X
	KROKI	X
KİTABE		
VAKFİYE		
TESCİL KARAR NO		
KARAR TARİHİ:		
REVİZYON:		

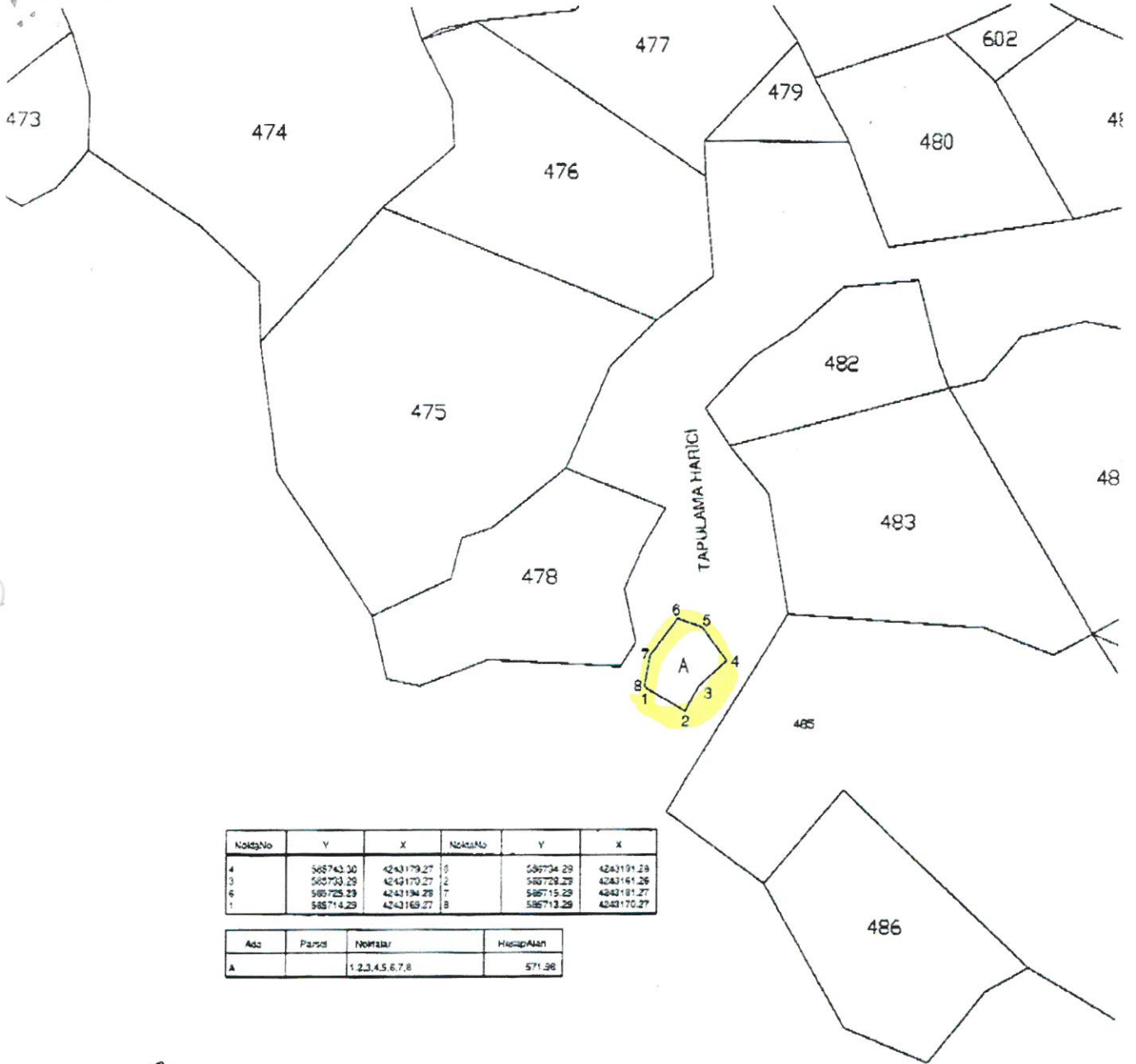

Nokta No	Y	X	Nokta No	Y	X
4	585743.30	4243179.27	3	585734.29	4243191.28
3	585733.29	4243170.27	2	585729.29	4243161.28
6	585725.29	4243194.28	7	585715.29	4243181.27
1	585714.29	4243169.27	8	585713.29	4243170.27

Ada	Parsel	NOHTA No	Hesap Alan
A		1,2,3,4,5,6,7,8	571.96

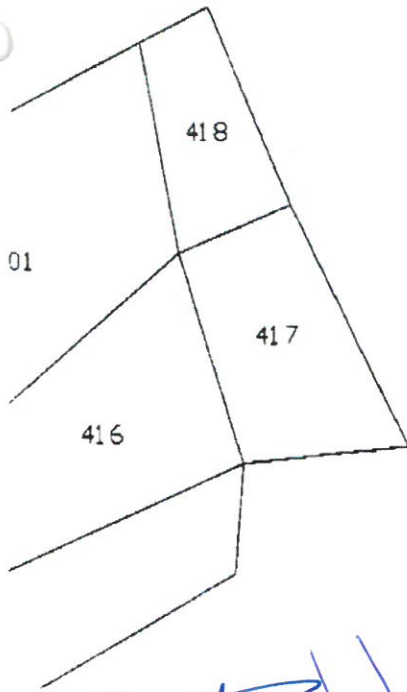

T.C.
Diyarbakir Kültür Varlıklarını
Koruma Bölge Kurulunun
25.09.2018... tarih ve 6133...
Sayılı Karar Eki dir.

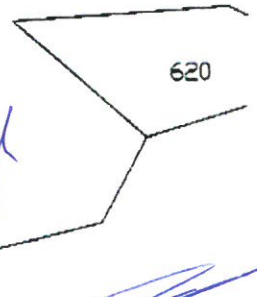

[Handwritten signatures and notes in blue ink]