

39.07.211

T.C.
KÜLTÜR VE TURİZM BAKANLIĞI
EDİRNE KÜLTÜR VARLIKLARINI
KORUMA BÖLGE KURULU
K A R A R

Toplantı Tarihi ve No : 22.10.2018 – 283
Karar Tarihi ve No : 22.10.2018 – 5450

Toplantı Yeri
EDİRNE

Kırklareli İli, Vize İlçesi, Çakıllı Beldesi, Kavacık Mevkiinde yer alan 205 ada, 1 parsel sayılı, devlet ormanı niteliğindeki taşınmazda yapılan kaçak kazı ile kaçak kazı sonucu açığa çıkarılan su kanalı kalıntısının tesciline ilişkin Kırklareli İl Kültür ve Turizm Müdürlüğünün 28.06.2018 tarihli ve 548119 sayılı yazısı ve ekleri ile raportörün raporu okundu, dosyası incelendi, yapılan görüşmeler sonunda;

Kırklareli İli, Vize İlçesi, Çakıllı Beldesi, Kavacık Mevkii, 205 ada, 1 parsel sayılı, devlet ormanı niteliğindeki taşınmazda yer alan su kanalı kalıntısının 2863 sayılı Kanunun 6. ve 7. maddeleri kapsamına giren özellikler taşıması nedeni ile 1/10000 ölçekli haritasında belirlenen koordinatlı sınırları itibariyle I. derece arkeolojik sit alanı olarak tescil edilmesine, hazırlanan tescil fişi ile haritasının uygun olduğuna; Açılan kaçak kazı çukurlarının Müze Müdürlüğü denetiminde kapatılmasına karar verildi.

ASLI GİBİDİR

| | | | | |
|--|--|---|-----------------|---------------|
| AVRUPA KONSEYİ | KÜLTÜREL VARLIKLARI KORUMA ENVANTERİ K.V.K.E | | SİT | ENVANTER NO : |
| TÜRKİYE | | | | HARİTA NO: |
| İL: Kırklareli | İLÇESİ: Vize | MAHALLE VEYA KÖY: Çakıllı Beldesi MEVKİ: Kavacık | PAFTA: ADA: 205 | PARSEL: 1 |
| ADI: Su Kanalı Parçası | TÜRÜ: Su Yapısı Kalıntısı | DÖNEMİ: Roma Dönemi | | |
| GENEL TANIMI : | | | | |
| Su kanalının kaçak kazı sonucu açığa çıkarılan kalıntısı, Belde merkezinin 4 km güneybatısında, ormanlık alanda bulunmaktadır. | | | | |
| ŞİMDİKİ TEHLİKELER : | | | | |
| Ormancılık faaliyetleri ve definencilik. | | | | |
| ŞİMDİKİ DURUMU : | | | | |
| Su kanalı tuğla ve taş ile üst örtüsü ise moloz taş ve kireç harç ile tonoz şeklinde örülmüştür. | | | | |
| SİT POTANSİYELİ : | | KORUMA DERECESİ : | | |
| 1. Derece Arkeolojik Sit | | Tescile önerilecektir | | |
| ŞİMDİKİ KORUMA : | | | | |
| Korumasızdır | | | | |
| ÖNERİLEN KORUMA : | | | | |
| "1. Derece Arkeolojik Sit Alanı" olarak tescil edilmesi ve sit alanı sınırlarının belirlenmesi, Bölgedeki güvenlik birimleri tarafından izlenmesi, Orman içerisinde yer alması sebebi ile ormancılık amaçlı sürüm ve ağaç dikim faaliyetlerinin yapılmaması gerekmektedir. | | | | |
| GÖZLEMLER : | | | | |
| Su kanalının bir kısmı kaçak kazılar sonucu açığa çıkarılmış ve tahrip edilmiştir. Su kanalına ait kaba seramikler alanda yayılım göstermektedir. | | | | |
| VAZİYET PLANI | | FOTOĞRAF | | |
| | | | | |
| | | | | |
| KOORDİNATLAR: | | FOTOĞRAF ÇEKİM TARİHİ: | | |
| HAZIRLAYANLAR | | EKLER : | | |
| Burcu KAYA | Arkeolog | KONTROL EDEN : Yusuf ŞAMİLOĞLU Müdür | | |
| Hakan ERDEN | Harita Mühendisi | KURUL ONAYI NO: | | |
| | | RAPOR | Var | |
| | | FOTOĞRAF | Var | |
| | | HARİTA | Var | |
| | | KROKİ | Var | |
| YAYIN DİZİNİ | | REVİZYON : | | |
| | | KURUL KARARLARI : | | |

E.K.V.K. Kurulunun 22.10.2018

Tarih ve 5450 sayılı karar ekidir.

KIRKLARELİ İLİ VİZE İLÇESİ ÇAKILLI BELDESİ

DİMETOKALAR SU KANALI I.DERECE ARK. SİT ALANI

UTM ED 50 DATUM 3 DERECELİK KOORDİNATLARI

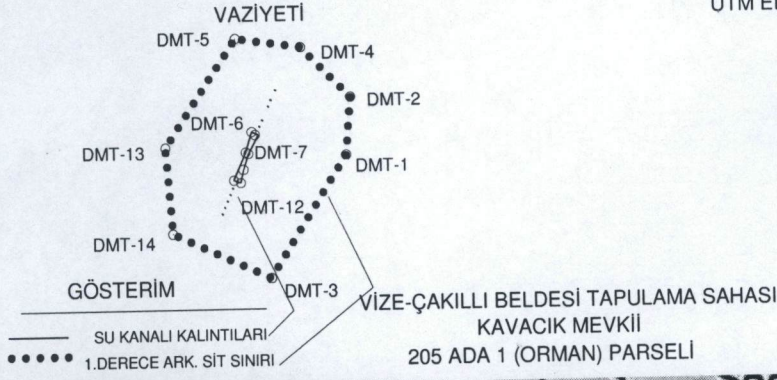

| NoktaNo | Y | X |
|---------|------------|-------------|
| DMT-1 | 575646.434 | 4596385.045 |
| DMT-2 | 575649.763 | 4596422.105 |
| DMT-3 | 575596.922 | 4596307.211 |
| DMT-4 | 575618.106 | 4596454.928 |
| DMT-5 | 575576.031 | 4596460.894 |
| DMT-6 | 575585.564 | 4596400.507 |
| DMT-7 | 575587.788 | 4596398.625 |
| DMT-8 | 575583.233 | 4596386.555 |
| DMT-9 | 575581.465 | 4596387.427 |
| DMT-10 | 575579.928 | 4596376.536 |
| DMT-11 | 575573.570 | 4596369.654 |
| DMT-12 | 575578.123 | 4596368.060 |
| DMT-13 | 575529.093 | 4596391.002 |
| DMT-14 | 575533.347 | 4596335.928 |

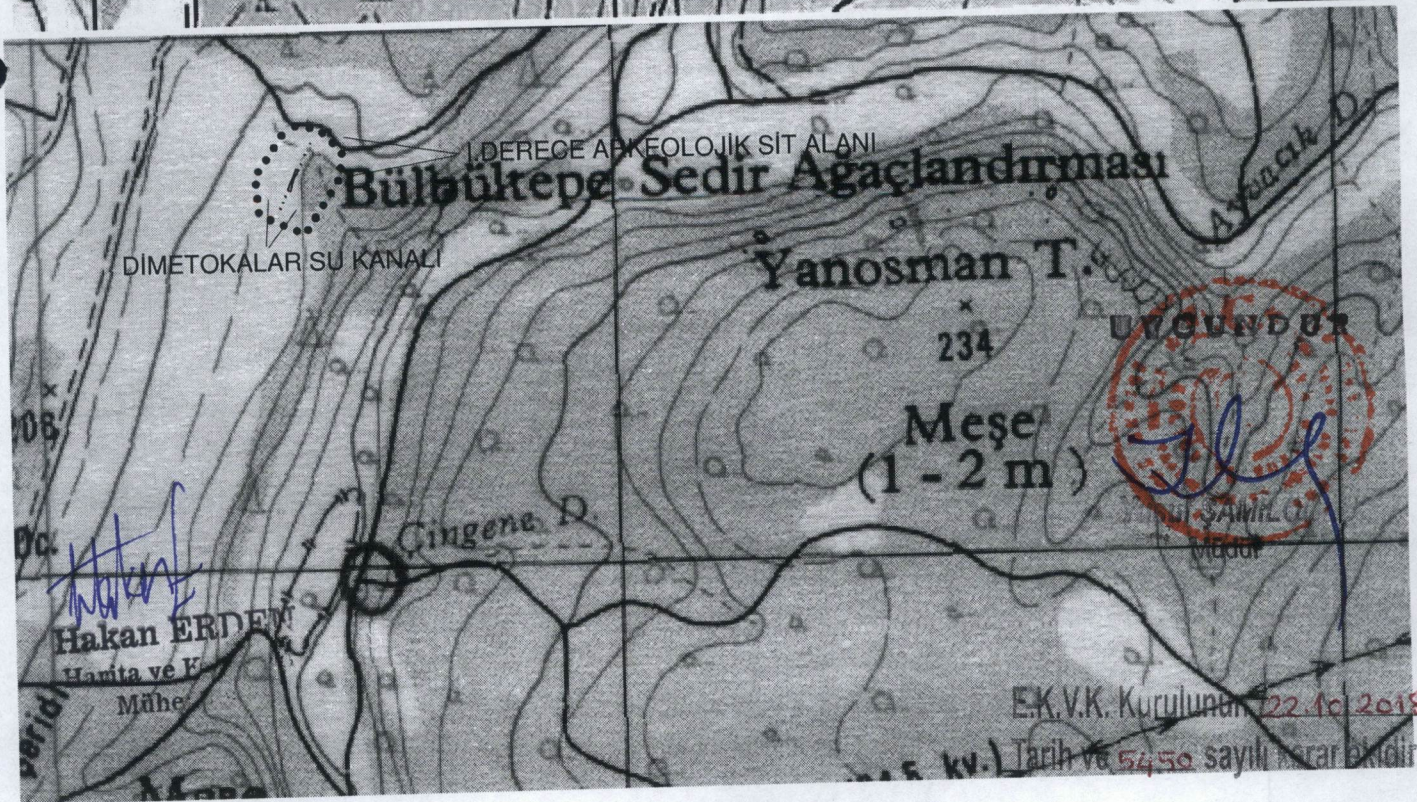
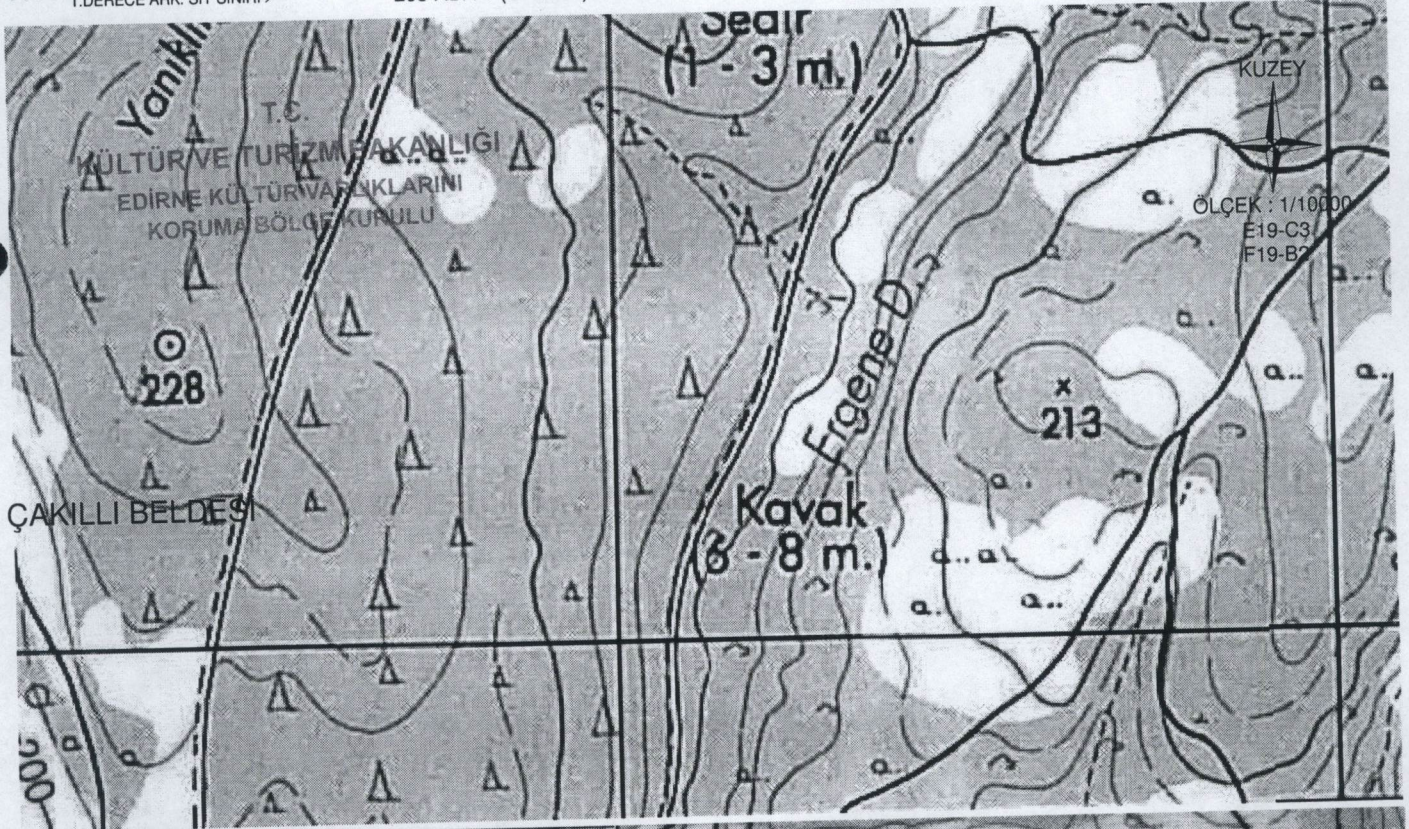

yer
D
A
Antik
yer

Hakan ERDEM
Harita ve E
Müh.

E.K.V.K. Kurulunun 22.10.2018
5450 sayılı kararıdır.