



**T.C.**  
**KÜLTÜR VE TURİZM BAKANLIĞI**  
**İZMİR 2 NUMARALI KÜLTÜR VARLIKLARINI**  
**KORUMA BÖLGE KURULU**  
**KARAR**

TOPLANTI TARİHİ VE NO : 25.10..2018-425

45.06/889

KARAR TARİHİ VE NO : 25.10.2018-10343

Toplantı Yeri  
İZMİR

Manisa İli, Kula İlçesi, Şıhlı Mahallesi, Kale mevkiinde 2863 sayılı yasanın 6. Maddesi kapsamında giren Korunması Gerekli Taşınmaz Kültür Varlıklarına rastlanıldığından, söz konusu alanın 2863 sayılı yasanın 7. Maddesi kapsamında tesciline yönelik işlemlere başlanılmasına karar verilen Kurulumuzun 11.05.2018 tarih ve 9716 sayılı kararı, Kale Mevkinin sit alanı veya 2863 sayılı kanunun 6.maddesi kapsamında korunması gerekli taşınmaz kültür ve tabiat varlığı ya da korunma alanı kapsamında olup olmadığı, sit ilanı olarak ilanının yapıp yapılmadığına ilişkin bilgi ve belgelerin gönderilmesi istenen Kula Asliye Ceza Mahkemesinin 12.06.2018 tarih ve 2018/230 Esas numaralı yazısı, konuya ilişkin ilgili kurum ve kuruluşların görüşlerinin istendiği 21.05.2018 tarih ve 437362 sayılı Müdürlük yazısı, Müdürlük evrak kaydından 25.10.2018 tarihli ve 501380 sayı ile kayıtlı uzman raporu okundu, ekleri incelendi, yapılan görüşmeler sonunda;

Manisa İli, Kula İlçesi, Şıhlı Mahallesinde, Kale (Kale) mevkiinin kararımız eki 1/5000 ölçekli sit haritasında gösterildiği şekilde 1.(birinci) ve 3.(üçüncü) derece arkeolojik sit olarak tescil edilmesine, ekli tescil fişinin uygun olduğuna, karar verildi.



**T.C.**  
**KÜLTÜR VE TURİZM BAKANLIĞI**  
**İZMİR 2 NUMARALI KÜLTÜR VARLIKLARINI**  
**KORUMA BÖLGE KURULU**  
**KARAR**

TOPLANTI TARİHİ VE NO : 25.10..2018-425

45.06/889

KARAR TARİHİ VE NO : 25.10.2018-10344

Toplantı Yeri  
İZMİR

Manisa İli, Kula İlçesi, Şıhlı Mahallesinde, Kale(Kale) mevkiinde Kurulumuzun 25.10.2018 tarih ve 10343 sayılı kararı ile 1.(birinci) ve 3.(üçüncü Geçiş Dönemi Koruma Esasları ve Kullanma Koşullarının belirlenmesi gerektiğine ilişkin Kurul Müdürlüğü uzmanlarınca hazırlanan 25.10.2018 tarihli ve 501380 sayılı ile kayıtlı uzman raporu okundu, ekleri incelendi, yapılan görüşmeler sonunda;

Manisa İli, Kula İlçesi, Şıhlı Mahallesinde, Kale(Kale) mevkiinde Kurulumuzun 25.10.2018 tarih ve 10343 sayılı kararı ile 1.(birinci) derece arkeolojik sit olarak tescil edilen alanda

“- Bu alanlarda, kesinlikle hiçbir yapılaşmaya gidilemez, bilimsel amaçlı kazılar dışında hiçbir kazı yapılamaz,

- Zorunlu durumlarda yapılacak alt yapı uygulamaları için müze müdürlüğünün ve varsa kazı başkanının görüşüyle konu koruma bölge kurulunca değerlendirilecektir.

- Yeni tarımsal alanların açılmaz.

- Ağaçlandırmaya gidilemez, yalnızca mevcut ağaçlardan ürün alınabilir.

- Taş, toprak, kum vb. alınamaz, kireç, taş, tuğla, mermer, kum, maden vb. ocakları açılmaz. Toprak, cüruf, çöp, sanayi atığı ve benzeri malzeme dökülmez.

- Taşınmaz kültür varlıklarının mahiyetine tesir etmeyecek şekilde ilgili koruma kurulundan izin almak koşuluyla birleştirme (tevhit) ve ayırma (ifraz) yapılabilir.” Hükümlerinin;

25.10.2018 tarih ve 10343 sayılı kararı ile 3.derece arkeolojik sit olarak tescil alanda ise

-Üst ölçekli plan kararlarına ve 3194 sayılı imar kanunu mevzuatına aykırı olmamak koşuluyla; alanda yapılmak istenen (basit tamirat ve tadilat başvuruları dışındaki) tüm fiziki ve inşai müdahale talepleri, Koruma Bölge Kurulunda değerlendirilir. Koruma Bölge Kurulunca uygun görülmesi halinde; Kültür ve Tabiat Varlıklarını Koruma Yüksek Kurulu'nun 05.11.1999 tarihli ve 658 sayılı ilke kararı kapsamında Müze Müdürlüğüne sondaj kazısı yapılarak sondaj kazısı sonuçları Koruma Bölge Kuruluna iletilir. Sondaj kazıları sonucunda herhangi bir buluntuya rastlanılmaması halinde, uygulama Koruma Bölge Kurulu izni ile gerçekleştirilebilir.

-Resmi ve özel kuruluşlarca yaptırılmak istenen alt yapı uygulamaları için müze müdürlüğünün ve varsa kazı başkanının görüşüyle konu koruma bölge kurulunca değerlendirilir.

-Taş, toprak, kum vb. alınamaz, kireç, taş, tuğla, mermer, kum, maden vb. ocakları açılmaz, toprak, cüruf, çöp, sanayi atığı ve benzeri malzeme dökülemez.” hükümlerinin 2863 sayılı yasanın 17. maddesi gereği geçiş dönemi koruma esasları ve kullanma şartları olarak belirlenmesine karar verildi.



AVRUPA KONSEYİ		KÜLTÜREL VARLIKLAR		KORUMA ENVANTERİ		K.V . . E.		S İ T	ENVANTER NO	4 5 0 6 . 8 8 9		
T Ü R K İ Y E		KÜLTÜR VARLIKLARI VE		MÜZELER GENEL MÜDÜRLÜĞÜ		HARİTA NO			K21-d1			
İL :	MANİSA	İLÇESİ :	KULA	MAHALLE - KÖY :	ŞİHLİ (Şeyhli)	MEVKİİ :	(ŞİHLİ) KALE	KADASTRO PAFTA :	ADA	PARSEL		
ADI :	Şihli Kale Arkeolojik Yerleşimi.									108	238	
GENEL TANIM : Alan Kale Tepe olarak adlandırılmaktadır. Şihli Mahallesi'nin yaklaşık olarak 2 km kadar kuzey batısında yer almaktadır. Alanın geçmişte savunma yapısı olarak kullanıldığı düşünülmektedir.												
ŞİMDİKİ TEHLİKELER : Kaçak Kazılar												
ŞİMDİKİ DURUM : ....												
SİT POTANSİYELİ :	1.(birinci) ve 3(üçüncü) derece arkeolojik sit.							KORUMA DERECESİ				
ŞİMDİKİ KORUMA :								HAZIRLAYANLAR / .../2018				
ÖNERİLEN KORUMA :	1.(birinci) ve 3(üçüncü) derece arkeolojik sit.							Meltem DOĞAN ŞİMŞEK				
YAYIN DİZİSİ :								Arkeolog				
GÖZLEMLER :Kale Tepenin güney yamacında üzeri toprakla örtülü bir savunma yapısına ait olabileceği düşünülen yaklaşık 20 metre uzunluğunda bir duvar kalıntısı yer almaktadır. Yine tepeye doğru batı yönünde rastlanan kaçak kazı çukurlarında bir ila iki metre uzunluğunda duvar örgüleri tespit edilmiştir. Yüzeide az miktarda seramik buluntusu gözlemlenmiştir. Ancak dönem özelliği gösteren seramik buluntularına rastlanmamıştır. Bu nedenle alanda yapılacak bilimsel araştırmalar ile buluntuların kronolojisi netlik kazanacaktır.												
REVİZYON												
KORUMA KURULU ONAYI												

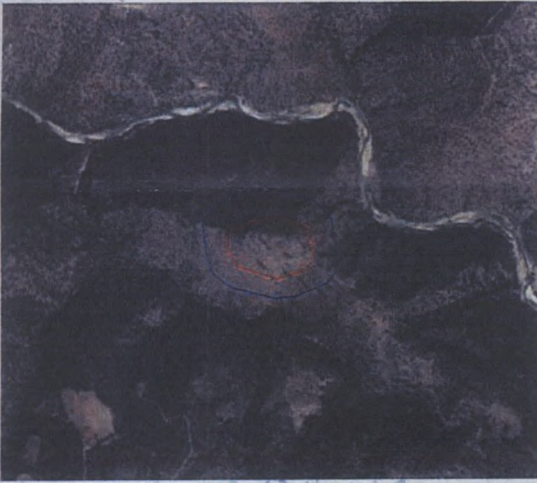



T.C  
KÜLTÜR VE TURİZM  
BAKANLIĞI  
İzmir 2 No'lu Kültür Varlıklarını  
Koruma Bölge Kurulu Müdürlüğü

İZMİR İİ NUMARALI  
KÜLTÜR VARLIKLARINI  
KORUMA BÖLGE KURULU'NUN  
25.10.2018 GÜN VE 1334... SAYILI  
KARARI EKİDİR.



İzzat KESKİN  
Müdür V.

Mehmet Selman ARI  
Kültür ve Tur. Uz.  
Şehir Plancısı





MANİSA, KULA, ŞİHLİ MAHALLESİ, (ŞİHLİ) KALE TEPE MEVKİ



: 1.(BİRİNCİ) DERECE ARKEOLOJİK SİT SINIRI



: 3.(ÜÇÜNCÜ) DERECE ARKEOLOJİK SİT SINIRI

ÖLÇEK: 1/5000 ED50 30'3 KOORDİNATLARIDIR.

Kadastral duruma ilişkin son durumun ilgili Kadastro biriminden alınması gereklidir.

