

T.C.
KÜLTÜR VE TURİZM BAKANLIĞI
EDİRNE KÜLTÜR VARLIKLARINI
KORUMA BÖLGE KURULU
K A R A R

Toplantı Tarihi-No : 05.11.2018 - 285
Karar Tarihi ve No : 05.11.2018 - 5494

Toplantı Yeri
EDİRNE

Tekirdağ İli, Ergene İlçesi, sit alanı dışında kalan, Velimeşe Mahallesi, İstasyon Karşısı Mevkii, 2435 parsel ile Hacışemeret Mevkii, 9594 parselde Ergene Belediyesi mülkiyetlerinde kayıtlı bulunan taşınmazlar üzerinde yer Hacı Ahmet Ağa (2 adet) Çeşmeleri' nin Koruma Bölge Kurulumuzun 08.10.2018 tarihli ve 5432 sayılı kararı gereği tescil edilmelerine yönelik tescil evraklarının hazırlanması hakkında raportörün 31.10.2018 tarihli raporu okundu, dosyası incelendi, yapılan görüşmeler sonucunda;

Tekirdağ İli, Ergene İlçesi, sit alanı dışında kalan, Velimeşe Mahallesi, İstasyon Karşısı Mevkii, 2435 parsel ile Hacışemeret Mevkii, 9594 parselde Ergene Belediyesi mülkiyetlerinde kayıtlı bulunan taşınmazlar üzerinde yer Hacı Ahmet Ağa (2 adet) Çeşmeleri' nin;

* 2863 sayılı yasanın 6.ve 7.maddeler ile Korunması Gerekli Taşınmaz Kültür Varlıklarının ve Sitlerin Tespit ve Tescili Hakkında Yönetmeliğin 4.maddesine istinaden Korunması gerekli kültür varlığı olarak tescil edilmelerine,

* Söz konusu çeşmelerin 2863 sayılı yasanın 18.maddesi ile Yüksek Kurulun 05.11.1999 tarih ve 660 sayılı İlke Kararı uyarınca 1.grup yapı olarak grup tayinlerinin yapılmasına,

* Çeşmelere ilişkin 2863 sayılı yasanın 8.maddesi gereği 1/25.000 ölçekli haritasında belirlenen koordinatlı sınırları itibariyle Korunma Alanlarının uygun olduğuna karar verildi.

ASLI GİBİDİR

AVRUPA KONSEYİ		KÜLTÜREL VARLIKLARI KORUMA ENVANTERİ K.V.K.E		ANIT	ENVANTER NO :	
TÜRKİYE					HARİTA NO:	
İLİ: Tekirdağ		İLÇESİ: Ergene	MAHALLE KÖY: Velimeşe VEYA MEVKİ: İstasyon Karşısı	KORUMA DERECESİ	ANITSAL	1
SOKAK VE KAPI NO:		KADASTRO: PAFTA: ADA: PARSEL: 2435			ÇEVRESEL	0
ADI: Hacı Ahmet Ağa Çeşmesi 2		YAPTIRAN: Hacı Ahmet Ağa	YAPIM TARİHİ: 1935	YAPI TÜRÜ: Çeşme	AYKIRI	0
		YAPAN:	KİTABE:	MİMARİ ÇAĞI: Erken Cumhuriyet	VAKFIYE:	

GENEL TANIMI: Kuzeybatı-güneydoğu istikametinde uzanmakta, yaklaşık 10m uzunluğa sahip, dikdörtgen planlı, moloz taş örgülü ve sıvalı yalaklı bir yol üstü çeşmesidir. Çeşme metal boru kurnalı, yassı alınlıklı üst yapılıdır.

KORUMA DURUMU	A	İYİ	TAŞIYICI	X	A	DIŞ YAPI	A	ÜST YAPI	A	İÇ YAPI	A	SÜSLEME ELEMENLARI	A	RUTUBET	A	YOK	
	X	B	ORTA		B		X	B		X	B		B		X	B	İZİ VAR
		C	FENA		C			C			C		C			C	ÖNEMLİ



GÖZLEMLER: Günümüz yazılı mermer kitabeli olup, yeni mermer kitabesinde; "Hacı Ahmet Ağa 1935" yazmaktadır.

BUGÜNKÜ SAHİBİ: Ergene Belediyesi
BAKIMDAN SORUMLU OLMASI GEREKEN KURULUŞ: Mülk Sahibi
YAPILAN ONARIMLAR: Yapı örgü malzemesi üzeri sıvalı olup, yer yer sıva dökülmeleri vardır.



AYRINTILI TANIM: Kuzeybatı-güneydoğu istikametinde uzanmakta, yaklaşık 10m uzunluğa sahip, dikdörtgen planlı, moloz taş örgülü ve sıvalı yalaklı bir yol üstü çeşmesidir. Çeşme metal boru kurnalı, yassı alınlıklı üst yapılı, günümüz yazılı mermer kitabeli olup, yeni mermer kitabesinde; "Hacı Ahmet Ağa 1935" yazmaktadır. Kitabesinin iki yanında tas koymak iki birer adet niş bulunur. Yapının Velimeşe eşrafında önemli bir zat olan Hacı Ahmet Ağa baniliğinde yapıldığı düşünülmektedir.

FOTOĞRAF ÇEKİM TARİHİ: 29.08.2018
TEKNİK BİLGİLER: ELEKTRİK: ISITMA: KANALİZASYON:
ÖZGÜN KULLANIM: Çeşme

E.K.V.K. Kurulunun 05.11.2018
Tarih ve 5696 sayılı karar ekidir.

BUGÜNKÜ KULLANIM: Çeşme
ÖNERİLEN KULLANIM: Çeşme
HAZIRLAYANLAR: Birol HASANBAT Sanat Tarihçi
Hakan ERDEN Harita Mühendisi

ANALİTİK BİLGİLER:
KAT ADEDİ: MALZEME: YAPIM TEKNİĞİ:
Moloz Taş Yığma
YAYIN DİZİNİ:
T.C.
KÜLTÜR VE TURİZM BAKANLIĞI
EDİRNE KÜLTÜR VARLIKLARINI
KORUMA BÖLGE KURULU
Yusuf ŞAMLOĞLU
Müdür

EKLER:
RAPOR Var
FOTOĞRAF Var
RÖLÖVE PROJESİ
RESTORASYON PROJESİ
HARİTA Var
KROKİ Var
KİTABE
VAKFIYE
KONTROL EDEN :
Yusuf ŞAMLOĞLU
Müdür
KURUL ÖNAYI NO:
REVİZYON :
KURUL KARARLARI:
08.10.2018/5432

KOORDİNATLAR :

AVRUPA KONSEYİ		KÜLTÜREL VARLIKLARI KORUMA ENVANTERİ K.V.K.E			ANIT		ENVANTER NO :		
TÜRKİYE							HARİTA NO:		
İLİ: Tekirdağ		İLÇESİ: Ergene	MAHALLE KÖY: Velimeşe VEYA MEVKİ: Hacı Şemeret		KORUMA DERECESESİ		ANITSAL 1		
SOKAK VE KAPI NO:		KADASTRO: PAFTA: ADA: PARSEL: 9594					ÇEVRESEL 0		
ADI: Hacı Ahmet Ağa Çeşmesi 1 (Kitabeli) Çeşmesi 1		YAPTIRAN: Hacı Ahmet Ağa	YAPIM TARİHİ: 1931	YAPI TÜRÜ: Çeşme		VAKFIYE:		AYKIRI 0	
		YAPAN:	KİTABE: Var	MİMARİ ÇAĞI: Erken Cumhuriyet					

GENEL TANIMI: Hacı Ahmet Ağa Çeşmesi halk arasında İki Kurnalı Çeşme olarak bilinmekte olup, mesireye giden yol güzergahı üzerinde, kuzeydoğu-güneybatı istikametinde uzanan, uzunlamasına dikdörtgen planlı, yaklaşık 20m uzunluğa sahip bir yol üstü yalaklı çeşmedir. Kitabesi iki kurnasının arasında aynalık kısmında yer alır. Tuğla örgülü, sıvalı olan çeşme metal boru kurnaya sahiptir.

KORUMA DURUMU	X	A	İYİ	TAŞIYICI	X	A	DIŞ YAPI	X	A	ÜST YAPI	X	A	İÇ YAPI	A	SÜSLEME ELEMANLARI	A	RUTUBET	A	YOK	
		B	ORTA			B		B		B		B		B		B		B	X	B
		C	FENA		C		C		C		C		C		C		C	X	C	ÖNEMLİ

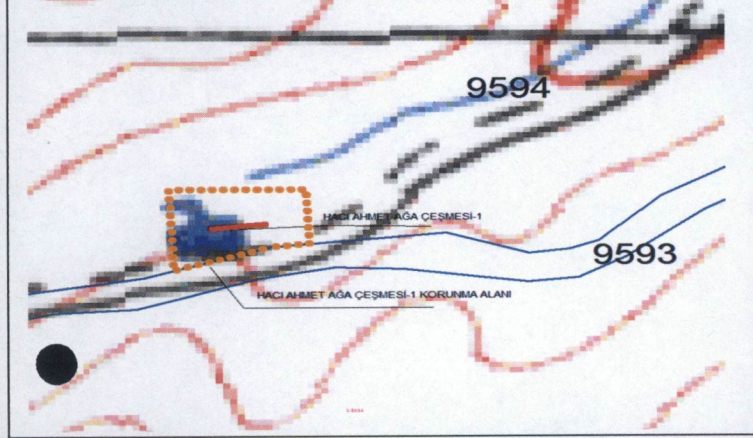

GÖZLEMLER: İki Kurnalı Çeşme olarak bilinmekte olup, mesireye giden yol güzergahı üzerinde bulunan çeşmenin yalak kısmı betonarme olup, hayvanların sulanması için çeşme boyunca uzanmaktadır.

BUGÜNKÜ SAHİBİ: Ergene Belediyesi

BAKIMDAN SORUMLU OLMASI GEREKEN KURULUŞ: Mülk Sahibi

YAPILAN ONARIMLAR: Sıvalı ve boyalıdır.

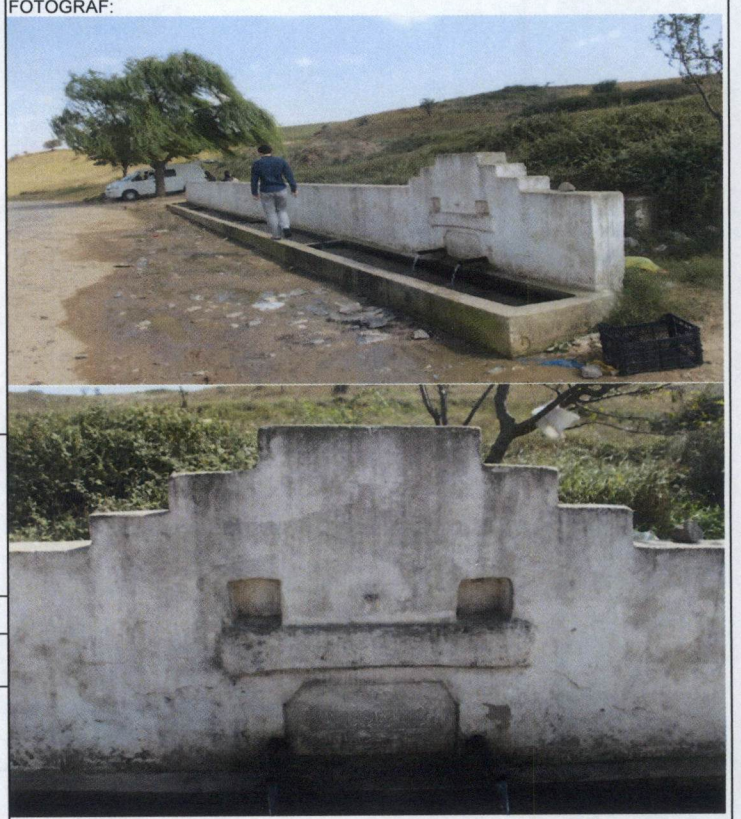

AYRINTILI TANIM: Hacı Ahmet Ağa Çeşmesi Osmanlıca yazılı 3 satırlık dikdörtgen kitabesinde; "Sahibül hayrat, Velimeşeli Hacı Ahmed Ağa, Sene Cemaziyelevvel 1349" (1931) yazmaktadır. Hacı Ahmet Ağa Çeşmesi halk arasında İki Kurnalı Çeşme olarak bilinmekte olup, mesireye giden yol güzergahı üzerinde, kuzeydoğu-güneybatı istikametinde uzanan, uzunlamasına dikdörtgen planlı, yaklaşık 20m uzunluğa sahip bir yol üstü yalaklı çeşmedir. Kitabesi iki kurnasının arasında aynalık kısmında yer alır. Tuğla örgülü, sıvalı olan çeşme metal boru kurnaya sahiptir. Yalak kısmı betonarme olup, hayvanların sulanması için çeşme boyunca uzanmaktadır. Kitabe üzerinde bir alınlık çıkması ve üzerinde iki adet taş koyma nişi bulunur. Çeşme iki tarafı üçer basamakla kademe yaparak üçgen yaparak sonlanmaktadır.

FOTOĞRAF ÇEKİM TARİHİ: 29.08.2018

TEKNİK BİLGİLER:	ELEKTRİK:	ISITMA:	KANALİZASYON:

ÖZGÜN KULLANIM: Çeşme

BUGÜNKÜ KULLANIM: Çeşme

ÖNERİLEN KULLANIM: Çeşme

HAZIRLAYANLAR: Birol HASANBAT Sanat Tarihçi
Hakan ERDEN Harita Mühendisi

ANALİTİK BİLGİLER:

KAT ADEDİ	MALZEME:	YAPIM TEKNİĞİ:
	Tuğla	Kargir

YAYIN DİZİNİ :

T.S.
KÜLTÜR VE TURİZM BAKANLIĞI
EDİRNE KÜLTÜR VARLIKLARINI
KORUMA BÖLGE KURULU
Yusuf ŞAMILOĞLU
Müdür

EKLER:

RAPOR	Var	KONTROL EDEN : Yusuf ŞAMILOĞLU Müdür
FOTOĞRAF	Var	KURUL ONAYI NO: Culdem Hasan
RÖLÖVE PROJESİ		
RESTORASYON PROJESİ		
HARİTA	Var	REVİZYON :
KROKİ	Var	KURUL KARARLARI: 08.10.2018/5432
KİTABE		
VAKFIYE		

KOORDİNATLAR :

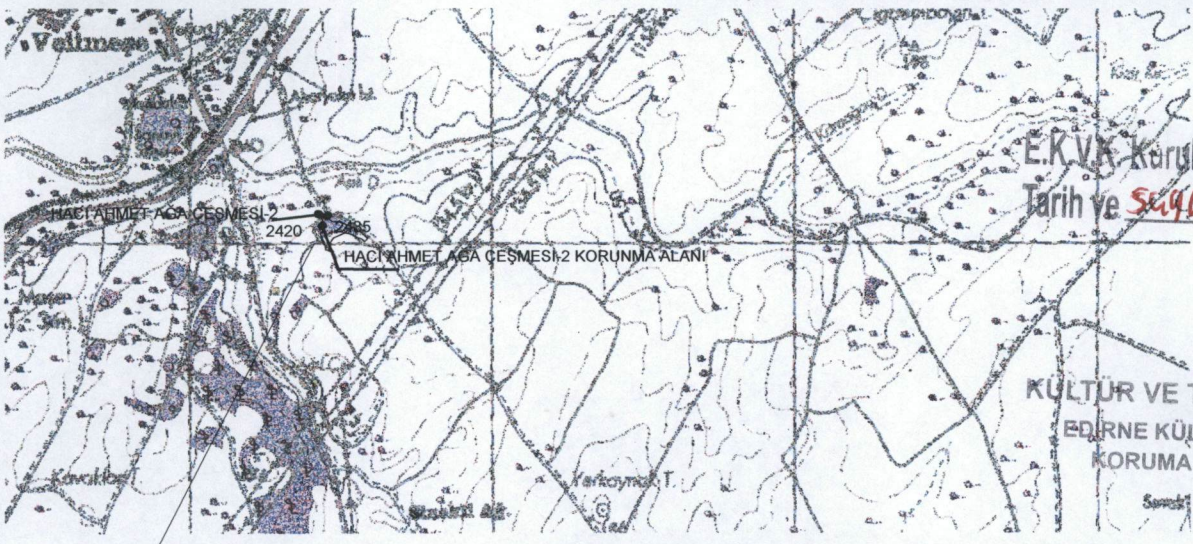

E.K.V.K. Kararının 05.11.2017
Tarih ve 5494 sayılı karar ekidir.

T.C.
KÜLTÜR VE TURİZM BAKANLIĞI
EDİRNE KÜLTÜR VARLIKLARINI
KORUMA BÖLGE KURULU

TEKİRDAĞ İLİ ERGENE İLÇESİ VELİMEŞE MAH. HACI AHMET AĞA 1-2 ÇEŞMELERİ VE KOORDİNATLARI

VAZİYETİ

***UTM ED- 50 KOORDİNATLI 3 DERECE DOM:27
HACI AHMET AĞA 2 ÇEŞMESİ

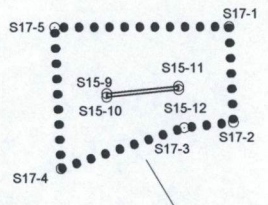
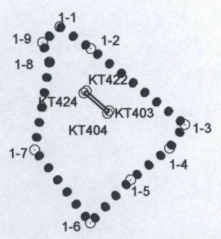

HACI AHMET AĞA 1 ÇEŞMESİ
***VELİMEŞE MAH. TAPULAMA SAHASI 9594 PARSEL

NoktaNo	Y	X
1-1	574447.624	4567952.721
1-2	574456.221	4567946.723
1-3	574482.344	4567925.620
1-4	574478.087	4567919.028
1-5	574467.164	4567910.278
1-6	574455.811	4567898.472
1-7	574440.430	4567918.728
1-8	574444.704	4567943.013
1-9	574442.825	4567948.414
KT403	574461.304	4567929.534
KT404	574460.809	4567928.794
KT422	574454.915	4567935.063
KT424	574454.222	4567934.485

Yusuf ŞAMİLOĞLU
Müdür

HACI AHMET AĞA 1 ÇEŞMESİ

NoktaNo	Y	X
S15-9	576398.319	4562726.650
S17-1	576432.708	4562745.096
S17-2	576433.865	4562718.503
S17-3	576420.000	4562717.000
S17-4	576385.516	4562705.679
S17-5	576383.771	4562745.043
S15-10	576398.292	4562725.658
S15-11	576418.405	4562728.617
S15-12	576418.444	4562727.705

KUZEY



ÖLÇEK : 1/25000
F19-C2

HACI AHMET AĞA 2 ÇEŞMESİ
***VELİMEŞE MAH. TAPULAMA SAHASI 2435 PARSEL

GÖSTERİM

- KORUMA SINIRI
- ÇEŞME VAZİYET

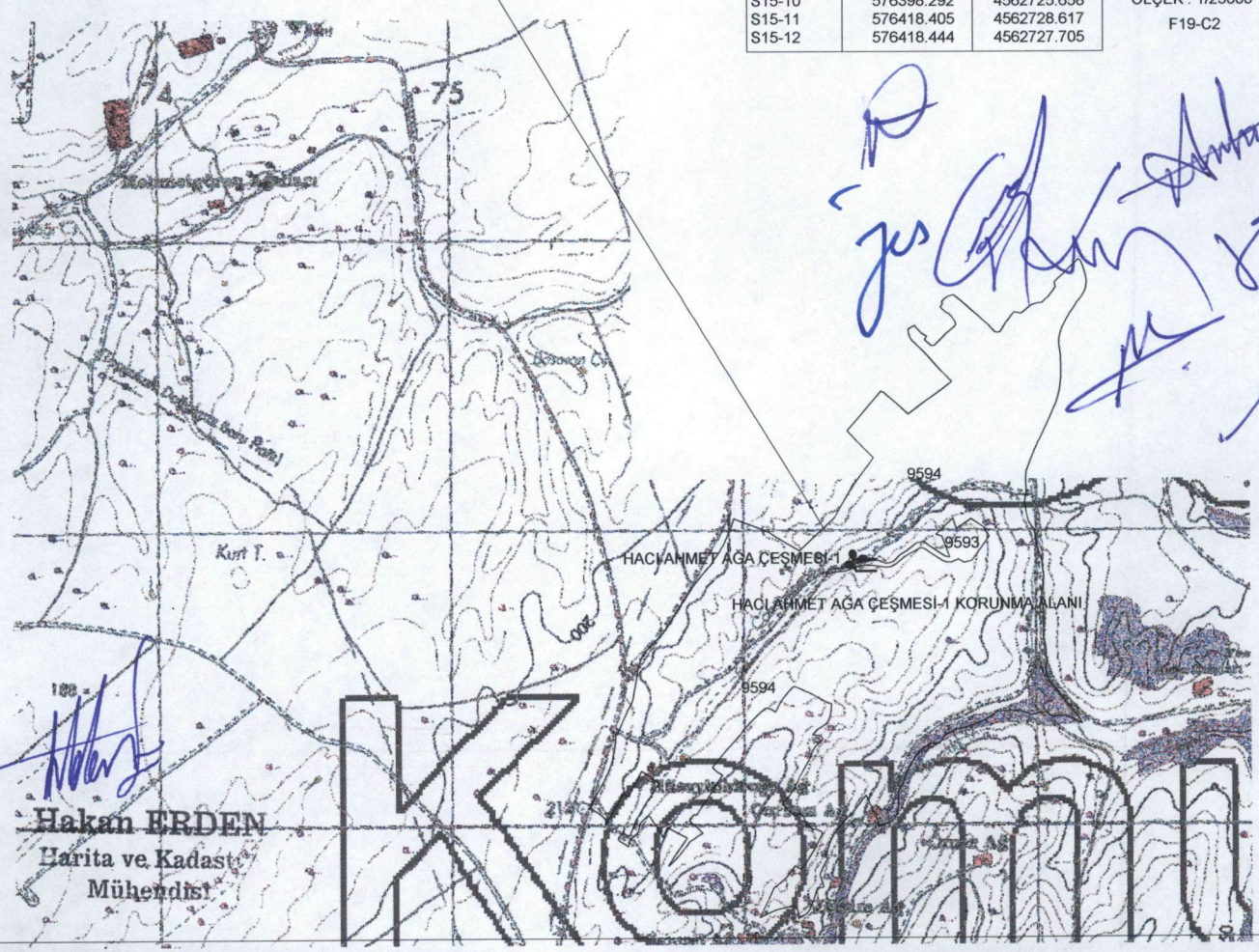

Hakan ERDEN
Harita ve Kadast
Mühendisi