

**T.C.**  
**KÜLTÜR VE TURİZM BAKANLIĞI**  
**EDİRNE KÜLTÜR VARLIKLARINI**  
**KORUMA BÖLGE KURULU**  
**K A R A R**

**Toplantı Tarihi-No : 27.11.2018-288**  
**Karar Tarihi ve No : 27.11.2018-5540**

**Toplantı Yeri**  
**EDİRNE**

Tekirdağ İli, Çorlu İlçesi, Hıdırağa Mahallesi, 108 ada 19 parselde, sit alanı dışında kalan, Çorlu İli Ticaret Borsası mülkiyetine kayıtlı bulunan Eski Ticaret Borsası Binasının korunması gerekli kültür varlığı olarak tescil edilmesi talebine ilişkin Çorlu Belediyesi 07.02.2018 tarih ve 290 sayılı yazısı ile raportörün raporu okundu, dosyası incelendi, yapılan görüşmeler sonunda;

Tekirdağ İli, Çorlu İlçesi, Hıdırağa Mahallesi, 108 ada 19 parselde, sit alanı dışında kalan, Çorlu İli Ticaret Borsası mülkiyetine kayıtlı bulunan Eski Ticaret Borsası Binasının 2863 sayılı Kültür ve Tabiat Varlıklarını Koruma Kanununun 6 ıncı maddesi ile Korunması Gerekli Taşınmaz Kültür ve Tabiat Varlıklarının Tespit ve Tescili Hakkında Yönetmeliğin 4 üncü maddesinin (b) ve (f) fıkrası kapsamına giren özellikler taşıması nedeni ile korunması gerekli kültür varlığı olarak tescil edilmesine, grubunun 1.grup yapı olarak belirlenmesine, tescil fişinin uygun olduğuna karar verildi.

**ASLI GİBİDİR**

AVRUPA KONSEYİ	KÜLTÜREL VARLIKLARI KORUMA ENVANTERİ		K.V.K.E.	ANIT	ENVANTER NO:		
TÜRKİYE	KÜLTÜR VARLIKLARI VE MÜZELER GENEL MÜDÜRÜĞÜ					1	2
İLİ: TEKİRDAĞ	İLÇE: ÇORLU	MAHALLE KÖY: HİDİRAĞA	VEYA MEVKİ:	KORUMA DERECESESİ:	ANITSAL	X	
SOKAK VE KAPI NO: Fatih Caddesi	KADASTRO: PAFTA: ADA: 108 PARSEL: 19	YAPAN:	MİMARİ ÇAĞI (ÜSLUP): CUMHURİYET		ÇEVRESEL		
ADI:	YAPTIRAN:	YAPAN:					
YAPI NO:	YAPIM TARİHİ: 20. y.y.	KİTABE:					

T.C.  
KÜLTÜR VE TURİZM BAKANLIĞI

GENEL TANIMI:  
Zemin üzeri bir katlı kagir yapıdır. Kıрма çatısı marsilya kiremit ile örtülüdür.

EDİRNE KÜLTÜR VARLIKLARINI  
KORUMA BÖLGE KURULU

KORUMA DURUMU	X	İYİ	TAŞIYICI YAPI	X	DIŞ YAPI	X	ÜST YAPI	X	İÇ YAPI	X	SÜSLEME ELEMANLARI	X	RUTUBET	X	A	YOK
		ORTA														
		FENA													C	ÖNEMLİ

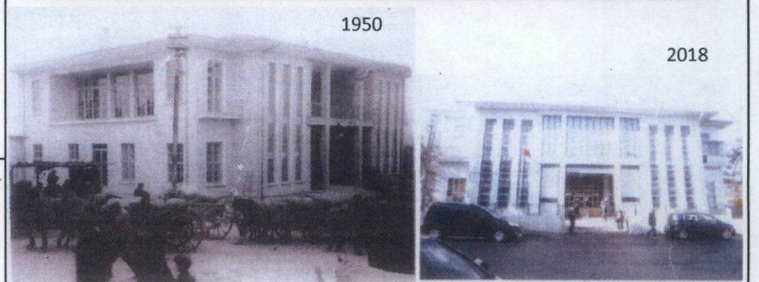
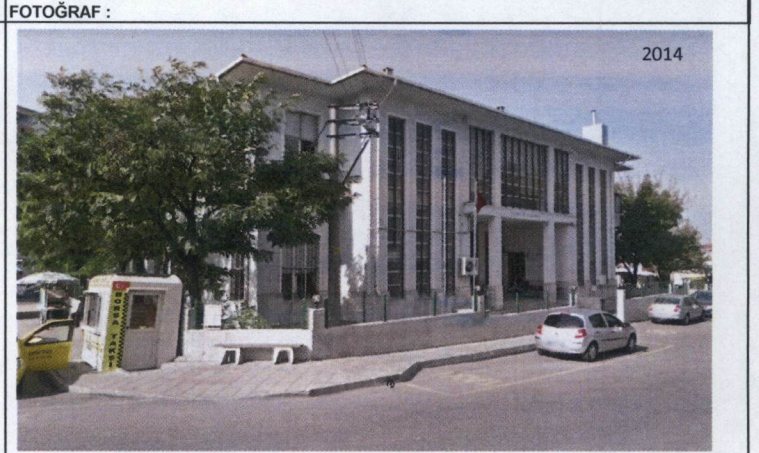
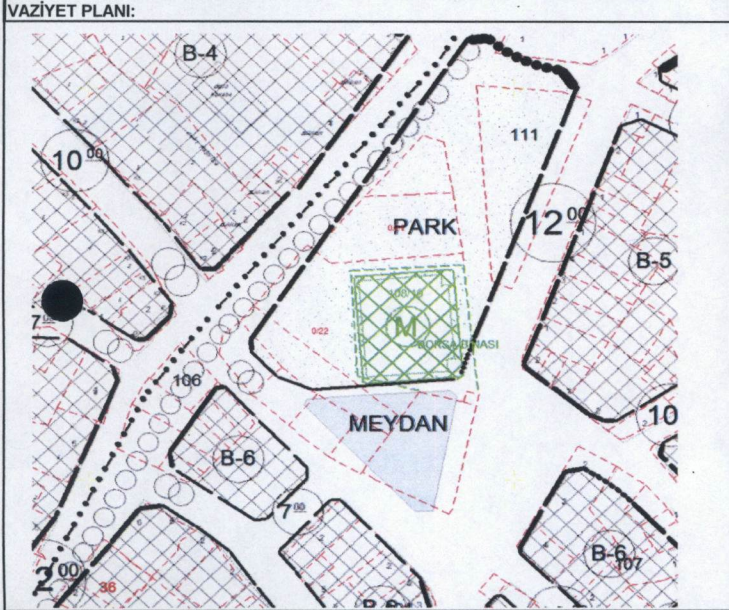

GÖZLEMLER:  
Günümüzde yapı onarım yaparak değişime uğramıştır. Ön cephesi pencere ile kapatılmıştır. Güney kısmında yer alan giriş kapısı pencere ile değiştirilmiştir. Birinci kattaki balkon kaldırılmıştır.

BUGÜNKÜ SAHİBİ: ÇORLU İLÇESİ TİCARET BORSASI

BAKIMDAN SORUMLU OLMASI GEREKEN KURULUŞ: MAL SAHİBİ

YAPILAN ONARIMLAR:

AYRINTILI TANIM:  
Kagir bina kare planlı, bodrum+ zemin üzeri bir katlıdır. Yapının kıрма çatısı marsilya kiremit ile kaplıdır. Çatısı silmelidir. Orjinalinde yapı; Yapının ön cephesi(batı) hafif dışa çıkıntılıdır. Eski Fotoğraflarında Batı ve güney kısımlarında iki giriş görünmektedir. Yapının ana giriş batıda bulunan kapıdır. Fotoğraflarda kuzey kısım görünmemektedir. Ancak yapı mimari açıdan incelendiğinde kuzey kısmında da yapının bir girişinin olduğu düşünülmektedir. Yapının ana girişi(batı)anitsal görünümlü olup, iki kolonla ile desteklenmiştir. Ana girişe 2 adet merdivenle ulaşılmaktadır. Ön cephesinin 1. katında demir parmaklı balkon bulunmaktadır. Ön cephesinde her iki kolon yanında boydan boya 3 bölmeli pencere bulunmaktadır. Çıkıntılı ön cephesinin iki yanında dikdörtgen formlu pencere bulunmakta olup, birinci katın penceresi önünde kare küçük bir balkon bulunmaktadır. Yapının güney kısmında, zemin katın ortasında giriş kapısı, giriş kapısının her iki yanında dikdörtgen formlu ikişer adet pencere bulunmaktadır. Girişe 5 adet basamakla ulaşılmaktadır. Fotoğraflarda yapının doğu ve kuzey cepheleri görünmemektedir. Günümüzde kuzey cephesinde zemin katta 5 adet pencere üst katta büyük üç adet pencere vardır. Doğu cephesinde zemin ve birinci katta 8 şer adet dikdörtgen formlu pencere bulunmaktadır.

TEKNİK BİLGİLER	SU	ELEKTRİK	ISITMA	KANALİZASYON
	X	X	X	X
ORJİNAL KULLANIM:	Ticaret Borsası			
BUGÜNKÜ KULLANIMI:	Nüfus Müdürlüğü			
ÖNERİLEN KULLANIMI:	Kültürel			
HAZIRLAYANLAR:	<p>Öznr ÇELİK: Müze Araştırmacısı(Sanat Tarihiç M.A)</p> <p>Hakan ERDEN:Harita Mühendisi</p>			
Tescil Kararları:				

YAYIN DİZİNİ

E.K.V.K. Kurulunun 27.11.2018  
Tarım ve 5540 sayılı karar ekidir.

EKLER:	
RAPOR	X
FOTOĞRAF	X
RÖLÖVE PROJESİ	
RESTORASYON PROJESİ	
HARİTA	
KROKİ	
KİTABE	
VAKFIYE	
KONTROL EDEN:	Yusuf ŞAMİLOĞLU, Müdür
KURUL ONAYI NO. :	
REVİZYON	
KURUL KARARLARI	