



T.C.
KÜLTÜR VE TURİZM BAKANLIĞI
İZMİR 2 NUMARALI KÜLTÜR VARLIKLARINI
KORUMA BÖLGE KURULU
KARAR

TOPLANTI TARİHİ VE NO : 23.11.2018-431

45.07/734

KARAR TARİHİ VE NO : 23.11.2018-10502

Toplantı Yeri
İZMİR

Manisa ili, Salihli ilçesi, Gökeyüp mahallesi, Göztepe Mevkiinde bulunan, Manisa Müze Müdürlüğü uzmanlarınca tespit edilen alana ilişkin Kurulumuzun 23.02.2018 tarihli ve 9391 sayılı kararı doğrultusunda Kurul Müdürlüğü'nün 29.06.2018 tarihli ve 550627 sayılı yazısı kapsamında iletilen Kurum görüşleri ile konuya ilişkin olarak Kurul Müdürlüğü uzmanlarınca hazırlanan 22.11.2018 tarih ve 547548 sayı ile Müdürlük evrakına kayıtlı rapor okundu, yazıların ekleri ve işlem dosyası incelendi. Yapılan görüşmeler sonucunda;

Manisa ili, Salihli ilçesi, Gökeyüp mahallesi, Göztepe Mevkiinde bulunan, kararımız eki 1/2000 ölçekli kadastral haritada sınırları gösterilen ve koordinat değerleri belirtilen alanın 2863 sayılı yasanın 6.maddesinde belirtilen özellikleri taşıdığından 1. (birinci) Derece Arkeolojik Sit olarak tesciline, kararımız eki sit fişinin uygun olduğuna, karar verildi.



T.C.
KÜLTÜR VE TURİZM BAKANLIĞI
İZMİR 2 NUMARALI KÜLTÜR VARLIKLARINI
KORUMA BÖLGE KURULU
KARAR

TOPLANTI TARİHİ VE NO : 23.11.2018-431

45.07/734

KARAR TARİHİ VE NO : 23.11.2018-10503

Toplantı Yeri
İZMİR

Manisa ili, Salihli ilçesi, Gökeyüp mahallesi, Göztepe Mevkiinde bulunan, Kurulumuzun 23.11.2018 tarihli ve 10502 sayılı kararı ile tescilli 1. (birinci) Derece Arkeolojik Sit için 2863 sayılı kanunun 17. maddesi gereği geçiş dönemi koruma esasları ve kullanma koşullarının belirlenmesine ilişkin olarak Kurul Müdürlüğü uzmanlarınca hazırlanan 22.11.2018 tarih ve 547548 sayılı ile Müdürlük evrak kaydına giren rapor okundu ve işlem dosyası incelendi. Yapılan görüşmeler sonucunda;

Manisa ili, Salihli ilçesi, Gökeyüp mahallesi, Göztepe Mevkiinde bulunan, Kurulumuzun 23.11.2018 tarihli ve 10502 sayılı kararı ile tescilli 1. (birinci) Derece Arkeolojik Sit (Mezar Odası ve Duvar Yapısı) için,

2863 sayılı kanunun 17. maddesi kapsamında Geçiş Dönemi Koruma Esasları ve Kullanma Koşullarının:

- Kesinlikle hiçbir yapılaşma yapılamaz. Bilimsel kazı çalışmaları dışında herhangi bir uygulama yapılamaz.
- Resmi ve özel kuruluşlarca zorunlu durumlarda yapılacak alt yapı uygulamaları için ilgili Müze Müdürlüğünün ve varsa Kazı Başkanının görüşüyle konu Koruma Bölge Kurulunda değerlendirilecektir.
- Taş, toprak, kum vb. alınamaz, kireç, taş, tuğla, mermer, kum, maden vb. ocakları açılmaz, toprak, cüruf, çöp, sanayi atığı ve benzeri malzeme dökülemez.
- Hiçbir tarımsal faaliyette bulunulamaz.
- Ağaçlandırmaya gidilemez, mevcut ağaçların bakımı yapılabilir.
- Taşınmaz kültür varlıklarının mahiyetine tesir etmeyecek şekilde Koruma Bölge Kurulundan izin almak koşuluyla birleştirme (tevhit) ve ayırma (ifraz) yapılabilir.

olarak belirlenmesine,

Kurulumuzun 23.11.2018 tarihli ve 10502 sayılı kararı ile tescilli 1. (birinci) Derece Arkeolojik Site yönelik olarak 2863 sayılı kanunun 17. maddesi gereği 1/5000 Ölçekli Koruma Amaçlı Nazım İmar Planının ve 1/1000 Ölçekli Koruma Amaçlı Uygulama İmar Planının ilgili idarelerce hazırlanarak değerlendirilmek üzere Kurulumuza iletilmesi gerektiğine, karar verildi.

MANİSA İLİ SALIHLI İLÇESİ GÖKEYÜP MAHALLESİ

0/489

0/491

0/500

0/492

0/494

0/411

0/410

0/493

T.C.
KÜLTÜR VE TURİZM BAKANLIĞI
İZMİR 2 NUMARALI KÜLTÜR
VARLIKLARINI KORUMA BÖLGE
KURULU MÜDÜRLÜĞÜ

İZMİR 2 NUMARALI KÜLTÜR VARLIKLARINI
KORUMA BÖLGE KURULUNUN

23.11.2018 GÜN VE 10502 SAYILI KARAR EKİDİR.

ASLI Çİ

0/409

0/412

0/383

Fuat KESKİN
Müdür V.

Nokta No	Y	X
Y1	609578.380	4288172.410
Y2	609605.700	4288231.980
Y3	609567.220	4288237.140
Y4	609544.230	4288186.710

0/384

ED-50 UTM 6 DERECELİK DİLİM KOORDİNATLARINDADIR.

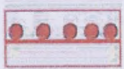

1.(Birinci) Derece Arkeolojik Sit Sınırı

1/2000

45.07734

0/381

AVRUPA KONSEYİ	DOĞAL VE KÜLTÜREL VARLIKLARI KORUMA ENVANTERİ D.K.V.K.E.		SİT	ENVANTER NO	45.07/734	
TÜRKİYE	KÜLTÜR VARLIKLARI VE MÜZELER GENEL MÜDÜRLÜĞÜ			HARİTA NO		
İli : MANİSA	İLÇESİ: SALIHLI	MAHALLE - KÖY VEYA MEVKİİ : GÖKEYÜP MAHALLESİ GÖZTEPE MEVKİİ	KADASTRO PAFTA :	ADA	PARSEL	
ADI	Mezar Odası ve Duvar Yapısı					
<p>GENEL TANIM : 408, 409, 410, 493 parsellerin bir bölümü ve tapulama harici alanı kapsamaktadır. Mezar odası kesme taştan (mermer blok) yapılmış olup, giriş kısmı 160 cm. uzunluğunda eni 130 cm. giriş yüksekliği 100 cm.'dir. Kesme taş duvar ile mezar odasının giriş arası uzunluğu 270 cm. genişliği 93 cm. yüksekliği 100 cm.'dir. Mezar odasının kapısı güneye bakmaktadır, kapı ölçüleri ise yükseklik 100 cm. genişlik 67 cm.'dir. Mezar odasının iç kısmının uzunluğu 280 cm. eni 194.5 cm. yüksekliği 180 cm.'dir. Mezar odasının içi mermer taşlarla ve kazıdan çıkarılan toprakla doldurulmuş olup kline tespit edilmiştir. Alt tarafa açılan çukur 77 cm. genişliğinde 68 cm. derinliğindedir. Çukurun girişinden içe doğru 80 cm. olup 80 cm.'den sonra sola dönüş yapıp tekrar yaklaşık 5 m. daha yatay kazılmış ve tekrar sağa dönüş yapmıştır. Mezar odasının yaklaşık 10 m. önünde 2,5 m. uzunluğunda duvar kalıntısı bulunmaktadır.</p>						
<p>ŞİMDİKİ TEHLİKELER : Kaçak kazılar.</p>						
<p>ŞİMDİKİ DURUM :</p>						
<p>SİT POTANSİYELİ : Arkeolojik</p>			<p>KORUMA DERECESİ</p>			
<p>ŞİMDİKİ KORUMA : Korumasız.</p>			<p>HAZIRLAYANLAR</p>			
<p>ÖNERİLEN KORUMA : 1. (Birinci) Derece Arkeolojik.</p>			<p>Elif BAŞCI Arkeolog 19.11.2018</p>			
<p>YAYIN DİZİSİ : (Bilgiler Manisa Müze Müdürlüğü uzmanlarınca hazırlanan 22.12.2017 tarihli öneri sit fişinden aktarılmıştır.)</p>			<p>KONTROL EDEN</p>			
<p>GÖZLEMLER : Mezar odası kaçak kazıya maruz kalmış olup, kötü durumdadır. Acilen korunması gerekmektedir.</p>			<p>Özlem DEMİREL SÜNGÜ Şehir Plancısı</p>			
			<p>REVİZYON</p>			
			<p>KORUMA KURULU ONAYI</p>			

HARİTALAR, FOTOĞRAFLAR :

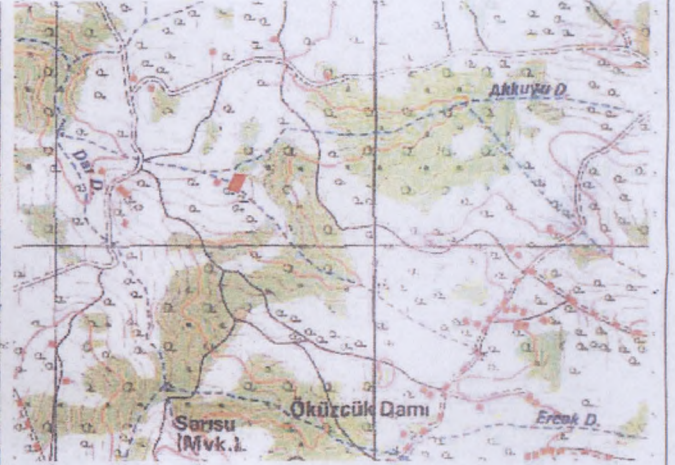

T.C.
KÜLTÜR VE TURİZM BAKANLIĞI
İZMİR 2 NUMARALI KÜLTÜR
VARLIKLARINI KORUMA BÖLGE
KURULU MÜDÜRLÜĞÜ

İZMİR 2 NUMARALI KÜLTÜR VARLIKLARINI
KORUMA BÖLGE KURULUNUN
23.11.2018 GÜN VE 10502 SAYILI KARARI EKİDİR

ASLI GİBİDİR

FUAT KESKİN
Müdürü V.

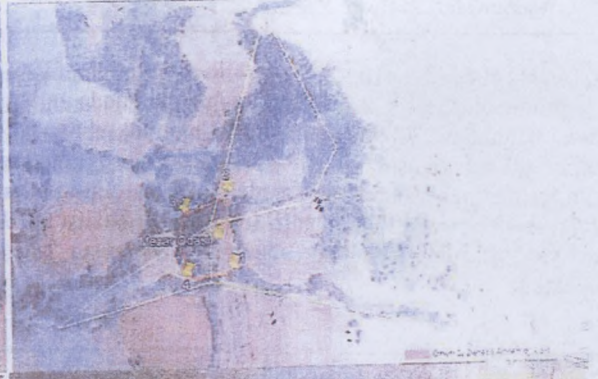
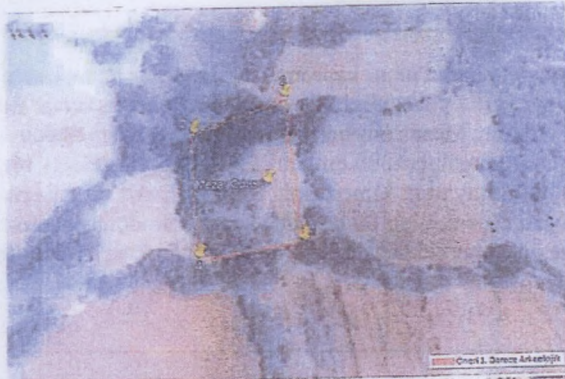

111

112

113

114