

T.C.  
KÜLTÜR ve TURİZM BAKANLIĞI  
Bursa Kültür Varlıklarını Koruma Bölge Kurulu  
KARAR

I

Toplantı Tarihi ve No : 10.04.2015/ 196  
Karar Tarihi ve No : 10.04.2015/ 4340

Toplantı Yeri  
**BURSA**

Balıkesir ili, Dursunbey ilçesi, Delice mahallesine, Prof.Dr. Mustafa Şahin tarafından gerçekleştirilen yüzey araştırmasında belirlenen ve Balıkesir Müzesi Müdürlüğü uzmanları tarafından tespit çalışması gerçekleştirilen iki adet Mağara ya ilişkin Balıkesir Valiliği İl Kültür ve Turizm Müdürlüğünün 19.01.2015 gün ve 208 sayılı yazısı ile Müdürlüğün 13.02.2015 gün ve 771 sayılı raporu okundu, ekleri ve ilgili dosyası incelendi, yapılan görüşmeler sonucunda;

Balıkesir ili, Dursunbey ilçesi, Delice mahallesine, Prof.Dr. Mustafa Şahin tarafından gerçekleştirilen yüzey araştırmasında belirlenen ve Balıkesir Müzesi Müdürlüğü uzmanları tarafından tespit çalışması gerçekleştirilen;

1) İ21d10B4 pafta, 422 ada, 18 parseldeki Delice Devlet Ormanında bulunan, duvarlarında ve tavanında ait av sahnelerine ait izler bulunan Baltalın Mağarasının;

2) İ21d10B4 pafta, 422 ada, 18 parseldeki Delice Devlet Ormanında bulunan ön kısmında nişe benzer iki oyuk olan girişinde stilize bitkisel ve geometrik olduğu düşünülen süslemeler olan, üst kısmında stilize insan figürü bulunan İnkaya Mağarasının; Müze Müdürlüğü tarafından önerildiği şekilde önerildiği şekilde K.T.V.K.Y.K.'nun 05.11.1999/658 sayılı İlke Kararı doğrultusunda 1.derece Arkeolojik Sit olarak tescil edilmesine karar verildi.

AVRUPA KONSEYİ	DOĞAL VE KÜLTÜREL VARLIKLARI KORUMA ENVANTERİ (D.K.V.K.E)		SFT	ENVANTER NO:
TÜRKİYE	KÜLTÜR VARLIKLARI VE MÜZELER GENEL MÜDÜRLÜĞÜ			HARİTA NO:
İLİ: Balıkesir	İLÇESİ: Dursunbey	MAHALLE, KÖY VEYA MEVKİİ: Delice Mahallesi (Eski Delice Köyü)	KADASTRO PAFTA NO: I21-D-10-B-4 pafta, 422 ada, 18 parsel	
			KOORDİNAT DEĞERLERİ X0 Noktası : Y 647834.882 X: 4395450.565 X1 Noktası : Y 647804.604 X 4395437.861 X2 Noktası : Y 647785.192 X 4395479.590	
ADI	Baltalı İn Mağarası			
GENEL TANIM	"Baltalı İn" olarak bilinen ve ilimiz, Dursunbey İlçesi, Delice Mahallesi sınırları içinde bulunan yerleşim yeridir. Bahsi geçen mağara yerleşimine ulaşmak için, Balıkesir-Kutahya Karayolu takip edilerek yaklaşık 80 km sonra ulaşılan Dursunbey İlçesinden kuzey yönüne doğru hareket edildiğinde yaklaşık 20 km sonra Delice Mahallesi'ne ulaşılmaktadır. Baltalı İn olarak bilinen mağara, Delice Köyüne 10 km mesafede bulunmaktadır. Delice Köyü'ne doğru ilerlendiğinde yolun sağ tarafında bulunan "Duğuncüler Hamamı Yolu" tabelası takip edilerek tali bir yol ile Mağaranın bulunduğu yere ulaşılmaktadır. Yolun aşağıya doğru taşlık ve kayalık alandan yaklaşık 100 m ilerlendiğinde Baltalı İn Mağarasına ulaşılmaktadır. Adı geçen mağaranın doğusunda Duğuncüler Mahallesi, kuzeydoğusunda Delice Mahallesi, güneyinde ise faal olan Aşağıdere Deresi bulunmaktadır. Baltalı İn Mağarası, Namazlar olarak bilinen mevkînde konumlanmıştır. Mağaranın ağız kısmı güneye doğru bakmakta, doğusunda sık çalılık ve ağaçlar bulunmaktadır. Kayaya oyulmuş olan mağaranın geniş kısmı, yaklaşık 10 yüksekliğinde ve 5 m genişliğindedir. Sarp zeminden mağaraya geçiş için yapılmış tahtadan küçük bir köprü mevcuttur. Mağara'da yapılan incelemelerde buranın günümüzde köylüler veya çobanlar tarafından hayvanların barınması için kullanıldığı görülmektedir. Mağaranın güneye bakan geniş kısmının doğu duvarında, görünür kısımda kiremit kırmızısı bir renk kullanılarak yapılmış olan hayvan süslemeleri bulunmaktadır ve bu süsleme Mağaranın tavanında da devam etmektedir. Kullanılan renk ve hayvan motifleri mağaranın yerleşim gördüğü dönemde av sahneleri ile süslendiğine işaret etmektedir. Gösterdiği özellikler açısından, mağaranın neolitik dönemde kullanıldığı düşünülmektedir.			
ŞİMDİKİ TEHLİKELER	Mağara'nın hayvan barınağı olarak kullanımı ve olası kaçak kazılar Mağara için bir tehlike oluşturmaktadır.			
ŞİMDİKİ DURUM	Mağara'da herhangi bir tahribat gözlemlenmemiştir.			
SIT POTANSİYELİ	Taşdığı özellikler ve mağara duvarındaki resimler göz önüne alındığında Mağara'nın I Derece Arkeolojik Sit Alanı olarak tescillenmesinin uygun olacağı düşünülmektedir.		KORUNMA DERESESİ Düşük HAZIRLAYANLAR Filiz YILMAZ Kültür ve Turizm Uzmanı Gökmen YILMAZ Müze Araştırmacısı KONTROL EDEN Funda UNAL, Müze Müdürü G.M.E.E. A.Y.K. KARARLARI 1 / 2014 2 / 2014 REVİZYON G.M.E.E. A.Y.K. ONAYI 1 / 2014	
ŞİMDİKİ KORUMA	Yok			
ÖNERİLEN KORUMA	I. Derece Arkeolojik Sit Alanı			
YAYIN DİZİNİ				
GÖZLEMLER	Mağara'nın yöre halkı tarafından hayvan barınağı olarak kullanıldığı gözlemlenmiştir.		Balıkesir İl Kültür Varlıkları ve Müzeler Genel Müdürlüğü 10.04.2014 Koruma Durumu	

FOTOĞRAFLAR

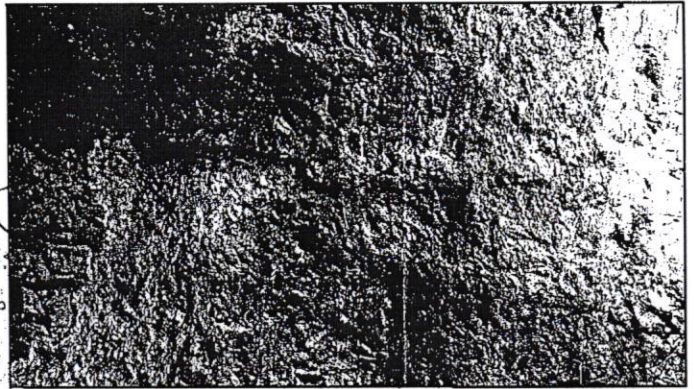
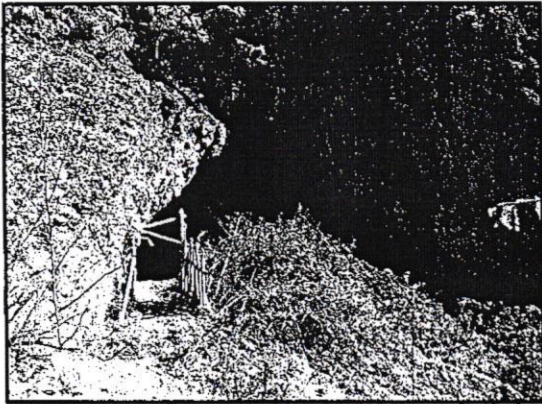
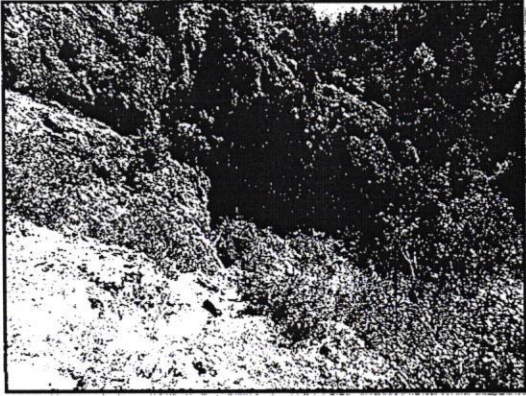

Balıkesir İli, Dursunbey ilçesi, Delice mahallesi,  
BALTALIİN MAĞARASI 1.derece Arkeolojik Sit Alanı

Delice Devlet Ormanı,  
İ21d10B4 pafta, 422 ada, 18 parsel

1/25.000

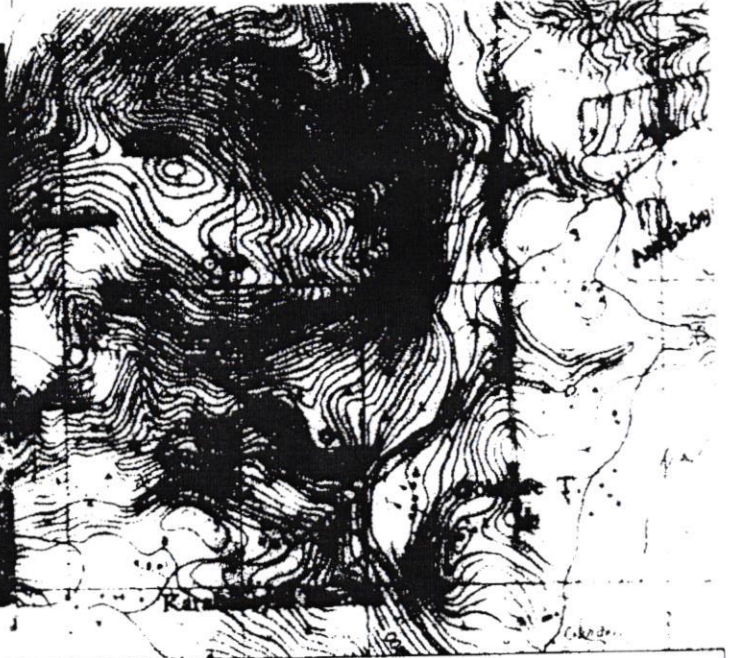

1/2.000

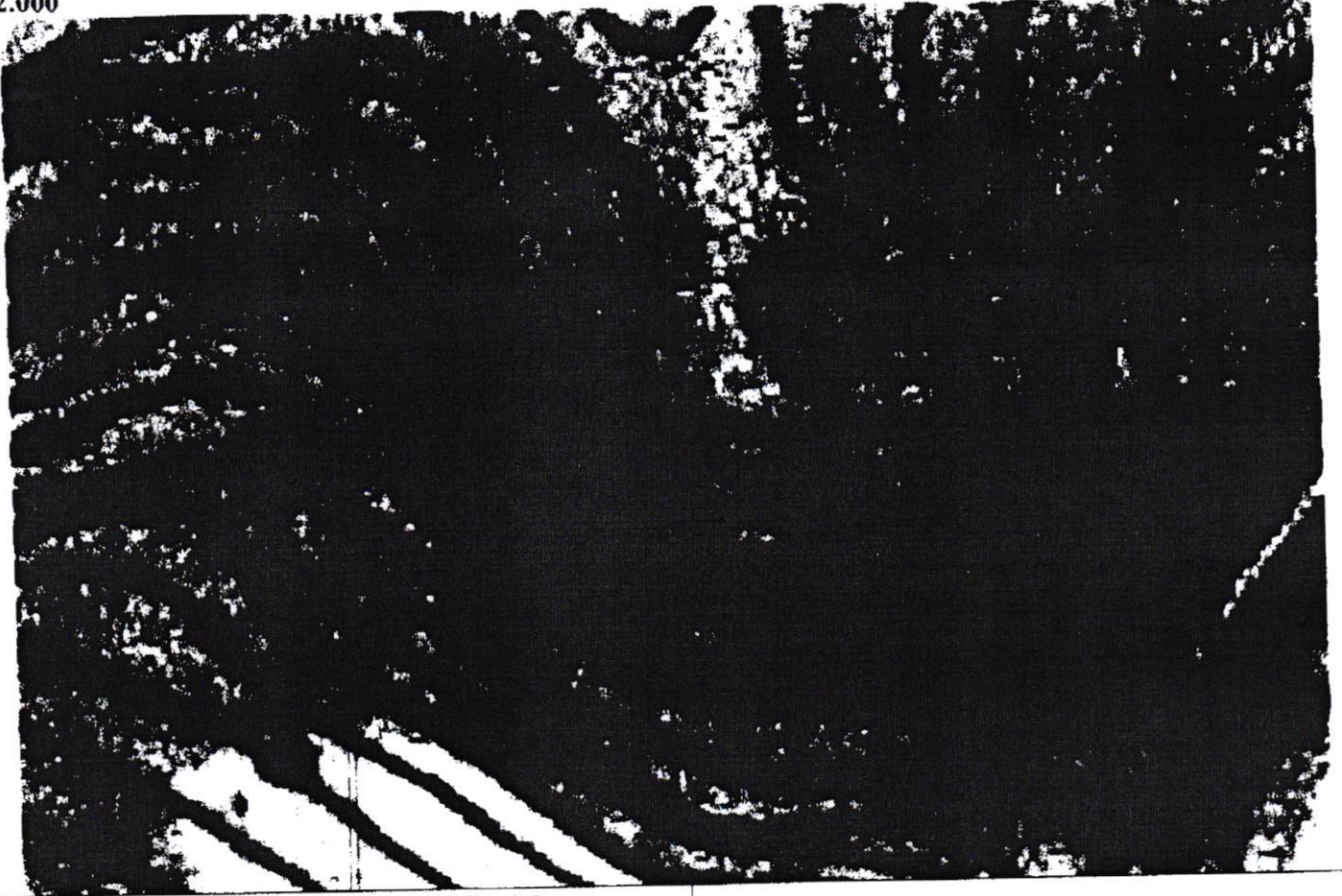

Baltalıın Mağarası koordinatları(ED-50) 6 derece

no	Y	X
X0	647834.882	4395450.565
X1	647804.604	4395437.861
X2	647785.192	4395479.590

10.04.15 4840

*[Handwritten signatures and stamps]*

AVRUPA KONSEYİ	DOĞAL VE KÜLTÜREL VARLIKLARI KORUMA ENVANTERİ D.K.V.K.E	SİT	ENVANTER NO:
TÜRKİYE	KÜLTÜR VARLIKLARI VE MÜZELER GENEL MÜDÜRLÜĞÜ		HARİTA NO:
İLİ: Balıkesir	İLÇESİ: Dursunbey	KÖY: Delice Mahallesi (Eski Delice Köyü)	KADASTRO: PAFTA: 121-D-10-B-4 pafta, ADA: 422 ada PARSEL: 18 parsel KOORDİNATLAR: - X0 Noktası : Y 642527.175 X: 4397218.095 - X1 Noktası : Y 642509.452 X 4397251.569 - X2 Noktası : Y 642479.704 X 4397217.635
ADI:	İnkaya Mağarası		
<b>GENEL TANIM:</b> İnkaya Mağarası; Dursunbey ilçesinin kuzeyinde ve İlçe merkezine yaklaşık 23 km uzaklıkta, Delice Mahallesi'nin ise kuzeyinde ve Mahalleye yaklaşık 5-6 km mesafede bulunmaktadır. Kızıltepe Mevkiinde bulunan İnkaya Mağarasına ulaşmak için yoldan aşağıya doğru dik bir yamaçtan yaklaşık 150 m inildiğinde ulaşılabilen mağara, yöre halkı tarafından Akbaba Kayası olarak adlandırılan Kaya'nın güneyinde, yaklaşık 50 m aşağısında bulunmaktadır. Büyük bir kayaya oyulmuş olarak yapılan ve giriş kısmı doğuya bakan Mağara'nın ön yüzünde nişe benzer şekilde yapılmış iki adet oyuk mevcuttur. Mağara'nın girişinde dinamit ile yapılan tahribat sonucu kopan taşlar bulunmaktadır. Dinamit patlatılarak Mağara'ya zarar verilmesi ise eski bir tahribattir. Mağara giriş kısmının hemen sol tarafında; kırmızı ve kahverengi olmak üzere iki rengin kullanılmasıyla yapılan stilize bitkisel ve geometrik süslemeler mevcuttur. Süslemeler zaman içerisinde aşınmış olmasına rağmen gözle seçilebilecek niteliktedir. Giriş kısmının sağ tarafında ise; yine kahverengi ve kırmızı renklerinin hakim olduğu bitkisel ve geometrik olduğu düşünülen süslemeler mevcuttur. Bu süslemenin hemen üst kısmında stilize bir insan figürü tasvir edilmiştir. Kırmızı renk kullanılarak yapılan ve kolları yukarı doğru kalkık olan figürün baş, kol, gövde ve ayakları oldukça belirgindir.			
<b>ŞİMDİKİ TEHLİKELER:</b> Kaçak kazılar Mağara için bir tehlike oluşturmaktadır.			
<b>ŞİMDİKİ DURUM:</b> Mağara'nın giriş kısmında dinamit kullanılarak yapılmış bir tahribat mevcuttur.			
<b>SİT POTANSİYELİ:</b>	Taşıdığı özellikler ve mağara duvarındaki resimler göz önüne alındığında Mağara'nın I. Derece Arkeolojik Sit Alanı olarak tescillenmesinin uygun olacağı düşünülmektedir.		<b>KORUMA DERECESESİ:</b> Orta
<b>ŞİMDİKİ KORUMA:</b>	Yok	<b>HAZIRLAYANLAR :</b> 22/11/2014 Filiz YILMAZ Kültür ve Turizm Uzmanı Gökmen YILMAZ Müze Araştırmacısı	
<b>ÖNERİLEN KORUMA:</b>	I. Derece Arkeolojik Sit Alanı	<b>KONTROL EDEN</b> Funda ÜNAL Müze Müdürü	
<b>YAYIN DİZİSİ:</b>		<b>REVİZYON:</b> GEEAYK Kararları NO: ...../20... ...../20...	
<b>GÖZLEMLER:</b> Mağara'nın giriş kısmında kaçak kazı amaçlı dinamit patlatılması sebebiyle ön kısmında yığılı taşlar olduğu gözlemlenmiştir.			

#### HARİTALAR, FOTOĞRAFLAR:



131.42 (1/25.000) İnkaya Mağarası 1/2000

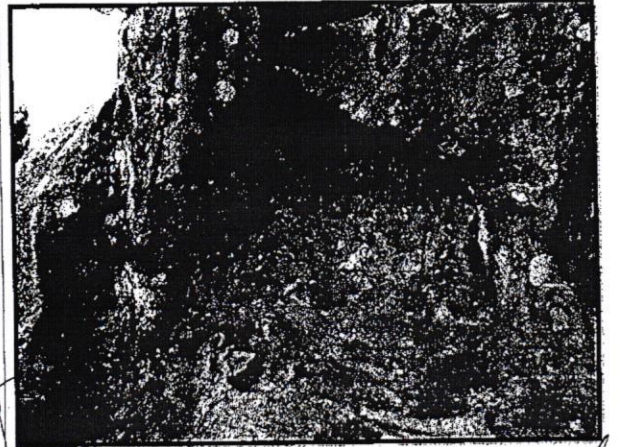

Bursa Koruma Bölge Kuruluna  
10.04.15 gün ve 4340 sayılı  
kararı ektir.



Balıkesir İli, Dursunbey ilçesi, Delice mahallesi,  
İNKAYA MAĞARASI 1.derece Arkeolojik Sit Alanı

Delice Devlet Ormanı,  
İ21d10B4 pafta, 422 ada, 18 parsel

1/25.000

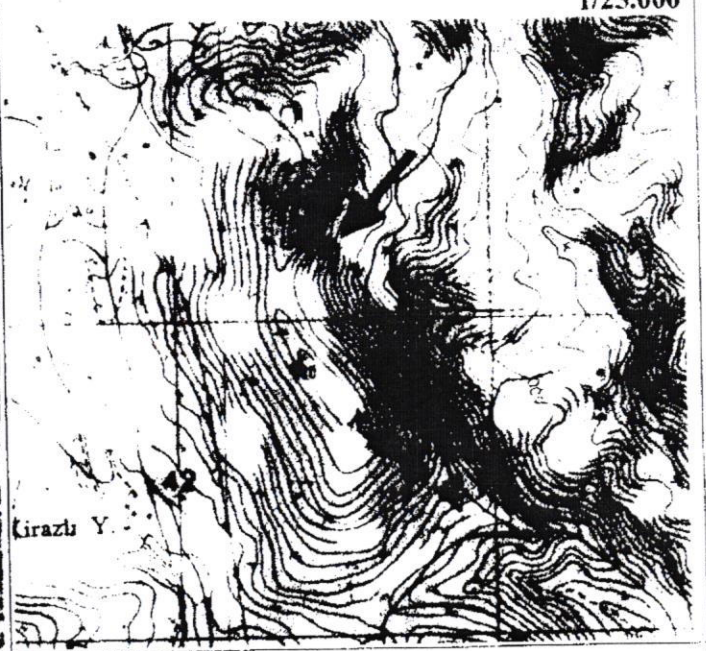
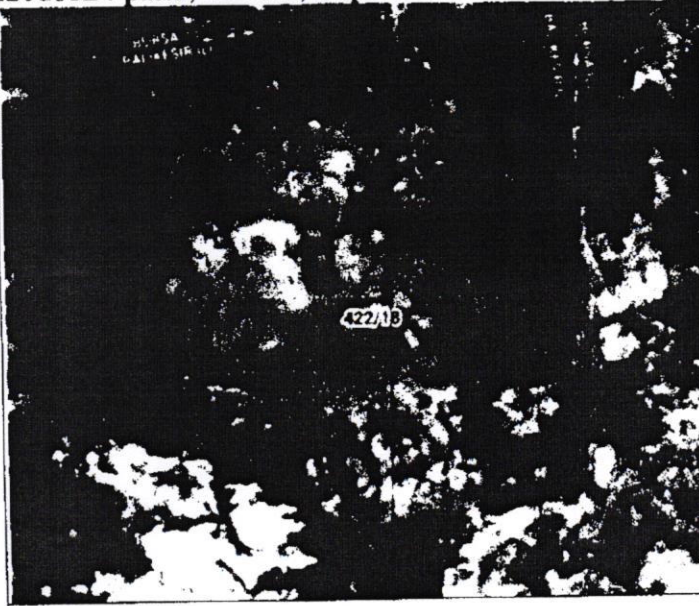

1/2.000



Baltalin Mağarası koordinatları(ED-50) 6 derece

no	Y	X
X0	642527.175	4397218.095
X1	642509.452	4397251.569
X2	642479.704	4397217.635



10-04-15

9210

Handwritten signatures and initials, including 'M. Mar...' and 'K. K...'.