

16.06.687

T.C.
KÜLTÜR ve TURİZM BAKANLIĞI
Bursa Kültür Varlıklarını Koruma Bölge Kurulu
KARAR

I

Toplantı Tarihi ve No : 23.01.2015/ 187
Karar Tarihi ve No : 23.01.2015/ 4068

Toplantı Yeri
İZNİK

Bursa ili, Mudanya ilçesi, Aydınpınar mahallesinde, kaçak kazı ihbarı yapılan H21b19b4a pafta, 110 ada, 33 parsel ve çevresinde Bursa Müzesi Müdürlüğü uzmanları tarafından gerçekleştirilen tespit çalışmasının sonuçlarının değerlendirilmesine ilişkin Bursa Valiliği İl Kültür ve Turizm Müdürlüğü'nün 12.01.2015 gün ve 76 sayılı yazısı ve Müdürlüğün 19.01.2015 gün ve 159 sayılı raporu okundu, ekleri ve ilgili dosyası incelendi yapılan görüşmeler sonucunda;

Bursa ili, Mudanya ilçesi, Aydınpınar mahallesinde, kaçak kazı ihbarı yapılan H21b19b4a pafta, 110 ada, 33 parsel ve çevresinde Bursa Müzesi Müdürlüğü uzmanları tarafından gerçekleştirilen çalışmada çevreye yayılım gösteren seramik parçaları tespit edildiği, toprak yığını içerisinde mezar tuğlaları bulunduğu, dolayısıyla söz konusu parsel ve çevresinin nekropol alanı olabileceği yönündeki tespiti doğrultusunda, K.T.V.K.Y.K.'nun 05.11.1999/658 sayılı İlke Kararı dikkate alınarak, önerildiği şekilde sınırları kararımız eki H21b19b4a pafta, 110 ada, 33-15-14-25-43-44-45-46-47 parselleri kapsayan alanın 3.derece Arkeolojik Sit olarak tesciline;

Gerçekleştirilen kaçak kazı ile ilgili olarak başlatıldığı anlaşılan yasal soruşturmanın sonucundan Kurulumuza bilgi verilmesine karar verildi.

AVRUPA KONSEYİ	DOĞAL VE KÜLTÜREL VARLIKLARI KORUMA ENVANTERİ	D.K.V.K.E.	SİT	ENVANTER NO:
TÜRKİYE	KÜLTÜR VARLIKLARI VE MÜZELER GENEL MÜDÜRLÜĞÜ			
İLİ: BURSA	İLÇESİ: MUDANYA	MAHALLE KÖY VEYA MEVKİİ: AYDINPINAR KÖYÜ ÇAYLAKLAR MEVKİİ	Harita No: H2 1b19b4a pafta, 110 ada, 33-15-14-25-43-44-45-46-47 parseller.	
ADI: Çaylaklar Mevkii Nekropolü				
<p>GENEL TANIM: Bursa İli, Mudanya İlçesi, Aydınpınar Köyü sınırları içerisinde H21b19b4a pafta, 110 ada, 33 parselde kayıtlı taşınmazda kaçak kazı ihbarına esas olmak üzere 26.12.2014 tarihinde yerinde inceleme yapılmıştır. Mudanya ilçesinin güneyinde, Güzelyalı Köyü'nün güney bitişiğinde yer alan parselin doğusunda Göynüklü köyü konumlanmaktadır. Güzelyalı köy merkezine yaklaşık 1 km. mesafededir. Parselin kuzeybatı sınırı Güzelyalı Köyü sınırlarına bitişiktir. Güneye doğru yükselen bir eğime sahiptir. Parsel ve çevresi zeytinlik olarak kullanılmaktadır. Parseldeki kaçak kazı çukuru her ne kadar kapatılmış olsa da tüm çevreye yayılım gösteren seramik parçaları tespit edilmiştir. Kaçak kazı alanında görülen toprak yığını içerisinde mezar tuğlaları da bulunmaktadır. Kaynaklarda, yapılan kazı ve yüzey incelemelerinde yakın çevrede Mryleia antik kenti olduğu bilinmektedir. Söz konusu parsel ve çevresinde yapılan incelemelerde yapılan tespitler bu alanın da Mryleia antik kenti ile ilişkili olabileceğini düşündürmektedir. Yüzey incelemesinde görülen seramik ve tuğla parçaları Parsel ve çevresinde nekropol alanı olabileceğini göstermektedir. Bu nedenle parsel ve çevresinin 3.Derece Arkeolojik Sit alanı olarak tescil edilmesinin uygun olacağı kanaatine varılmıştır.</p>				
ŞİMDİKİ TEHLİKELER : Tarımsal Faaliyet ve kaçak kazı				
ŞİMDİKİ DURUM : Zeytinlik olarak kullanılmaktadır.			KORUMA DERECESESİ: III.DERECE ARKEOLOJİK SİT	
SİT POTANSİYELİ : Alanda yapılan tespitler 3.Derece Arkeolojik Sit Potansiyelinin olduğunu göstermektedir.			HAZIRLAYANLAR: 31.12.2014 Ebru DÜMLÜBİNAR Arkeolog Ayşe AYTEMÜR Müze Araştırmacısı	
ŞİMDİKİ KORUMA : yok			KONTROL EDEN: Konegül HANCER Müze Müdürü	
ÖNERİLEN KORUMA : 3. Derece Arkeolojik Sit alanı olarak tescil edilmesi alanda kontrolü sağlayacak olup. Herhangi bir uygulamada denetim sağlayacaktır.			G. E. E. A. Y. K. KARARLARI NO:	
YAYIN DİZİSİ : Yok			REVİZYON:	
GÖZLEMLER : Seramik parçaları ve arazi yapısı bu alanda nekropol alanı olabileceğini göstermektedir.			G. E. E. A. Y. K ONAYI 23.01.2015 UYFUNDUR	

HARİTALAR, FOTOĞRAFLAR:

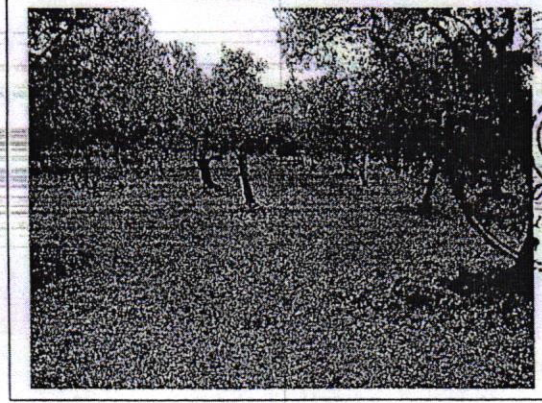
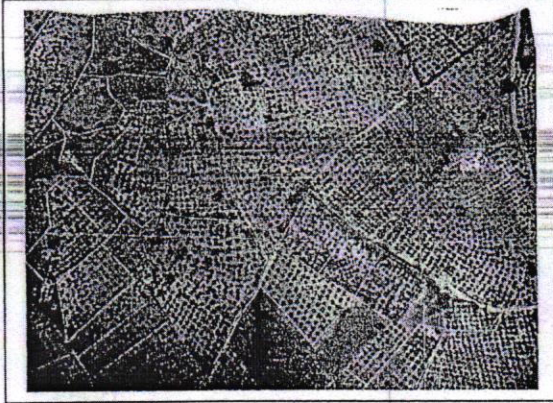

Alanın Genel Görünümü

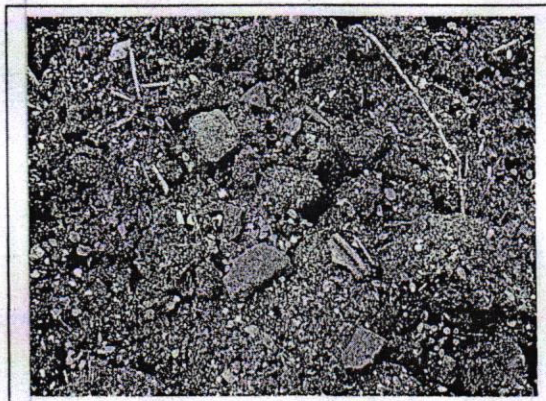

Bursa Kültür Varlıklarını Koruma Bölge Kurulu'nun 23.01.2015 gün ve 40AB sayılı kararı ektir.

Yüzeyde rastlanılan tuğla ve seramik parçaları

ASLI

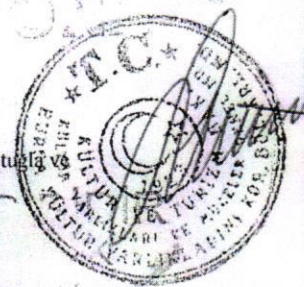

Mudanya 01.03.15

13-01-2015

(ED-50) 3 Derece

NoktaNo	Y	X	NoktaNo	Y	X
215	409185.470	4467593.250	232	409167.210	4467565.810
247	409155.770	4467553.740	260	409148.690	4467546.210
270	409141.610	4467618.980	283	409124.560	4467522.300
303	409108.450	4467642.960	309	409101.450	4467499.880
348	409060.750	4467682.540	369	409044.840	4467445.370
373	409043.850	4467660.940	388	409033.730	4467628.010
407	409022.920	4467605.500	410	409021.800	4467605.910
446	408997.850	4467649.900	468	408982.000	4467521.740
473	408980.070	4467678.750	483	408971.140	4467735.500
494	408962.370	4467487.660	503	408958.470	4467493.480
509	408955.470	4467778.680	529	408945.000	4467809.270
540	408943.000	4467825.220	545	408938.770	4467522.860
556	408934.400	4467861.180	566	408924.580	4467860.520
567	408922.590	4467543.540	577	408913.500	4467684.730
579	408912.020	4467723.330	580	408911.680	4467704.920
582	408910.380	4467838.040	584	408909.020	4467669.070
585	408908.570	4467833.530	586	408907.500	4467829.480
590	408906.320	4467810.620	592	408905.990	4467658.480
593	408905.970	4467748.630	594	408905.310	4467756.200
595	408904.600	4467783.170	596	408903.910	4467772.190
597	408903.780	4467566.480	610	408896.490	4467577.370
623	408887.780	4467641.950	629	408884.870	4467586.650
643	408877.130	4467593.270	660	408870.780	4467653.720
672	408858.960	4467637.920	682	408851.370	4467629.990
691	408845.910	4467622.050	693	408844.780	4467623.090

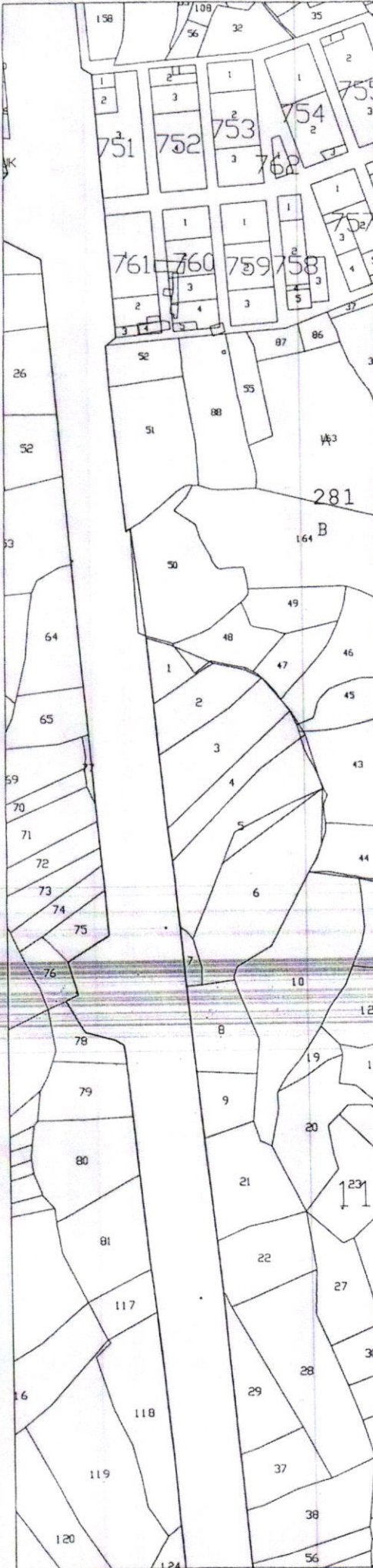

23.07.2015
UYGUNDUR

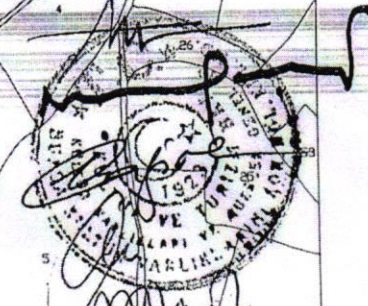

Bursa Kültür Varlıklarını Koruma
Bölge Kurulunun 23.07.2015
gün ve 4.06.05
kararı ile...

