

T.C.
KÜLTÜR ve TURİZM BAKANLIĞI
Bursa Kültür Varlıklarını Koruma Bölge Kurulu
KARARI

Toplantı Tarihi ve No : 28.11.2015/231
Karar Tarihi ve No : 28.11.2015/5174

Toplantı Yeri
BURSA

Balıkesir İli, Manyas İlçesi, Dura Mahallesi, Höyücek mevkiinde gerçekleştirilen kaçak kazı sonucu açığa çıkartılan ve tesciline yönelik kurul kararı olmayan Höyücek Tümülüsü ile ilgili Kurulumuzun 21.08.2015 tarihli ve 4765 sayılı kararı gereği tesciline yönelik, Balıkesir İl Kültür ve Turizm Müdürlüğünün 02.09.2015 tarih ve 4271 sayılı yazısı, eki Bandırma Müze Müdürlüğünün 26.08.2015 tarihli ve 1048 sayılı yazısı, eki 26.08.2015 tarihli ve 257 sayılı uzman raporu, ekleri ve Kurul Müdürlüğümüzün 27.11.2015 tarihli ve 6356 sayılı raporu okundu ve ilgili dosyası incelendi yapılan görüşmeler sonucunda;

Balıkesir İli, Manyas İlçesi, Dura Mahallesi, Höyücek mevkiinde yer alan Höyücek Tümülüsünün, H19c-22a-c pafta, 231, 232, 268 parsellerin tamamı ve 1469 parselin ekli harita üzerinde koordinatları ile belirlenen kısmının 2863 sayılı yasa kapsamında I. Derece Arkeolojik Sit olarak tesciline,

Tapu kütüğü beyanlar hanesine "I. Derece Arkeolojik Sit" şerhinin konulmasının sağlanmasına karar verildi.

AVRUPA KONSEYİ	DOĞAL VE KÜLTÜREL VARLIKLARI KORUMA ENVANTERİ D.K.V.K.E.	SİT	ENVANTER NO:
TÜRKİYE	KÜLTÜR VARLIKLARI ve MÜZELER GENEL MÜDÜRLÜĞÜ		HARİTA NO:
İLİ: BALIKESİR	İLÇESİ: MANYAS	MAHALLE KÖY VEYA MEVKİİ: DURA MAHALLESİ	KADASTRO PAFTA:H19c-22a-c pafta ADA: PARSEL:231,232,268 ve 1469 parselin koordinatlarla belirlenen kısmı.
<p>GENEL TANIM: Müdürlüğümüz görev alanı dâhilindeki Duraköy Mahallesi Manyas İlçe merkezinin güneybatısında ve 15-20 km. mesafede yer almaktadır. İlgili dilekçeye konu alan Duraköy Mahallesi yerleşik alanının kuzeydoğusunda, Höyücek Mevkii'nde ve yerleşik alana kuş uçuşu 1.5-2 km mesafededir. Duraköy-Süleymanlı Mahalleleri'ni birbirine bağlayan tali yolun Süleymanlı istikametinde yaklaşık 2. km.sinde yolu solunda ve yola 100-200 metre mesafede yer alan çalılık -tepelik görünümü Tümülsüz mezar, kuzey ve doğusunda ormanlık alan, batı ve güneyinde ise tarlalar ile çevrilidir. Çalılık-ormanlık yapısı nedeniyle uzaktan bakıldığında fark edilemeyen tümülüse yaklaşıldığında konik bir tepe görünümünde olduğu görülmüştür.</p> <p>ŞİMDİKİ TEHLİKELER: Kaçak kazıya maruz kalmaktadır.</p> <p>ŞİMDİKİ DURUM: Kaçakçılar tarafından Tümülsüz mezarda açılan kaçak kazı çukurları mevcuttur. Ayrıca Tümülsüz mezarın giriş kapısının üstü açılarak mezarın içine girilmiştir.</p> <p>SİT POTANSİYELİ: I. derece arkeolojik sit.</p> <p>ŞİMDİKİ KORUMA: Yok</p> <p>ÖNERİLEN KORUMA: I. derece arkeolojik sit.</p>			
<p>KORUMA DERECESİ: I. derece arkeolojik sit.</p> <p>HAZIRLAYANLAR: 26/08/2015 Tülin TAN Uzman (Arkeolog) Şükrü AKBULUT Uzman (Arkeolog) KONTROL EDEN: 26/08/2015 Tülin TAN Müze Müdürü V. G.E.E.A.Y.K. KARARLARI NO: ----- /----- / 20</p>			
<p>YAYIN DİZİSİ: GÖZLEMLER:</p>			
<p>ASLI GİBİTİR Serpil ARILIK Müdür V. Bursa Kuruma Bölge Kurulunun 28.08.2015 gün ve 51.9.4.4...sayılı kararı ektedir.</p> <p>G.E.E.A.Y.K. ONAYI: ----- /----- / 20</p>			

HARİTALAR, FOTOĞRAFLAR:

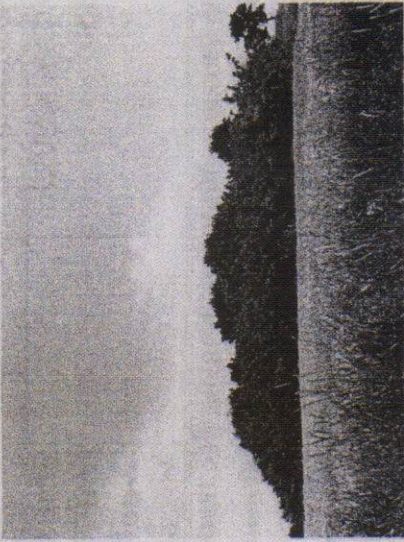
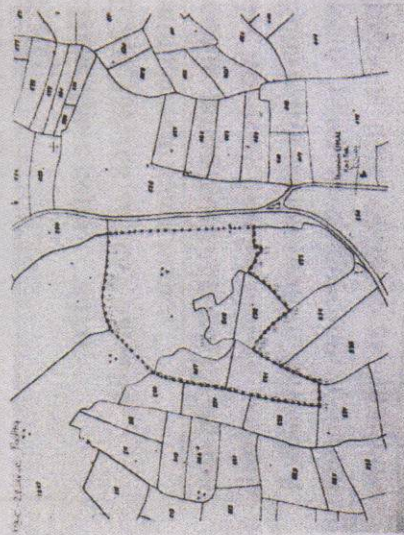

76-00-91

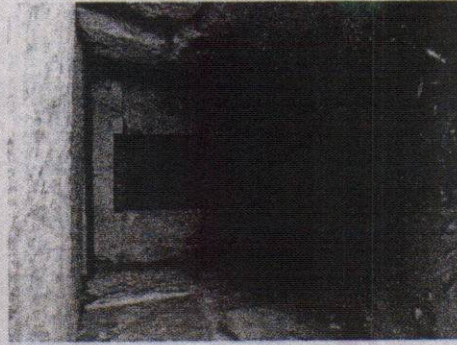

[Handwritten signature]

NUMARUL EGIDei COMUNALi este
diferent de cel al
av. NIG
Ibidem total



H 19-C-22-a-c 19714

1469

6. DERECE KOORDINATLARI

No	Y	X
1	570864.223	4431459.411
2	570855.301	4431654.318
3	570837.385	4431450.031
4	570837.088	4431459.083
5	570830.650	4431449.853
6	570830.460	4431654.400
7	570816.796	4431459.975
8	570803.911	4431456.897
9	570797.531	4431657.454
10	570795.969	4431452.288
11	570784.085	4431437.530
12	570793.501	4431660.042
13	570771.452	4431661.475
14	570756.295	4431659.434
15	570753.684	4431409.848
16	570745.455	4431636.876
17	570743.978	4431424.127
18	570735.892	4431652.502
19	570731.134	4431438.487
20	570728.619	4431650.356
21	570716.279	4431451.444
22	570709.429	4431455.240
23	570703.322	4431458.842
24	570695.551	4431448.770
25	570687.060	4431432.016
26	570680.870	4431420.545
27	570674.351	4431407.835
28	570669.864	4431592.023
29	570667.501	4431391.412
30	570665.605	4431578.693
31	570662.436	4431565.383
32	570659.251	4431549.877
33	570659.063	4431398.564
34	570656.181	4431333.438
35	570654.101	4431516.107
36	570650.497	4431464.768
37	570642.224	4431460.800
38	570627.364	4431437.737
39	570634.984	4431422.055
40	570629.785	4431392.485
41	570627.804	4431377.134
42	570627.392	4431370.119
43	570716.122	4431516.984

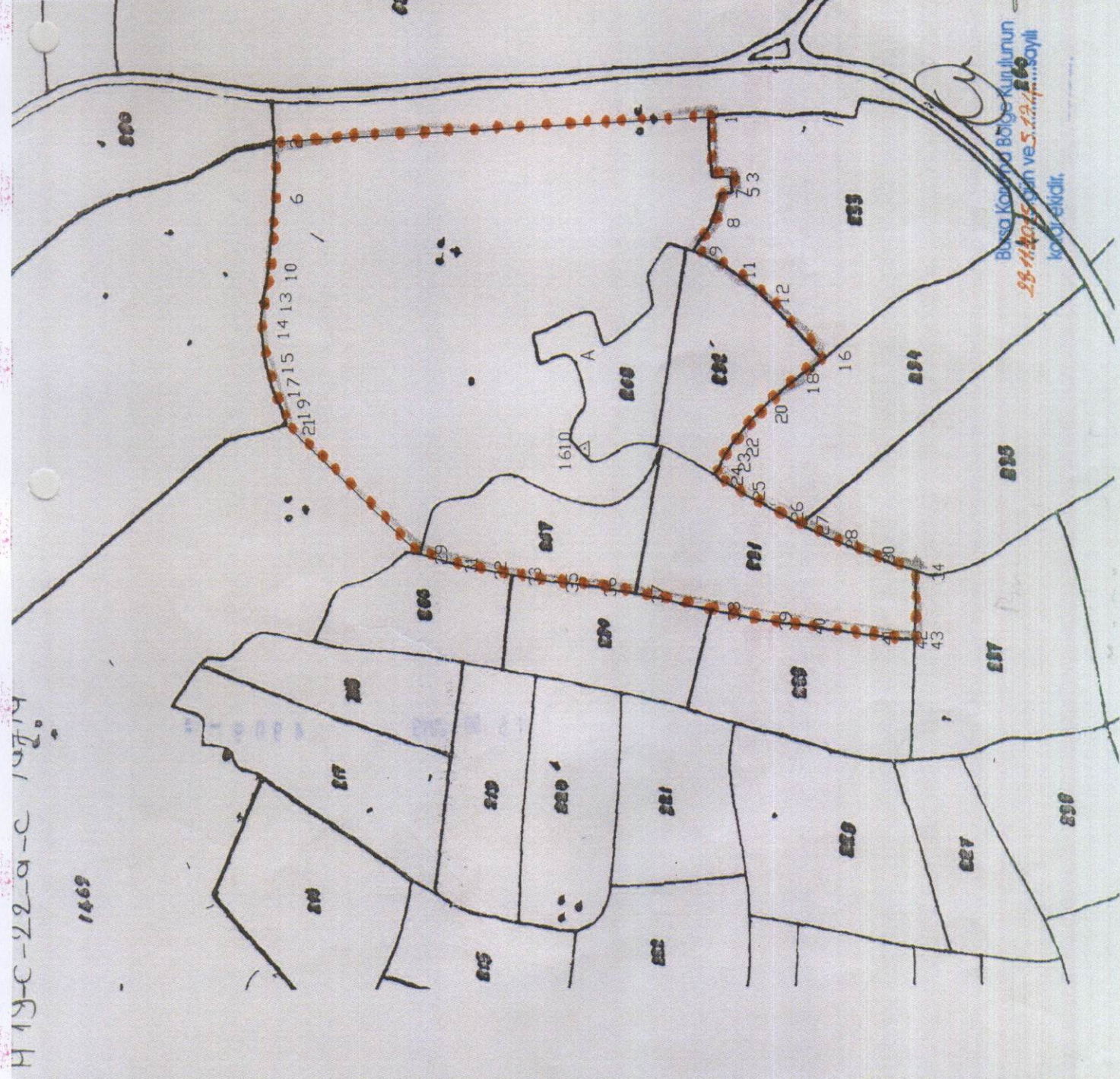

Büyük Karayolları Bölge Kurulunun
28-11-2015 tarih ve 5.43.2015/1000 sayılı
kararıdır.

İbrahim ÜNAL
Kad. Tek.

AŞLIĞIBİDİR

Tuluhan TAN
Müze Müdürü V.

W. K. K. K.
28.11.2015

AM
M. M. M.
K. K. K.