

T.C.  
KÜLTÜR ve TURİZM BAKANLIĞI  
Bursa Kültür Varlıklarını Koruma Bölge Kurulu  
KARAR

I

Toplantı Tarihi ve No : 01.10.2016/ 272  
Karar Tarihi ve No : 01.10.2016/ 6175

Toplantı Yeri  
**BURSA**

Balıkesir ili, Karesi ilçesi, Düzoba mahallesi, Kirazeğleksırtları mevkiinde bulunan orman mülkiyetindeki 112 ada-232 parselde yönelik olarak Balıkesir Müzesi Müdürlüğü uzmanları tarafından gerçekleştirilen inceleme ve tespit çalışmasına ilişkin Balıkesir Valiliği İl Kültür ve Turizm Müdürlüğü'nün 24.06.2016 gün ve 2927 sayılı yazısı ve Müdürlüğün 21.09.2016 gün ve 4961 sayılı raporu okundu, ekleri ve ilgili dosyası incelendi yapılan görüşmeler sonucunda;

Balıkesir ili, Karesi ilçesi, Düzoba mahallesi, Kirazeğleksırtları mevkiinde bulunan orman mülkiyetindeki 112 ada-232 parselde 2863 sayılı Kanunun 9.ve 57. maddeleri ile K.T.V.K.Y.K.'nun 05.11.1999/658 sayılı İlke Kararına aykırı gerçekleştirilen kaçak kazıyı yapan ve yaptıranlar hakkında gerekli yasal soruşturmanın gerçekleştirilerek sonucundan Kurulumuza bilgi verilmesine;

Kaçak kazı sonucunda tahrip edilen tümülüsün bulunduğu alanın, Müze Müdürlüğü tarafından önerildiği şekilde 2863 sayılı Kanun ve K.T.V.K.Y.K.'nun 05.11.1999/658 sayılı İlke Kararı doğrultusunda 1.derece Arkeolojik sit olarak tescil edilmesine;

Tümülüse yönelik olarak kurtarma kazısı gerçekleştirilmesinin tavsiyesine karar verildi.

AVRUPA KONSEYİ	DOĞAL VE KÜLTÜREL VARLIKLARI KORUMA ENVANTERİ D.K.V.K.E		ENVANTER NO:
TÜRKİYE	KÜLTÜR VARLIKLARI VE MÜZELER GENEL MÜDÜRLÜĞÜ		SİT HARİTA NO:
İL: Balıkesir	İLÇESİ: Karesi	KÖY :Düzoba Mah.	KADASTRO PAFTA: 112 ada, 232 Orman Parseli
ADI: Düzoba Köyü Tümülüsü			
GENEL TANIM: Balıkesir Karesi İlçesine bağlı Düzoba Mahallesi hudutları içinde, 112 ada, 232 orman parseli içinde kalmaktadır. Düzoba Mahallesine kuzeybatı yönünde kuş uçuşu 2 km mesafede, sık meşelik orman içindedir. Tümülüs bir iş makinası vasıtasıyla, L biçiminde yaklaşık 150 m <sup>2</sup> lik alanda kazılmıştır. Bu alanda biri doğu-batı doğrultulu, diğeri bu duvarla bağlantılı, kuzey-güney yönünde devam eden düzgün kesme blok taştan iki sıra 115 cm yüksekliğinde 150 cm uzunluğunda iki duvar ve bu duvarın alt kısmında dairesel formulu bir giriş ortaya çıkarılmıştır. Bu kalıntıları üzerinde ise yine kesme taştan yaklaşık 300x200 cm ölçülerinde taş bir tabla bulunmaktadır. Mezar odasına giden dramos tamamen dağıtılmıştır.			
ŞİMDİKİ TEHLİKELER: Kaçak Kazı			
ŞİMDİKİ DURUM: Üzerinde kaçak kazı çukurları mevcuttur.			
SİT POTANSİYELİ: Taşıdığı özellikler göz önüne alındığında alanın 1. Derece Arkeolojik Sit Alanı olarak tescillenmesinin uygun olacağı düşünülmektedir.		KORUMA DERECESİ: 1	
ŞİMDİKİ KORUMA: Yok		HAZIRLAYANLAR : Gökmen YILMAZ - Müze Araştırmacısı Aytekin YILMAZ - Arkeolog ...../06/2016	
ÖNERİLEN KORUMA: Söz konusu alan Tümülüs olduğundan Arkeolojik Sit olarak tescil edilmesi gerekmektedir.		KONTROL EDEN : Funda ÜNAL - Müze Müdürü G.M.E.E.A.Y.K. KARARLARI ...../2016	
YAYIN DİZİSİ:		...../2016	
GÖZLEMLER:		...../2016	

HARİTALAR, FOTOĞRAFLAR:

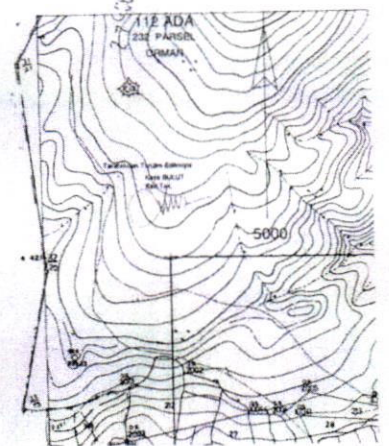
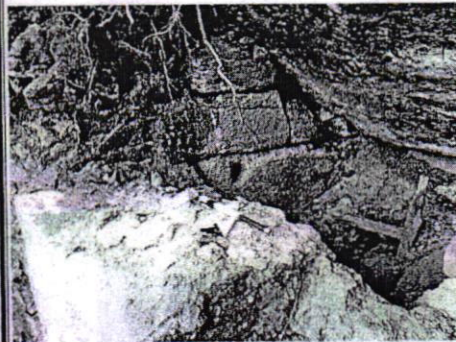

ASLI GIBİDİR  
Serpil ARIK  
Müdür V.

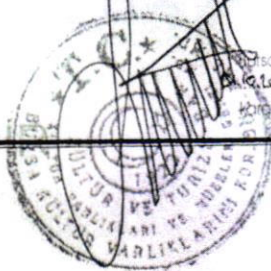

ONANDI

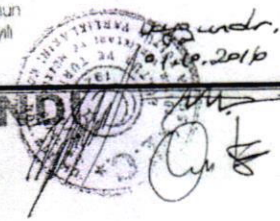

Arkeolojik Koruma Bölge Kurulunun  
16. Toplantısı ve 6175...sayılı  
kararı ektedir.

# ÖLÇÜ KROKİSİ

112 ADA

232 PARSEL

ORMAN

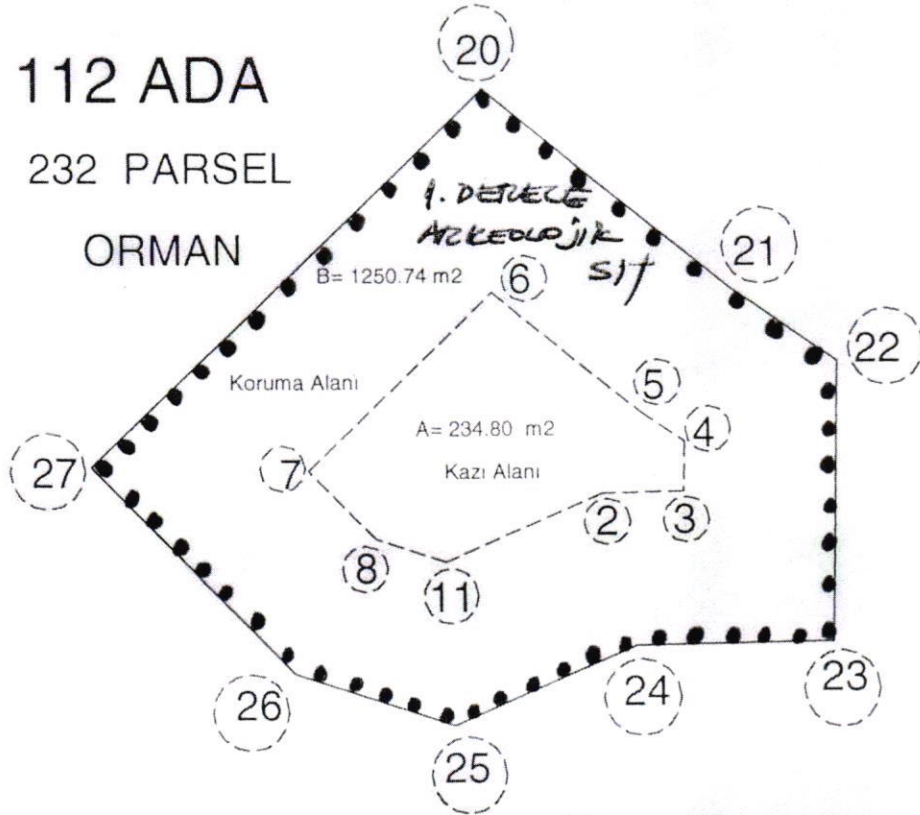

KOORDİNAT DEĞERLERİ EDE50

NoktaNo	Y	X
2	572909.802	4421433.630
3	572915.087	4421433.733
4	572915.146	4421437.012
5	572912.276	4421438.962
6	572902.545	4421446.728
7	572890.347	4421435.153
8	572894.776	4421430.638
9	572894.765	4421430.633
11	572899.372	4421429.152
20	572901.977	4421459.975
21	572918.214	4421447.017
22	572925.242	4421442.242
23	572924.912	4421423.922
24	572911.951	4421423.670
25	572899.867	4421418.482
26	572889.359	4421421.879
27	572876.088	4421435.408

uygun  
01.10.2016

ASLI GIBİDİR

Serpi ARK

Müdür

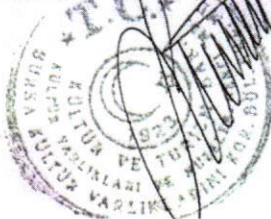

Tarafımdan Tazim Edilmiştir

Kaya BULUT

Kad.Tek.

Bursa Koruma Bölge Kurulunun  
01.10.2016 gün ve ...6175... sayılı  
karar ekidir.

Official stamp and signatures of the Bursa Regional Directorate of Cultural Heritage and Monuments, dated 01.10.2016.