

T.C.
KÜLTÜR ve TURİZM BAKANLIĞI
Bursa Kültür Varlıklarını Koruma Bölge Kurulu
KARAR

1/1

Toplantı Tarihi ve No : 14.01.2016/ 238

Karar Tarihi ve No : 14.01.2016/ 5293

Toplantı Yeri
BURSA

Balıkesir ili, İvrindi ilçesi, Ayaklı mahallesi, Kuyruklu mevkiinde, Sarıçam Devlet Ormanı içerisindeki 101 ada-185 parsel ile 12 ve 13 parselleri kısmen kapsayan alana yönelik olarak Balıkesir Müzesi Müdürlüğü uzmanları tarafından gerçekleştirilen tespit çalışmasının sonuçlarının değerlendirilmesine ilişkin Balıkesir Valiliği İl Kültür ve Turizm Müdürlüğünün 29.12.2015 gün ve 6177 sayılı yazısı ile Müdürlüğün 12.01.2016 gün ve 0191 sayılı raporu okundu, ekleri ve ilgili dosyası incelendi yapılan görüşmeler sonucunda;

Balıkesir ili, İvrindi ilçesi, Ayaklı mahallesi, Kuyruklu mevkiinde, Sarıçam Devlet Ormanı içerisindeki 101 ada-185 parsel ile 12 ve 13 parselleri kısmen kapsayan alana yönelik olarak Balıkesir Müzesi Müdürlüğü uzmanları tarafından gerçekleştirilen tespit çalışmasında 2863 sayılı Kanunun kapsamındaki nekropol olduğu anlaşılan, sınırları Müze Müdürlüğünce önerilen ve kararımız eki paftada belirlenen şekilde, 2863 sayılı Kanunun gereğince ve K.T.V.K.Y.K.'nın 05.11.1999/658 sayılı İlke Kararı dikkate alınarak 1.Derece Arkeolojik Sit olarak tescil edilmesine;

Kaçak kazı ile ortaya çıkan lahit parçalarının, güvenlik gerekçesiyle Müze Müdürlüğü tarafından uygun bulunan bir alana nakledilmesinde 2863 sayılı Kanunun 20.maddesi açısından sakınca bulunmadığına;

Söz konusu kaçak kazıyı yapan ve yaptıranlar hakkında başlatıldığı anlaşılan yasal soruşturmanın sonucundan Kurulumuza bilgi verilmesine;

Kaçak kazı yapılan alanda gerçekleştirilen kurtarma kazısına ait çukurlarının Müze Müdürlüğünün denetiminde kapatılabileceğine;

1.derece Arkeolojik Sit alanı içerisinde, makineli veya makinesiz olarak toprağın kazılmasını gerektiren tensil, gençleştirme vb. ormancılık faaliyetinde bulunulamayacağına karar verildi.

BALIKESİR / İVRİNDİ
 AYAKLI MAH.
 KURUMUN NEVİT
 İ. DERECE ARKEOLOJİCİ ST.
 157

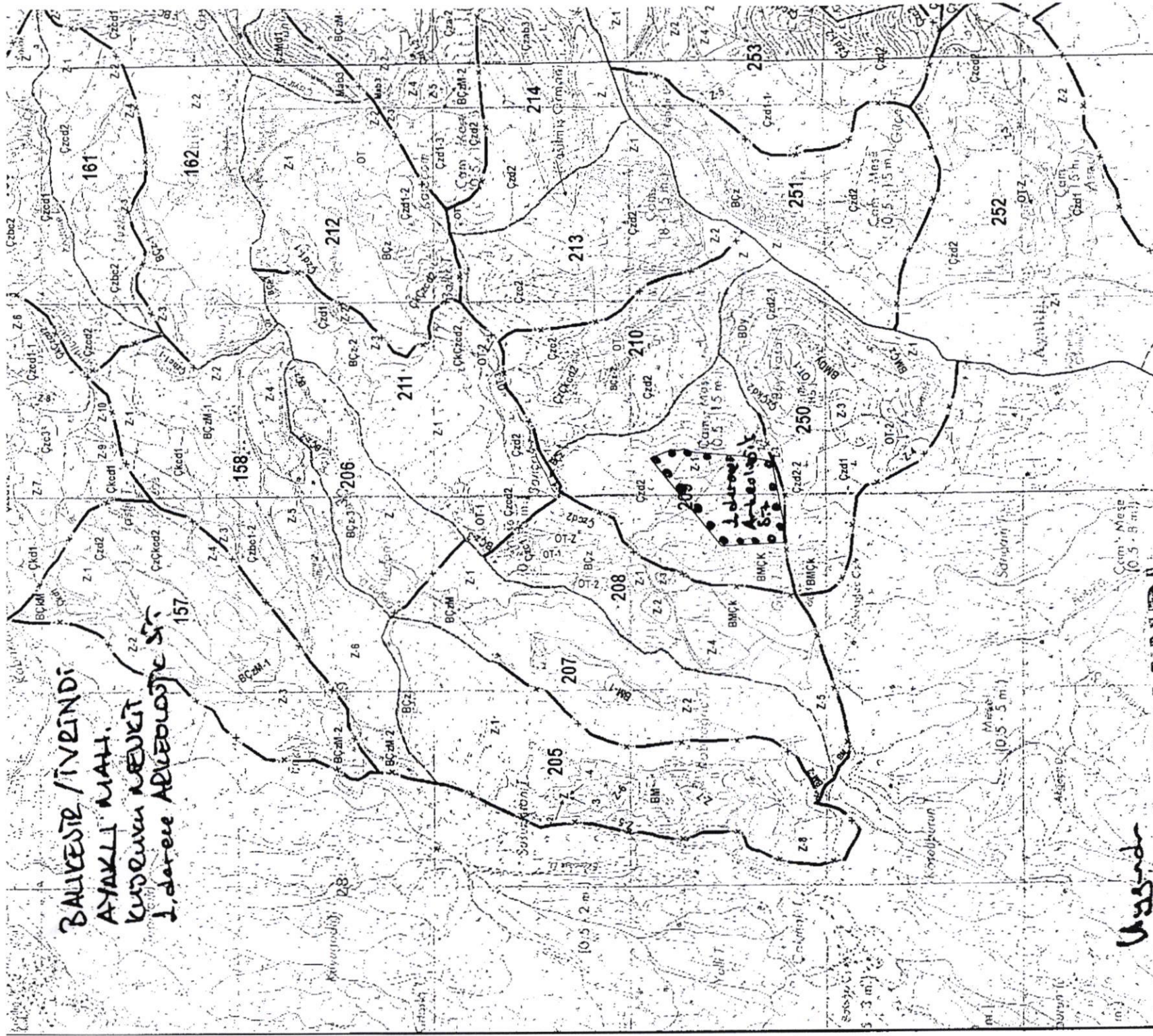

Uysal

14.01.2016

ONANDI

[Handwritten signature]

14.01.2016

6293

[Handwritten signature]

[Handwritten signature]

(Ed50 - 27 / 6 Derece)

Nokta No	X	Y
1	4375897.000	530190.000
2	4375792.000	530233.000
3	4375758.000	530228.000
4	4375727.000	530225.000
5	4375680.000	530218.000
6	4375431.000	530198.000
7	4375277.000	530170.000
8	4375206.000	529151.000
9	4375134.000	529134.000

(Ed50-27 / 3derece)

Nokta No	X	Y
1	4377648.009	530202.081
2	4377563.017	530245.098
3	4377509.004	530240.096
4	4377477.991	530247.099
5	4377430.992	530230.092
6	4377430.992	530210.084
7	4377481.813	530182.073
8	4377027.911	530165.066
9	4377288.918	529113.898

ASLI QIBLİBİ
 Serpınarık
 Müdür

