

T.C.
KÜLTÜR ve TURİZM BAKAN
Bursa Kültür Varlıklarını Koruma Bölge Kurulu
KARARI

Toplantı Tarihi ve No : 25.03.2016/250
Karar Tarihi ve No : 25.03.2016/5636

Toplantı Yeri
BURSA

Bursa İli, Keles İlçesi, Kemaliye Mahallesi, İ22A20A2C pafta, 134 ada, 1, 2, 3 ve 7 nolu parseller ile Taşdeğirmen Mevkii yüzey incelemesi konulu, Bursa Valiliği'nin (İl Kültür ve Turizm Müdürlü) 25.02.2016 tarih ve 722 sayılı yazısı, eki Bursa Müze Müdürlüğü'nün 15.02.2016 tarihli uzman raporu, Kurul Müdürlüğü'nün 17.03.2016 tarih ve 1560 sayılı uzman raporu okundu dosyası incelendi yapılan görüşmeler sonunda;

Bursa İli, Keles İlçesi, Kemaliye Mahallesinde arkeolojik kalıntıların bulunduğu İ22A20A2C pafta, 134 ada, 1, 2, 3 ve 7 nolu parselleri kapsayan alanların, kararımız eki harita üzerinde koordinatları ile sınırlarının belirtildiği şekilde III. Derece Arkeolojik Sit Alanı olarak tesciline ve Tapu kütüğü beyanlar hanesine "III. Derece Arkeolojik Sit" şerhinin konulmasının sağlanmasına, karar verildi.

AVRUPA KONSEYİ	DOĞAL VE KÜLTÜREL VARLIKLARI KORUMA ENVANTERİ D.K.V.K.E			SİT	ENVANTER NO:
TÜRKİYE	KÜLTÜR VARLIKLARI VE MÜZELER GENEL MÜDÜRLÜĞÜ				HARİTA NO:
İL: BURSA	İLÇESİ: KELES	MAHALLE: KEMALİYE	KADASTRO: PAFTA: İ22A20A2C	ADA:134	PARSEL:1-2-3-7
ADI: ARKEOLOJİK KALINTI ALANI					
GENEL TANIM: Yazılı kaynaklarda ve halk arasında Kemaliye Mahallesinin eski adı, Kızılkise-Kızılkilise olarak bilinmekte olup arkeolojik kalıntılar ile ilgili ilk resmi tespit ise 1984 yılında Kemaliye Camiinin tescil çalışmaları esnasında yapılmıştır. Mahalle içinde muhtelif noktalarda mermer mimari eleman parçaları sunak, sütun başı vb. yer almaktadır. 134 ada, 1-2-3 ve 7 nolu parseller üzerinde geç döneme ait seramik, çanak-çömlek parçaları ve 7 nolu parsel üzerinde yer alan evin avlusunda ve evin mimarisinde kullanılmış mermer kapı eşiği, mimari blok ve döşeme taşlarının kullanıldığı görülmektedir. Söz konusu parsellerde yapılan kaçak kazılar sonucu açığa çıkartılan eserler 2002 yılında Müze ve Jandarma yetkililerince yerinden alınarak Bursa Müze Müdürlüğüne taşınmıştır. Bursa Müze Müdürlüğü'nün yediemin kayıtlarında bulunan 14 adet eser "lento parçaları, yazıtlı mil taşı, postament, ambon parçası, templon parçası, yazıtlı parça, mimari parçalar, sunak" ve hâlihazırda parsellerde ve mahalle içinde bulunan eserlerin Geç Roma ve Bizans Dönemlerine ait oldukları görülmektedir. Ancak yapılacak arkeolojik kazılar neticesinde açığa çıkacak veriler ışığında netlik sağlanabilecektir.					
ŞİMDİKİ TEHLİKELER: Kaçak kazı tahribatı ve açıkta dağınık halde bulunan mimari parçaların tasınma veya çalınma tehlikesi mevcuttur.					
ŞİMDİKİ DURUM: 134 ada, 1-2 nolu parseller bahçe, 3 nolu parselde silo maksathı açıldığı ifade edilen çukur, 7 nolu parsel de ev ve bahçe yer almaktadır.					
SİT POTANSİYELİ:			KORUMA DERECESİ: III. Derece Arkeolojik Sit		
ŞİMDİKİ KORUMA: Jandarma denetim ve gözetiminde.			HAZIRLAYANLAR: 25.03.2016 Ayşe YAVUZ Uzman-Restoratör		
ÖNERİLEN KORUMA: Jandarma ve Muhtarlık denetim ve gözetiminde olmalıdır.			KONTROL EDEN: 25.03.2016 Serpil ARIK		
YAYIN DİZİSİ: Evliya Çelebi - Seyahatname.			GÖZLEMLER: Parsellerde ve mahalle içinde dağınık olarak bulunan mimari parçaların varlığı, yazılı kaynaklarda ve halk arasında anıldığı gibi burada bir kilise yapısının varlığını doğrular nitelikte olup arkeolojik kazılar neticesinde ancak netlik sağlanabilecektir.		

ASIT GİRİDİR

HARİTALAR, FOTOĞRAFLAR:

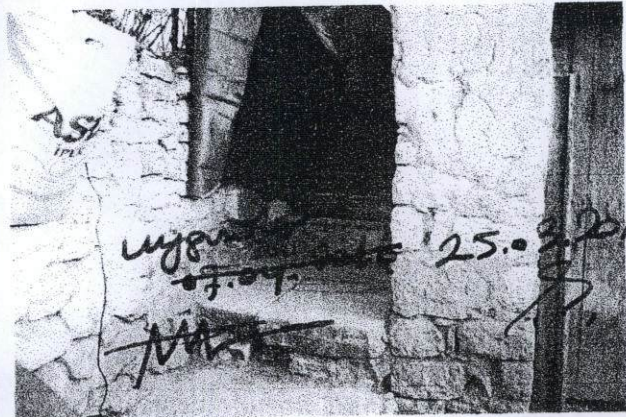
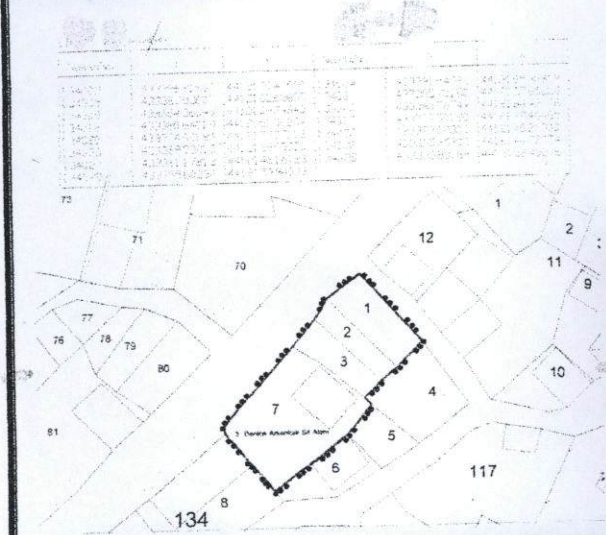

Bursa Koruma Bölge Kurulunun
25.03.16 gün ve 5636 sayılı

ONANDI

Handwritten signatures and initials, including 'A.S.' and 'M. K.'.

(ED-50 Türkiye - HGK) 3 Derece

NoktaNo	Y	X	NoktaNo	Y	X
134002	433396.21667	4412170.47990	134004	433391.04526	4412165.30819
134005	433387.83607	4412162.68895	134007	433385.70182	4412157.65258
134009	433384.36649	4412159.24843	134010	433383.76744	4412184.42136
134012	433380.64019	4412151.91234	134017	433377.00190	4412179.46465
134020	433374.62184	4412175.37113	134022	433373.02300	4412146.20300
134023	433369.99213	4412169.99550	134026	433365.65208	4412140.78954
134027	433361.17213	4412146.16123	134028	433355.89168	4412152.49276
134029	433355.60234	4412153.94033			

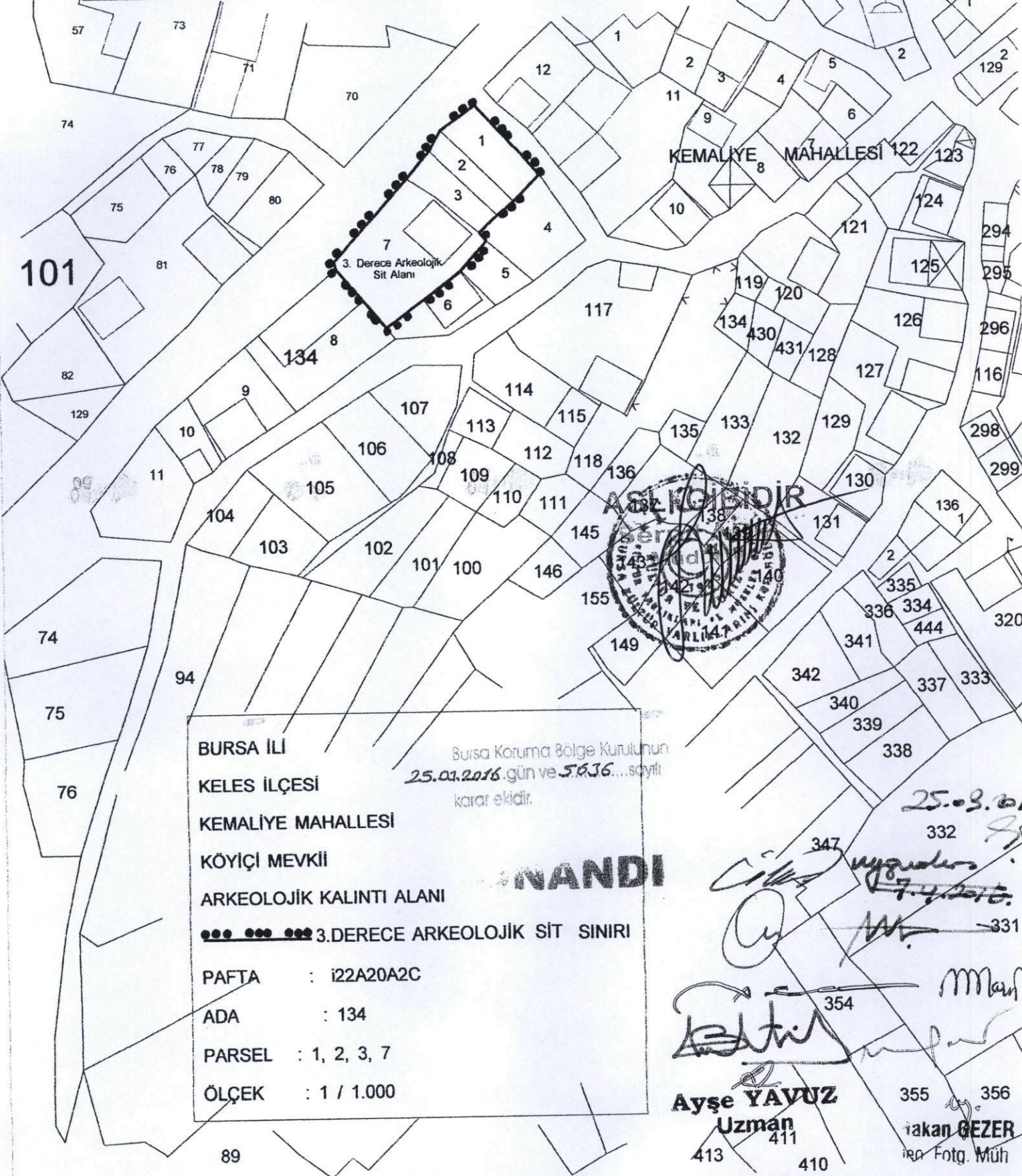

BURSA İLİ
KELES İLÇESİ
KEMALİYE MAHALLESİ
KÖYİÇİ MEVKİİ
ARKEOLOJİK KALINTI ALANI

●●●●● 3.DERECE ARKEOLOJİK SİT SINIRI

PAFTA : İ22A20A2C
ADA : 134
PARSEL : 1, 2, 3, 7
ÖLÇEK : 1 / 1.000

Bursa Koruma Bölge Kurulunun
25.09.2016 gün ve 5636...sayılı
kararı ektir.

NANDI

Ayşe YAVUZ
Uzman
411

355 356
İbrahim GEZER
Fotoğ. Müh

25.09.2016

332
333
334
335
336
337
338
339
340
341
342
343
344
345
346
347
348
349
350
351
352
353
354
355
356

354
355
356

413 410

89