

T.C.
KÜLTÜR ve TURİZM BAKANLIĞI
Bursa Kültür Varlıklarını Koruma Bölge Kurulu
KARARI

Toplantı Tarihi ve No : 30.05.2016/261
Karar Tarihi ve No : 30.05.2016/5869

Toplantı Yeri
BURSA

Bursa İli, Mustafa Kemal Paşa İlçesi, Ayaz Mahallesi, Şekerçeşme Mevkii, tapunun 2 pafta, 91 parsel numarasına kayıtlı taşınmaz üzerine dayalı enerji üretimi yapmak üzere Güneş Enerji Santrali tesisi kurulması talebinin iletildiği, T Dinamik Enerji San. ve Dış Tic. A.Ş.'nin tarihsiz dilekçesi eki ve Kurul Müdürlüğünün 27.05.2016 tarih ve 3088 sayılı uzman raporu okundu ekleri ve ilgili dosyası incelendi yapılan görüşmeler sonucunda;

-Bursa İli, Mustafa Kemal Paşa İlçesi, Ayaz Mahallesi, Şekerçeşme Mevkii, tapunun 2 pafta, 91 ve 101 parsellerinde kayıtlı taşınmazlar ve parsellerin kuzeyinde yer alan alanda; ekli sit paftası üzerinde koordinatları ile belirlenen, Ayaz Mahallesi, Şekerçeşme (Gavur Tarlası) Yerleşim Alanının 2863 sayılı yasa kapsamında III. Derece Arkeolojik Sit olarak tesciline,

-İlan işlemlerinin gerçekleştirilerek, tapu kütüğü beyanlar hanesine "III. Derece Arkeolojik Sit" şerhinin konulmasının sağlanarak evrakları ile birlikte Kurul Müdürlüğüne bilgi verilmesine,

-Alanın korunmasına yönelik güvenlik tedbirlerinin ilgililerince alınmasına,

-III. Derece Arkeolojik Sit Sınırları belirlenen alanda, Güneş Enerji Santrali tesisi kurulması talebine yönelik olarak ilgili Müze Müdürlüğünce yapılacak sondaj kazıları sonuçlarının Kurulumuza iletilmesinden sonra konunun tekrar değerlendirilmesinin uygun olduğuna karar verildi.

AVRUPA KONSEYİ,	DOĞAL VE KÜLTÜREL VARLIKLARI KORUMA ENVANTERİ D.K.V.K.E		ENVANTER NO:
TÜRKİYE	KÜLTÜR VARLIKLARI VE MÜZELER GENEL MÜDÜRLÜĞÜ		SİT
İL: BURSA	İLÇESİ: MUSTAFA KEMAL PAŞA	MAHALLE: AYAZ	HARİTA NO: H21d4
KADASTRO: Pafta:2 Parsel: 91, 101 ve kısmen parsel harici alan.			
ADI: ŞEKERÇEŞME (GAVUR TARLASI) YERLEŞİM ALANI			
GENEL TANIM: Bursa İli, Mustafa Kemal Paşa İlçesi, Ayaz Mahallesi, 2 pafta, 91, 101 ve kısmen parsel harici alanda yapılan incelemelerde, yüzeyde çok yoğun ve homojen olarak arkaik-klasik dönemlere ait pt. seramik, çanak-çömlek, künk parçalarına rastlanmıştır. 2 pafta, 91 nolu parselin kuzeyinde; x:40.0929294289 y:28.5047823 noktasında eskiden açılmış olduğu anlaşılan, yan yana iki adet kaçak kazı çukuru olduğu 1. kaçak kazı çukurunun: yaklaşık 3.00 metre uzunluğunda, 1.50 m genişliğinde, 0.90 m derinliğinde olduğu, 2. kaçak kazı çukurunun: 2.50 m uzunluğunda, 1.50 m genişliğinde ve 0.60 m derinliğinde olduğu, kaçak kazı çukurları içinde kireç taşı örgülü, yapı kalıntılarına rastlandığı, açığa çıkan kalıntıların dar kapsamda izlenebilmesi sebebi ile nasıl bir yapıya ait olduğu? anlaşılamamış olup ayrıca 101 nolu parselin kuzeyinde parsel harici alanda; x:40.0938616 y:28.5054934 noktasında eskiden açılmış olduğu anlaşılan ve ölçüsü alınmayan kaçak kazı çukuru olduğu çukurun etrafında yapı taşlarının dağınık halde bulunduğu görülmüştür. Yine parselin kuzeyinden başlayarak Ayaz Mahallesi'ne doğru devam ettiği tespit edilen taş döşeli antik yolun (taş döşeme bozulmuş) tespit edilmiştir. Yerleşim alanının, 1.1 km doğusunda yer alan Karaoğlan Mahallesi, "Belçikaya Yerleşimi" ve 1.7 km batısında yer alan Ayaz ve İncilipınar Mahalleleri arasında kalan "Yakupdede Tepesi Yerleşimi" bulunmaktadır.			
ŞİMDİKİ TEHLİKELER: Kaçak Kazı ve toprağın sürülerek tarım yapılması.			
ŞİMDİKİ DURUM: Tarla			
SİT POTANSİYELİ: III. Derece Arkeolojik Sit.		KORUMA DERECESESİ: III. Derece Arkeolojik Sit	
ŞİMDİKİ KORUMA: Bulunmamaktadır.		HAZIRLAYANLAR Ayşe YAVUZ Uzman-Restoratör 27.05.2016 Hakan GEZER Jeo. Fotoğ. Mühendisi	
ÖNERİLEN KORUMA: Kolluk güçleri, Muhtarlık, Belediye denetimi.		KONTROL EDEN Serpil ARIK Müdür 27.05.2016	
YAYIN DİZİSİ: Yıldız ÖTÜKEN "Forschungen Im Nordwestlichen Kleinasien Antike Und Byzantinsche Denkmaler In Der Provinz" ve Serdar AYBEK 26. Araştırma Sonuçları Toplantısı, 2.Cilt.		30.05.2016	
GÖZLEMLER: Ayaz, İncilipınar ve Karaoğlan Mahalleleri arasında kalan alanda arkaik-klasik dönemlere ait yerleşimler görülmekte olup bölgede yapılacak yüzey araştırmaları ile ulaşılabilecek bilimsel veriler ışığında arkeolojik açıdan bölgenin önemi açığa kavuşturulabilecektir.		ONANDI	

HARİTALAR, FOTOĞRAFLAR:

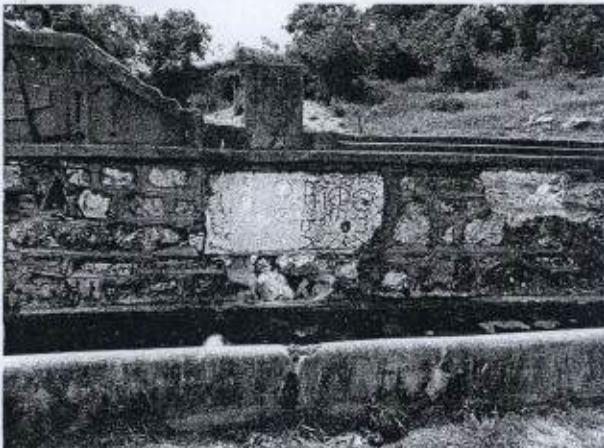
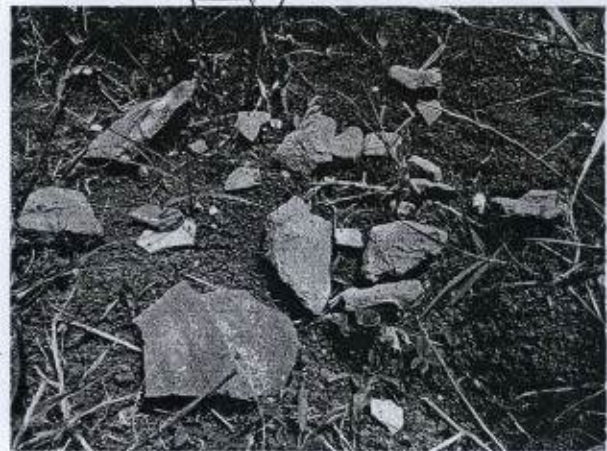

ONANDI

