

T.C.
KÜLTÜR VE TURİZM BAKANLIĞI
VAN KÜLTÜR VARLIKLARINI
KORUMA BÖLGE KURULU
KARAR

Toplantı Tarihi ve No :25.01.2019 - 153
Karar Tarihi ve No :25.01.2019 - 2226

Toplantı Yeri
VAN

Van İli, Tuşba İlçesi, Aşit Mahallesi, Mülkiyeti Kamu Orta Malına ait, K50c13c-13d pafta, 333 nolu parsel ile Alabayır Mahallesi, Mülkiyeti Kamu Orta Malına ait, 728 nolu parselde bulunan Aşit Yerleşim Alanı ve Nekropolü'nün tesciline ilişkin; 13.03.2012 tarihli ve 28232 sayılı Resmi Gazete'de yayımlanarak yürürlüğe giren Korunması Gerekli Taşınmaz Kültür Varlıklarının ve Sitlerin Tespit ve Tescili Hakkında Yönetmelik gereği 04.12.2018 tarihli ve E.984677 sayılı yazımız, Tuşba Belediye Başkanlığı'nın 11.12.2018 tarih ve E.4160 sayılı yazısı, Van İl Tarım ve Orman Müdürlüğü'nün 12.12.2018 tarih ve E.3674191 sayılı yazısı ile Van Kültür Varlıklarını Koruma Bölge Kurulu Müdürlüğü'nün 21.01.2019 tarih ve 33741 sayılı uzman raporu okundu. Konuya ilişkin bilgi ve belgeler incelendi. Yapılan görüşmeler sonucunda;

Van İli, Tuşba İlçesi, Aşit Mahallesi, Mülkiyeti Kamu Orta Malına ait, K50c13c-13d pafta, 333 nolu parsel ile Alabayır Mahallesi, Mülkiyeti Kamu Orta Malına ait, 728 nolu parselde bulunan Aşit Yerleşim Alanı ve Nekropolü'nün tesciline ilişkin;

- Aşit Yerleşim Alanı ve Nekropolü'nün, 2863 sayılı Kültür ve Tabiat Varlıklarını Koruma Kanunu'nun 6. maddesindeki özellikleri taşımasından dolayı aynı Kanunun 7. maddesi gereği **I. Derece Arkeolojik Sit Alanı olarak tescil edilmesine,**

-I.Derece Arkeolojik Sit Alanlarına dair Kültür Varlıklarını Koruma Yüksek Kurulu'nun 05.11.1999 gün ve 658 sayılı ilke kararının 1. maddesinde belirtilen "**Geçiş Dönemi Koruma Esasları ve Kullanma Şartları'nın**" Aşit Yerleşim Alanı ve Nekropolünde geçerli olduğuna,

-Karar ekinde bulunan **koordinatlı kadastral krokisi ve sit fişinin** uygun olduğuna,
karar verildi.

VAN KÜLTÜR VARLIKLARINI KORUMA
BÖLGE KURULUNUN 25.01.2019
GÜN VE 2225 SAYILI KARAR EKİDİR

Necmeddin DAIHAN
Bölge Kurulu Müdürü

Handwritten signatures and notes in blue ink.

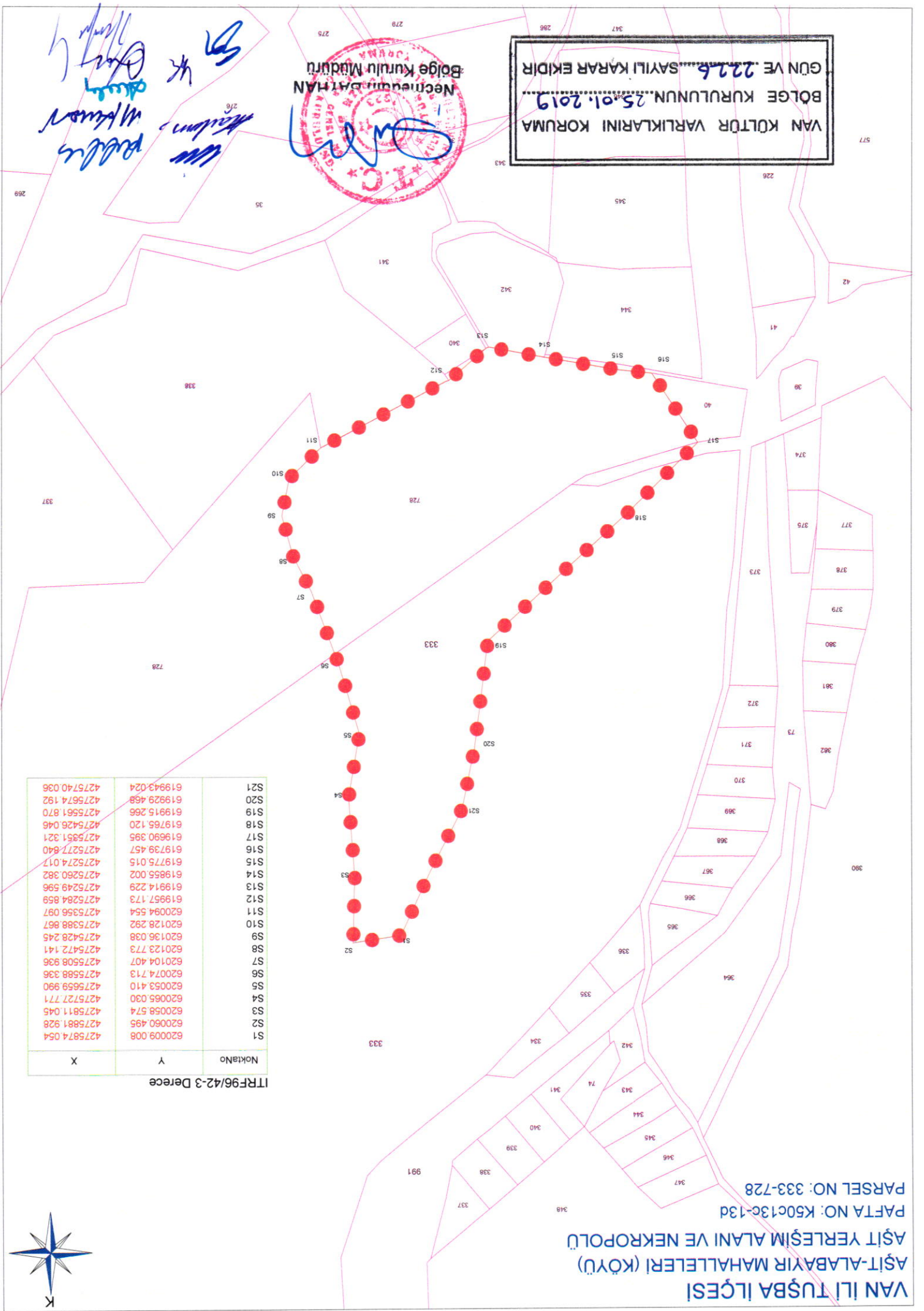

NoktaNo	Y	X
S1	620009 008	4275874 054
S2	620060 495	4275881 928
S3	620058 574	4275811 045
S4	620065 030	4275727 771
S5	620053 410	4275659 990
S6	620074 713	4275588 336
S7	620104 407	4275508 936
S8	620123 773	4275472 141
S9	620136 038	4275428 245
S10	620128 292	4275388 867
S11	620094 554	4275356 097
S12	619957 173	4275284 859
S13	619914 229	4275249 596
S14	619855 002	4275260 382
S15	619775 015	4275274 017
S16	619739 457	4275277 640
S17	619690 395	4275351 321
S18	619765 120	4275426 046
S19	619915 266	4275561 870
S20	619929 468	4275674 192
S21	619943 024	4275740 036

ITRF96/42-3 Derece



VAN İLİ TUŞBA İLÇESİ
AŞIT-ALABAYIR MAHALLELERİ (KÖYÜ)
AŞIT YERLEŞİM ALANI VE NEKROPOLÜ
PAFTA NO: K50C13C-13d
PARSEL NO: 333-728