

T.C.
KÜLTÜR ve TURİZM BAKANLIĞI
BALIKESİR KÜLTÜR VARLIKLARININ KORUMA BÖLGE KURULU
KARAR

Toplantı Tarihi ve No 27.10.2018-53
Karar Tarihi ve No 27.10.2018- 821

10.08.437
Toplantı Yeri
BALIKESİR

Balıkesir İli, Erdek İlçesi Tatlısu Mahallesinde yer alan mülkiyeti Maliye Hazinesine ait 2528-2585 Parsellerde kayıtlı taşınmazların bir kısmının 3. Derece Arkeolojik Sit olarak tescil edilmesi istemine ilişkin; Balıkesir Kültür Varlıklarını Koruma Bölge Kurulunun 09.08.2018 tarih ve 613 sayılı kararı ile Balıkesir Kültür Varlıklarını Koruma Bölge Kurulu Müdürlüğü uzmanlarınca hazırlanan Müdürlük evrakına kayıtlı 26.10.2018 tarih ve E.502197 sayı ile kayıtlı rapor okundu, konu Kurulumuz üyelerince yerinde görüldü, ekleri ve işlem dosyası incelendi, yapılan görüşmeler sonucunda;

Balıkesir İli, Erdek İlçesi Tatlısu Mahallesinde yer alan, 2528-2585 Parsellerde kayıtlı mülkiyeti Maliye Hazinesine ait taşınmazların bir kısmının 3. Derece Arkeolojik Sit olarak tescil edilmesi istemine ilişkin Kurulumuzun 28.06.2018 tarih ve 487 sayılı kararı gereği Kurulumuz üyelerimizce yerinde inceleme sonucunda; alanın kararımız eki paftada gösterildiği şekilde 1. Ve 3. Derece arkeolojik sit alanı olarak tescil edilmesine, hazırlanan sit fişinin onanmasına; tescil şerhinin tapuya işlenmesine, şerh işlemi sonucundan Balıkesir Kültür Varlıklarını Koruma Bölge Kurulu Müdürlüğüne bilgi verilmesine karar verildi.

AVRUPA KONSEYİ	DOĞAL VE KÜLTÜREL VARLIKLARI KORUMA ENVANTERİ	D.K.V.K.E.	S İ T	ENVANTER NO	
T U R K İ Y E	KÜLTÜR VARLIKLARI VE MUZELER GENEL MÜDÜRLÜĞÜ			HARİTA NO	
İLİ	BALIKESİR	İLÇESİ:	ERDEK	MAHALLE - KÖY VEYA MEVKİİ	TATLISU MAHALLESİ
ADI	ERDEK İLÇESİ, TATLISU MAHALLESİ 2528-2585 PARSELLERİ 1. Ve 3. DERECE ARKEOLOJİK SİT ALANI			KADASTRO PAFTA :	ADA
					PARSEL
	2528-2585				
GENEL TANIM Balıkesir İli, Erdek İlçesi, Tatlısu mahalle merkezinin kuş uçuşu yaklaşık 2 km kuzeydoğusunda, 2528 parselin doğu kısmı ve 2585 parselin bir kısmında sit tespit çalışmaları yapılmıştır. 2528 parsel hali arazi, 2585 parsel ormanlık alandır. 2528 ve 2585 parsellerin her biri oldukça büyük ölçekli, birbirlerine bitişik olup aradan toprak yol geçmektedir. Her iki parselin koordinatları verilen alan içinde kalan kısımlarında yoğun şekilde amorf nitelikte seramik parçalarına rastlanmıştır. Kültür ve Tabiat Varlıklarını Koruma Kanunu'nun 23. Maddesi kapsamında Korunması Gerekli Taşınır Kültür Varlığı parçaları olan kaba hamurlu Geç Roma Dönemi seramik parçaları, pithos adı verilen büyük pişmiş toprak küplere ait ağız, kulp ve dip parçaları, günlük kullanım kaplarına ait olduğu öngörülen ağız, dip, kulp, kaide parçaları tespit edilmiştir.					
ŞİMDİKİ TEHLİKELER: Yerleşim yerine kuş uçuşu 1-2 km mesafede olmasına karşın gelecek yıllarda yapılaşma tehlikesi söz konusu olabilir, ayrıca 2585 parselde ağaçlandırma çalışması yapıldığı görülmüştür, kaçak kazı riski vardır.					
ŞİMDİKİ DURUM: Dağlık-çalılık yapıdadır.					
SİT POTANSİYELİ: 1. Ve 3. Derece Arkeolojik Sit			KORUMA DERECESİ: 1.ve3.Derece Ark. Sit		
ŞİMDİKİ KORUMA: Yok			HAZIRLAYANLAR: Kemal NAYIR: Sanat Tarihçi, Arife GÖNÜLAL:Arkeolog		
ÖNERİLEN KORUMA: Olduğu gibi korunması.			KONTROL EDEN: Filiz GÜRBOĞA		
YAYIN DİZİSİ:			Balıkesir Kültür Varlıklarını Koruma Bölge Müdürü		
ÖZLEMLER:			KORUMA KURULU KARARLARI		
			REVİZYON		
			BALIKESİR KÜLTÜR VARLIKLARINI KORUMA BÖLGE KURULU MÜDÜRLÜĞÜ 27/10/2018 TARİH VE 821 SAYILI KARAR EKİDİR.		

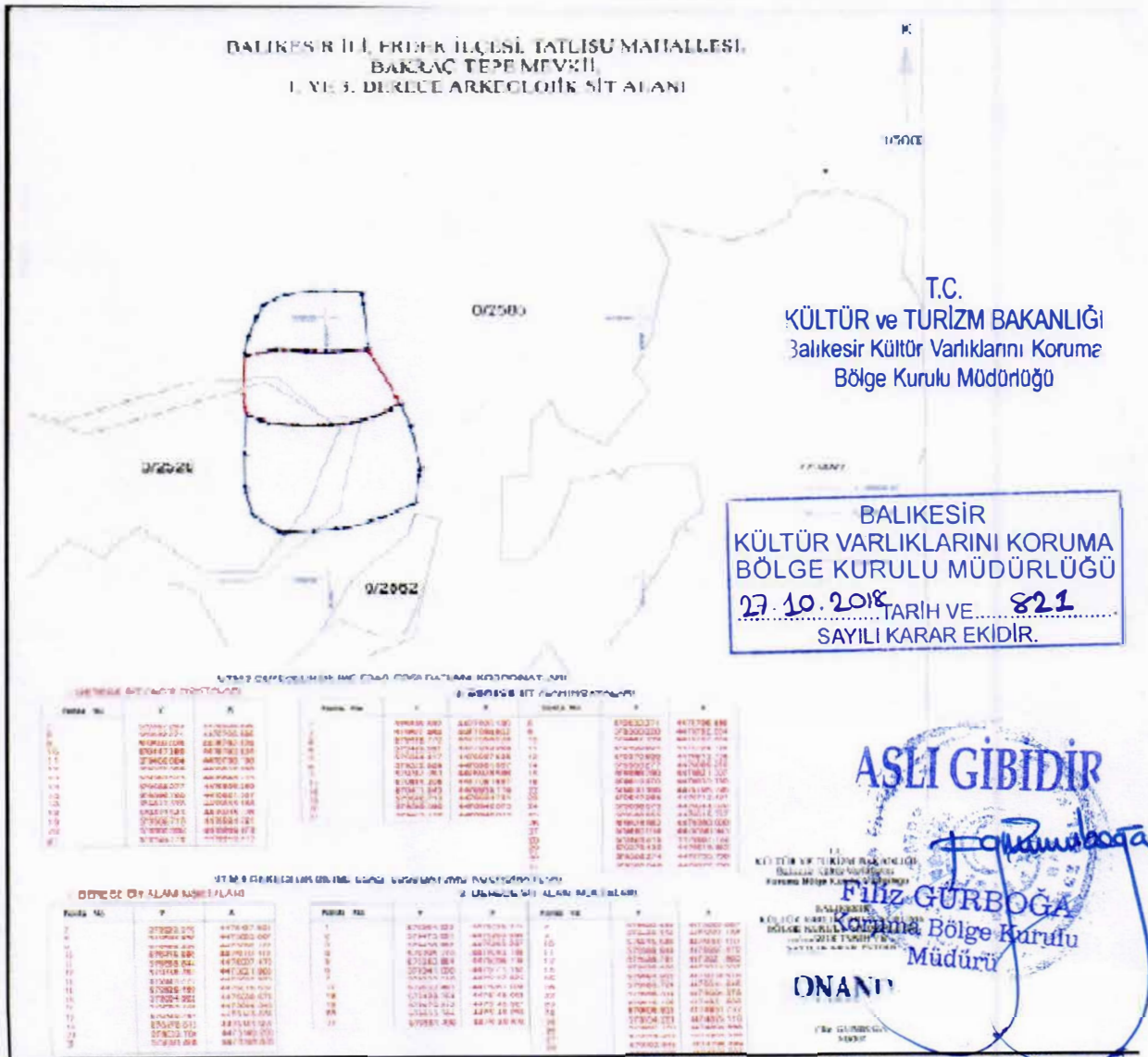



TO:
KÜLTÜR VE TURİZM BAKANLIĞI
Müdürlük Kültür Varlıklarını Koruma
Bölge Kurulu Başkanlığı

BALIKESİR
KÜLTÜR VARLIKLARINI KORUMA
BÖLGE KURULU MÜDÜRLÜĞÜ
01.10.2017
SAYILI KATILIM BİLDİRİ

ASLI GİBİDİR

ERİŞİLEBİLİR
Kültür Varlıklarını Koruma Bölge Kurulu
Müdürlüğü

BALIKESİR KÜLTÜR VARLIKLARI KORUMA BÖLGE KURULU'NUN TARİH
VE SAYILI KARARI İLE 1. Ve 3. DERECE ARKEOLOJİK SİT OLARAK
TESCİLLENEN VE SİT SINIRLARI İÇERİSİNDE KALAN PARSELLERİN LİSTESİ

SIRA NO	İLİ	İLÇESİ	MAHALLESİ	PAFTA	ADA	PARSEL	PARSELLERE ŞERH
1	Balıkesir	Erdek	Tatlısu	-	-	2528	Küçük bir kısmı
2	Balıkesir	Erdek	Tatlısu	-	-	2585	Küçük bir kısmı

T.C.
KÜLTÜR VE TURİZM BAKANLIĞI
Balıkesir Kültür Varlıklarını
Koruma Bölge Kurulu Müdürlüğü

BALIKESİR
KÜLTÜR VARLIKLARINI KORUMA
BÖLGE KURULU MÜDÜRLÜĞÜ
27.10.2018 TARİH VE ..821
SAYILI KARAR EKİDİR.

Arife GÖNÜLAL
Arkeolog

ASLI GİBİDİR

Filiz GÜRBOĞA
Müdür

BALIKESİR İLİ, ERDEK İLÇESİ, TATLIŞU MAHALLESİ,
BAKRAÇ TEPE MEVKİİ,
1. VE 3. DERECE ARKEOLOJİK SİT ALANI

1/5000

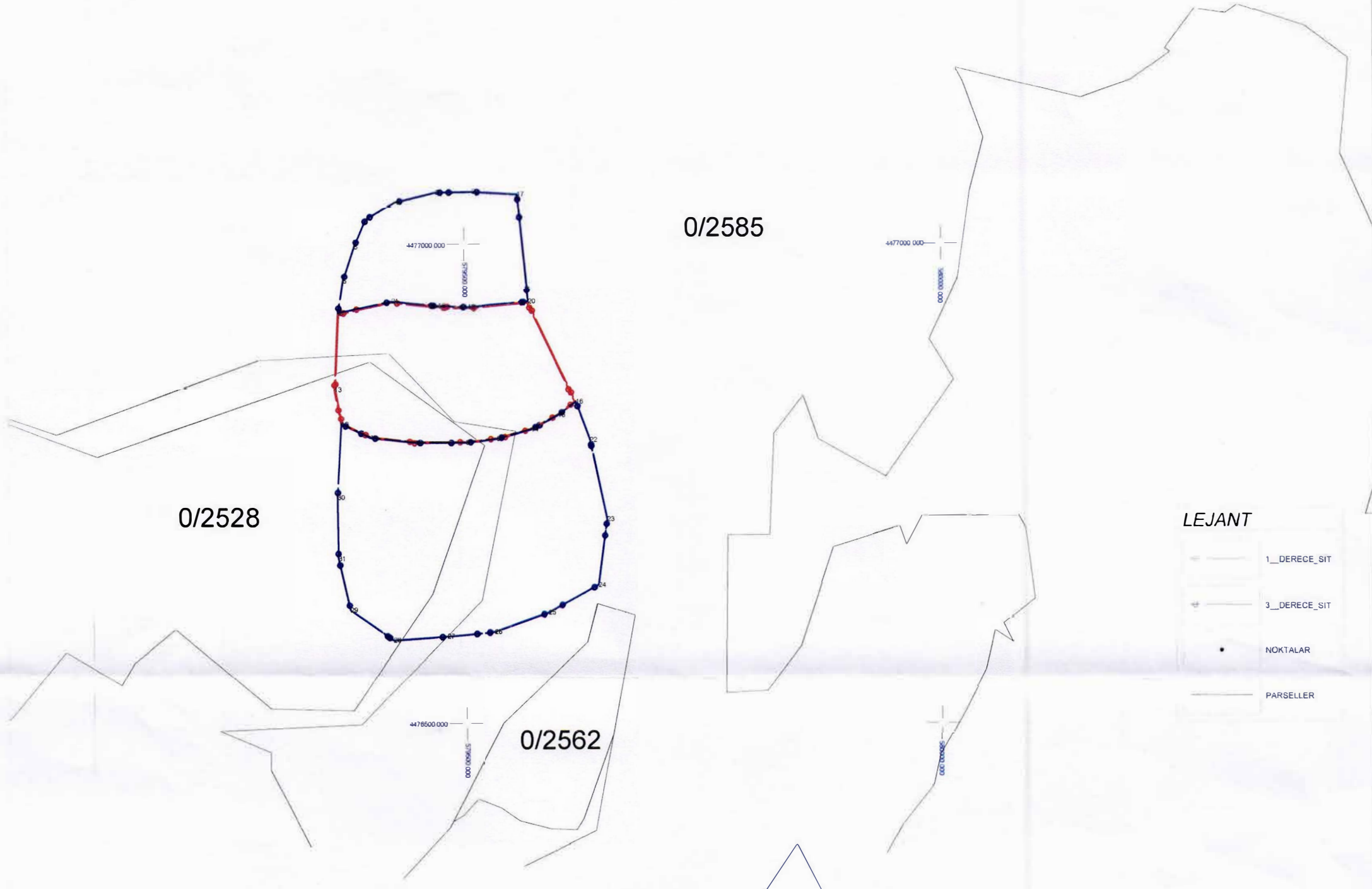

UTM 3 DERECELİK DİLİME ESAS ED50 DATUMU KOORDİNATLARI

1. DERECE SİT ALANI NOKTALARI

Nokta No	Y	X
7	579367 263	4476928 596
8	579532 271	4476796 586
9	579500 026	4476792 824
10	579447 359	4476792 824
11	579400 604	4476798 198
12	579370 509	4476812 708
13	579363 523	4476848 715
14	579568 277	4476806 259
15	579596 760	4476821 307
16	579615 570	4476835 280
18	579471 543	4476935 776
19	579502 713	4476934 701
20	579565 590	4476940 075
21	579423 176	4476940 613

3. DERECE SİT ALANI NOKTALARI

Nokta No	Y	X	Nokta No	Y	X
1	579396 682	4477026 186	8	579532 271	4476796 586
2	579507 464	4477054 802	9	579500 026	4476792 824
3	579468 770	4477054 028	10	579447 359	4476792 824
4	579426 981	4477043 968	11	579400 604	4476798 198
5	579384 417	4476997 535	12	579370 509	4476812 708
6	579372 809	4476961 937	14	579568 277	4476806 259
7	579367 263	4476928 596	15	579596 760	4476821 307
17	579554 305	4477051 857	16	579615 570	4476835 280
18	579471 543	4476935 776	22	579630 166	4476795 296
19	579502 713	4476934 701	23	579647 965	4476712 491
20	579565 590	4476940 075	24	579638 679	4476644 390
21	579423 176	4476940 613	25	579586 055	4476615 757
			26	579529 562	4476595 636
			27	579480 034	4476590 993
			28	579424 315	4476587 123
			29	579379 430	4476618 852
			30	579366 274	4476735 708
			31	579367 048	4476672 250

UTM 6 DERECELİK DİLİME ESAS ED50 DATUMU KOORDİNATLARI

1. DERECE SİT ALANI NOKTALARI

Nokta No	Y	X
7	579335 516	4475137 825
8	579500 458	4475005 867
9	579468 226	4475002 107
10	579415 580	4475002 107
11	579368 844	4475007 479
12	579338 761	4475021 983
13	579331 777	4475057 975
14	579536 450	4475015 537
15	579564 922	4475030 578
16	579583 724	4475044 545
18	579439 754	4475145 002
19	579470 912	4475143 927
20	579533 764	4475149 299
21	579391 406	4475149 836

3. DERECE SİT ALANI NOKTALARI

Nokta No	Y	X	Nokta No	Y	X
1	579364 923	4475235 375	8	579500 458	4475005 867
2	579475 661	4475263 980	9	579468 226	4475002 107
3	579436 982	4475263 207	10	579415 580	4475002 107
4	579395 210	4475253 150	11	579368 844	4475007 479
5	579352 664	4475206 736	12	579338 761	4475021 983
6	579341 060	4475171 152	14	579536 450	4475015 537
7	579335 516	4475137 825	15	579564 922	4475030 578
17	579522 483	4475261 036	16	579583 724	4475044 545
18	579439 754	4475145 002	22	579598 314	4475004 578
19	579470 912	4475143 927	23	579616 106	4474921 806
20	579533 764	4475149 299	24	579606 823	4474853 732
21	579391 406	4475149 836	25	579554 221	4474825 110
			26	579497 750	4474804 998
			27	579448 242	4474800 356
			28	579392 545	4474796 489
			29	579347 678	4474828 205
			30	579334 528	4474945 013
			31	579335 301	4474881 581

T.C.
KÜLTÜR VE TURİZM BAKANLIĞI
Balıkesir Kültür Varlıklarını
Koruma Bölge Kurulu Müdürlüğü

BALIKESİR
KÜLTÜR VARLIKLARINI KORUMA
BÖLGE KURULU MÜDÜRLÜĞÜ
27.10.2018 TARİH VE 821
SAYILI KARAR EKİDİR.

ASLI GİBİDİR
Fliz GÜRBOĞA
Müdür

BALIKESİR İLİ, ERDEK İLÇESİ, TATLIŞU MAHALLESİ,
BAKRAÇ TEPE MEVKİİ,
1. VE 3. DERECE ARKEOLOJİK SİT ALANI

K

1/5000

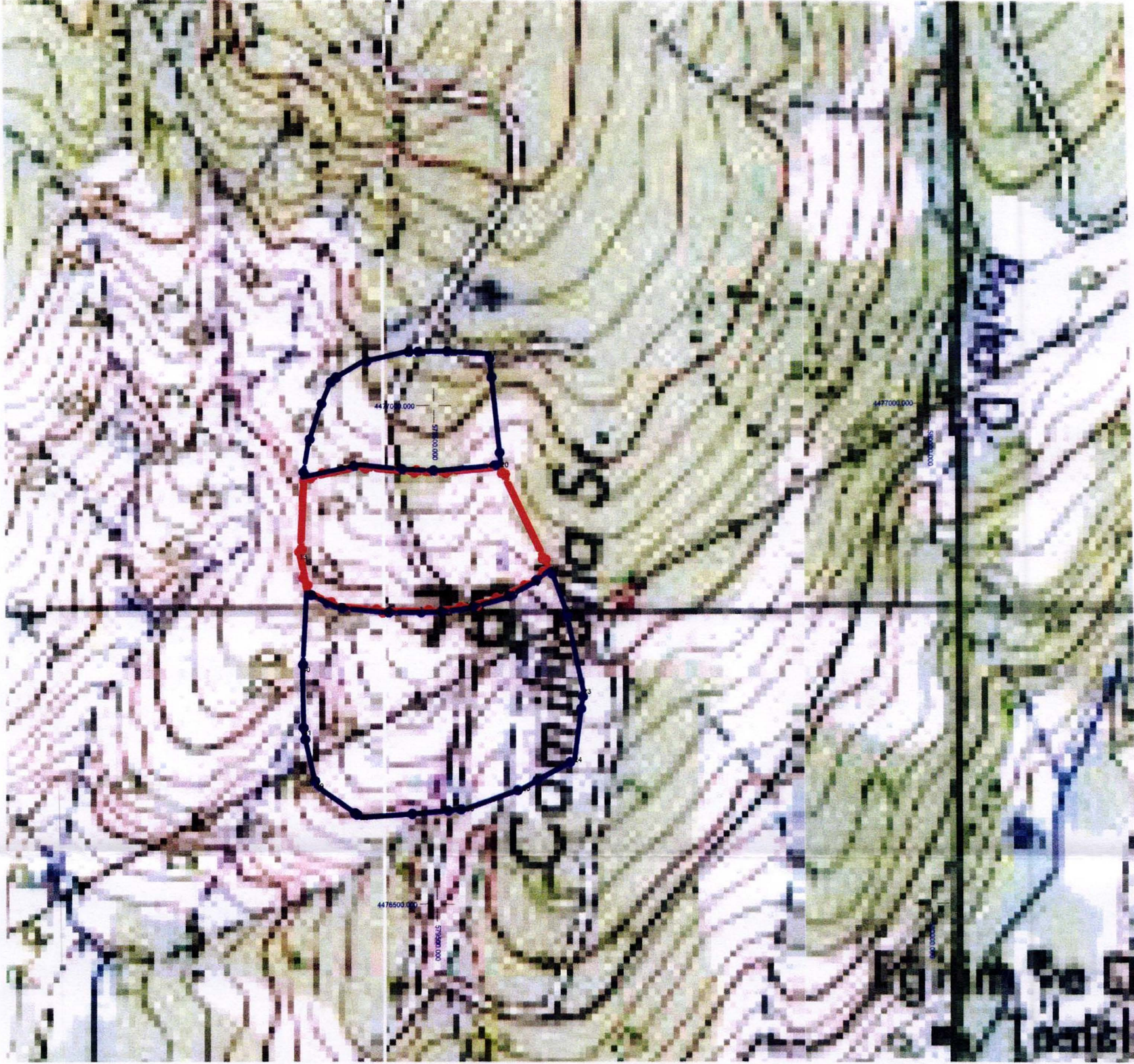

LEJANT

1_DERECE_SIT

3_DERECE_SIT

NOKTALAR

UTM 3 DERECELİK DİLİME ESAS ED50 DATUMU KOORDİNATLARI

1. DERECE SİT ALANI NOKTALARI

Nokta No	Y	X
7	579367.263	4476928.596
8	579532.271	4476796.586
9	579500.026	4476792.824
10	579447.359	4476792.824
11	579400.604	4476798.198
12	579370.509	4476812.708
13	579363.523	4476848.715
14	579568.277	4476806.259
15	579596.760	4476821.307
16	579615.570	4476835.280
18	579471.543	4476935.776
19	579502.713	4476934.701
20	579565.590	4476940.075
21	579423.176	4476940.613

3. DERECE SİT ALANI NOKTALARI

Nokta No	Y	X	Nokta No	Y	X
1	579396.682	4477026.186	8	579532.271	4476796.586
2	579507.464	4477054.802	9	579500.026	4476792.824
3	579468.770	4477054.028	10	579447.359	4476792.824
4	579426.981	4477043.968	11	579400.604	4476798.198
5	579384.417	4476997.535	12	579370.509	4476812.708
6	579372.809	4476961.937	14	579568.277	4476806.259
7	579367.263	4476928.596	15	579596.760	4476821.307
17	579554.305	4477051.857	16	579615.570	4476835.280
18	579471.543	4476935.776	22	579630.166	4476795.296
19	579502.713	4476934.701	23	579647.965	4476712.491
20	579565.590	4476940.075	24	579638.679	4476644.390
21	579423.176	4476940.613	25	579586.055	4476615.757
			26	579529.562	4476595.636
			27	579480.034	4476590.993
			28	579424.315	4476587.123
			29	579379.430	4476618.852
			30	579366.274	4476735.708
			31	579367.048	4476672.250

UTM 6 DERECELİK DİLİME ESAS ED50 DATUMU KOORDİNATLARI

1. DERECE SİT ALANI NOKTALARI

Nokta No	Y	X
7	579335.516	4475137.825
8	579500.458	4475005.867
9	579468.226	4475002.107
10	579415.580	4475002.107
11	579368.844	4475007.479
12	579338.761	4475021.983
13	579331.777	4475057.975
14	579536.450	4475015.537
15	579564.922	4475030.578
16	579583.724	4475044.545
18	579439.754	4475145.002
19	579470.912	4475143.927
20	579533.764	4475149.299
21	579391.406	4475149.836

3. DERECE SİT ALANI NOKTALARI

Nokta No	Y	X	Nokta No	Y	X
1	579364.923	4475235.375	8	579500.458	4475005.867
2	579475.661	4475263.980	9	579468.226	4475002.107
3	579436.982	4475263.207	10	579415.580	4475002.107
4	579395.210	4475253.150	11	579368.844	4475007.479
5	579352.664	4475206.736	12	579338.761	4475021.983
6	579341.060	4475171.152	14	579536.450	4475015.537
7	579335.516	4475137.825	15	579564.922	4475030.578
17	579522.483	4475261.036	16	579583.724	4475044.545
18	579439.754	4475145.002	22	579598.314	4475004.578
19	579470.912	4475143.927	23	579616.106	4474921.806
20	579533.764	4475149.299	24	579606.823	4474853.732
21	579391.406	4475149.836	25	579554.221	4474825.110
			26	579497.750	4474804.998
			27	579448.242	4474800.356
			28	579392.545	4474796.489
			29	579347.678	4474828.205
			30	579334.528	4474945.013
			31	579335.301	4474881.581

T.C.
KÜLTÜR VE TURİZM BAKANLIĞI
Balıkesir Kültür Varlıklarını
Koruma Bölge Kurulu Müdürlüğü

BALIKESİR
KÜLTÜR VARLIKLARINI KORUMA
BÖLGE KURULU MÜDÜRLÜĞÜ
27.10.2018 TARİH VE ...821
SAYILI KARAR EKİDİR.

ASLI GIBİDİR
Filiz GURBOĞA
Müdür